

第10回世界ベテランズ陸上競技選手権宮崎大会

THE 10th WORLD VETERANS' ATHLETIC CHAMPIONSHIPS MIYAZAKI JAPAN

公式記録集 Official Results







第10回世界ベテランズ陸上競技選手権
宮崎大会組織委員会会長
日本マスターズ陸上競技連合会長

織田 幹雄

第10回世界ベテランズ陸上競技選手権大会が、宮崎において、空前の参加国と出場者によって、見事な成績を収めて大成功のうちに幕を閉じたことに、言い現わせない喜びを感じずるものであります。

私は不幸にして身体の故障から大会参加が出来なかったことに、残念の思いを残すことになってしまいました。しかし、私はこの大会に初めてスエーデンのエテボリーで拝見の機会を得ました時から、この大会こそ、オリンピックに見られない各国選手間が互いに手をつなぎ国際親善の大きな成果をあげていることに心を奪われ、いつか日本でもその機会の来る事を念じて居ましたが、ここに宮崎県の大きな力添えによって実現出来たことに、ただただ感謝の気持ちにひたっています。

大会の成功にはもちろん主催の世界ベテランズ陸上競技協会をはじめとし、松形宮崎県知事を中心とする宮崎県、日本陸上競技連盟を筆頭にスポーツに深い理解を抱かれる数え切れない人々の力によるものと、心から感謝申し上げる次第です。

さらにこの世界大会が益々世界的に発展することはいうまでもなく、日本においてもマスターズ陸上競技が真の生涯競技として、国民の理解を高めて行くことを念じて止まない次第です。

Words cannot express my pleasure at the enormous success of the 10th World Veterans' Athletic Championships, an event which brought more people from more countries than ever before in its history together in Miyazaki.

I regret very much not being able to participate in the Championships myself due to injury.

Having first encountered world veterans' athletics at Göteborg in Sweden, I was impressed by the strong sense of international cooperation and friendship among athletes beyond that of the olympics. At that time, I hoped that Japan would one day be able to play host to the world championships. Now, it only remains for me to express my deepest appreciation to Miyazaki Prefecture for making that hope a reality.

Of course, my thanks also go to the Organizing Committee, to Governor Matsukata of Miyazaki Prefecture, to the Japan Amateur Athletic Federation, and to the countless number of sports lovers who contributed to the success of the Championships.

It is my sincere wish that the World Veterans' Championships will continue to grow and prosper in the international arena. While on a national level, I hope that masters' athletics will serve to heighten the interest of the Japanese public in lifelong sports.

Mikio Oda, President,
Organizing Committee of 10th World Veterans' Athletic Championships in Miyazaki
President of Nippon Masters Athletic Union

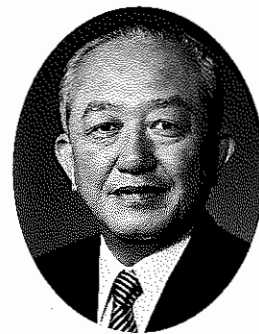

第10回世界ベテランズ陸上競技選手権宮崎大会
実行委員会会長 宮崎県知事

松形 祐堯

アジア地域で初めての世界的な生涯スポーツの祭典「第10回世界ベテランズ陸上競技選手権宮崎大会」は、多くの好記録と、友情と感動のドラマを残して閉幕いたしました。

今回の大会は、第10回という節目の大会にふさわしく、参加国数・選手数ともにベテランズ大会史上最大規模となりました。毎日熱戦に次ぐ熱戦でしたが、選手がそれぞれの年齢に応じて限界に挑戦し、懸命に競技する姿は、見るものに勇氣と感動を与え、どんな言葉よりも雄弁に、「生涯スポーツ」の素晴らしさを語ってくれました。参加されたすべての皆様に、お礼を申し上げたいと存じます。また、大会に温かい御支援をいただきました関係機関やボランティアの皆様には深く感謝申し上げます。

11日間の大会期間中、宮崎はベテランズ大会一色に染まり、競技場だけでなく街の至る所で、世界大会にふさわしい、選手と県民との温かい交流が見られました。一地方都市で、このように大規模な世界大会を開催し、成功裡に終了できた経験は、競技役員、通訳等のボランティアとして、また観客として大会を支えた多くの県民にとって、大きな自信となり、何ものにも替え難い財産となりました。また、地方における国際交流の推進という大きな目標にも十分な成果を上げることができたと考えております。

選手の皆様、好記録が出た方も、実力を発揮できなかった方も、どうぞ今回の大会を、そして宮崎を、それぞれの競技歴の輝かしい一頁として記憶に留めおきください。お迎えした私も宮崎県民も、今回の大会における様々な出会いと素晴らしい思い出をいつまでも大切にしていきたいと思います。そして、宮崎で競い合った選手の皆様が、2年後のバッファロー大会でもまた、熱い戦いを繰り広げられ、世界ベテランズ大会がますます盛んになりますことを、心からお祈り申し上げます。

And so the curtain finally came down on the 10th World Veterans' Athletic Championships in Miyazaki, the festival of lifetime sports that was the stage for many dramatic performances, the making of new world records and more importantly the forging of new friendships.

Befitting its role as host of the 10th commemorative event, Miyazaki welcomed more athletes from more countries than ever before in the history of the world championships. Every day we were witness to close competition. Actually seeing the competitors rise to the challenge in each age group, catching the eagerness on their faces, and being moved by their courage, brought home to me the wonder of lifetime sport more eloquently than any words can. For that, I would like to say thank you to all participants. I would also like express my appreciation to the volunteers and everyone else who offered their support throughout.

The spirit of the Championships prevailed not only at the Sports Park, but filtered into every aspect of life in Miyazaki, as befits a world event, creating new friendships between the people of our region and the athletes. For a small provincial place like Miyazaki, successfully hosting a tournament of such proportions was a great confidence booster to its people, the officials, volunteers, and interpreters; nothing is beyond us now. I also believe that the Championships admirably filled the role of furthering international understanding in the Prefecture.

For all the athletes, from those of you who set new world records to those who did not perform to your expectations, the time you spent with us in Miyazaki will be recorded as a glittering instalment in the annals of athletic history. As for myself and the people of Miyazaki Prefecture, the chance meetings, new friendships and good memories will always remain precious. I sincerely hope that, in two years' time in Buffalo, you will again meet to participate in the same kind of keen competition, and that world veterans' athletics will continue to prosper and flourish.

Suketaka Matsukata, President,
Executive Committee of 10th World Veterans' Athletic Championships in Miyazaki
Governor of Miyazaki Prefecture



秋篠宮殿下のおことば

生涯スポーツの祭典である『世界ベテランズ陸上競技選手権大会』が、第10回を迎え、世界71の国と地域から多数の参加者を迎え、アジアで初めて、ここ宮崎で開催されることを誠に喜ばしく思います。

この大会が開催されますことは、スポーツの振興はもとより、国際交流の面においても、大きな役割を果たすものと考えております。

参加されます皆様には、『競いあう 技に年輪 心に若さ』の大会スローガンにふさわしく、日頃の練習の成果を存分に発揮されるとともに、選手同士、そしてボランティアをはじめとする地元の方々とのふれあい、交流の輪が大きく広がっていくことを望んでやみません。

終わりに、選手の皆さんの御健闘を心からお祈りし、大会に寄せる挨拶と致します。

Opening Address by His Imperial Highness Prince Akishino

It is my great pleasure to celebrate that the World Veterans' Championships, a lifetime sports festival, will mark their tenth anniversary, here, in Miyazaki, with more than 12,000 competitors coming from 71 countries and regions.

These Championships will fill the significant role of the promotion of not only sports, but also international understanding among players of sport.

I hope that the competitors will participate wholeheartedly, befitting the slogan "The Excitement of Competition, the Experience of Age, The Spirit of Youth", and that they will enjoy meaningful exchanges with other participants, volunteers and the people of Miyazaki.

In conclusion, I would like to wish you all success and pleasure in your athletic endeavours.



目次 CONTENTS

あいさつ Greetings	
秋篠宮殿下のおことば Opening Address by His Imperial Highness Prince Akishino	
大会概要 A Look Back Over the Championships	1
世界新記録・タイ記録 New World Records	4 8
10回連続大会出場者 Competitors in All Ten WAVA World Championships	5 0
競技記録 Results	
男子の部 Men's Events	
トラック競技 Track Events	5 2
フィールド競技 Field Events	8 9
郊外競技 Non-stadia Events	1 0 7
団体競技 Team Events	1 3 8
女子の部 Women's Events	
トラック競技 Track Events	1 5 0
フィールド競技 Field Events	1 6 5
郊外競技 Non-stadia Events	1 7 5
団体競技 Team Events	1 8 1
組織委員会事務局職員 The People Behind the Scenes : Staff of the World Veterans' Championships Bureau	1 8 8

“生涯青春”

“生涯挑戦”

世界71の国と地域から約11,475人の選手が『ひむかの国』宮崎の地に集い、過去最大規模の大会となった。

途中2日間雨にみまわれはしたが、絶好の天候に恵まれ、秋晴れの下で連日すばらしい『生涯スポーツの祭典』が繰り広げられた。

観客は、選手たちの年齢を感じさせないはつらつとした走りや動きに感動し、スポーツを楽しむことの大切さを実感することができた。

大会期間中、競技場内外において国際親善の輪が広がり、文化や言語の違いを越えた心温まる交流が続けられた。ここで育まれた友情は、きっといつまでも絶えることはないだろう。

多くのすばらしい思い出を残してくれたこの世界大会を私たち宮崎県民は、誇りにするとともに、大会のさらなる発展を祈ってやまない。

以下、『生涯挑戦』の軌跡をたどり11日間を振り返ってみたい。

Lifelong Youth. Lifetime Challenge.

From 71 countries and regions, came 11,475 athletes to the country of Himuka, the ancient name for modern day Miyazaki, in what was to be the grandest World Veterans' Championships in history.

Two days may have been spent competing in the rain, but for the most part this lifetime sports festival was blessed with wonderful weather and sunny, blue autumn skies.

Spectators witnessed the enormous enjoyment to be gained through participation in sport, as well as the impressive athletic feats of the competitors.

Throughout the Championships, both inside and outside the Sports Park many activities brought together people from all corners of the globe. Rising above cultural and language differences, friendships straight from the heart were forged, international bonds that will last long after everyone's return home.

We, the people of Miyazaki, feel very honoured to have been the hosts of the championships that gave rise to so many incredible performances and great memories.

In the following pages, let us relive some of those memories and try to recapture the magic of the lifetime challenge...

1

日目

10/7 Thu. 雨 (Rain)



MAIN STADIUM (第1陸上競技場)

10000m Final (決勝)	M55・60・70
DECA (十種) 100m	M40~80
DECA (十種) L J (走幅跳)	M40~80
DECA (十種) S P (砲丸投)	M40~80
DECA (十種) H J (走高跳)	M40~80
DECA (十種) 400m	M40~80

3rd STADIUM (第3競技場)

10000m Final (決勝)	M50・65・75~90
10000m Final (決勝)	W55~80
HEPTA (七種) 80mH	W40~65
HEPTA (七種) 100mH	W35
HEPTA (七種) H J (走高跳)	W35~65
HEPTA (七種) S P (砲丸投)	W35~65
HEPTA (七種) 200m	W35~65

SPECIAL EVENTS (イベント)

START OF COMPETITIONS CEREMONY (競技開始式)

TREE-PLANTING CEREMONY (大会記念植樹式)

MIYAZAKI PRODUCTS BAZAAR (宮崎わくわく館)

『生涯スポーツの祭典』、第10回世界ベテランズ陸上競技選手権宮崎大会が『競いあう 技に年輪 心に若さ』の
スローガンの下、宮崎県総合運動公園で開幕した。

朝からあいにくの雨。

第1陸上競技場では、午前8時から競技開始式が行われ、平山輝男宮崎陸上競技協会会長のあいさつに続いて、ビル・テラーWAVA副会長が「競技の開始を宣言します。」と上手な日本語で競技開始宣言を行い、十種競技の100mと七種競技の80mハードルを皮切りに競技の幕が切っておとされた。

また、第3競技場では松形祐堯宮崎県知事ほかWAVA各地域代表による記念植樹式や記念碑の除幕が行われた。

初日は雨と風に見舞われ、2つの招集所はしばらく混乱がみられた。競技役員やボランティアたちは、言語の壁を乗り越え身振り手振りですぶ濡れになりながら選手への説明や誘導にあたっていた。

今大会出場選手の中で最高齢(94歳)のスパングラー・ポールさん(米国)は、終始マイペースで10000mを走り抜き、今大会最初の金メダル受賞者となった。

肌寒いコンディションにもかかわらず、男女10000m決勝、十種競技、七種競技に熱戦が繰り広げられ、2個の世界新記録が誕生し、十種競技1日目の最後の種目である走高跳を最後に午後9時50分に競技を終了した。

This morning saw the opening of the Championships, under the banner "The Excitement of Competition, the Experience of Age, and the Spirit of Youth", in the Miyazaki Prefectural Sports Park.

At 8am in the Main Stadium, a short ceremony was held to mark the start of the competitions.

•officiating were Teruo Hirayama, President of Miyazaki Amateur Athletic Association, and Bill Taylor of WAVA, who gave his speech in Japanese. Well done Bill! Soon after, in the Third Stadium, Governor Matsukata of Miyazaki Prefecture presided over a commemorative tree-planting ceremony, with the Regional and Women's Representatives of WAVA participating.

The men's and women's 10,000m finals, decathlon and heptathlon got underway in chilly conditions.

Being the first day, and raining to boot, things did not go quite so smoothly as we had hoped, a few hitches arising at both roll call stations. However, determined to make a success of everything, and conquer the language barrier, the officials and volunteers did their best to explain things using gestures and any means available to them - all while getting soaked!

94 year old Dr. Paul Spangler of the USA, the most senior athlete to compete this time, took the first gold medal of the Championships, in the 10,000m.

In spite of the rain, 2 new world records were established today, and competitions drew to a close when the high jump of the decathlon ended at 9:50pm.

10月7日



2 日目

10/8 Fri. 雨のち晴 (Rain/Fine)



MAIN STADIUM (第1陸上競技場)

10000m Final (決勝)	M45
DECA (十種) 80mH	M70~80
DECA (十種) 100mH	M50~65
DECA (十種) 110mH	M40・45
DECA (十種) PV (棒高跳)	M40・50・60・65
DECA (十種) JT (やり投)	M45・55・65
DECA (十種) 1500m	M40~80
10000m Final (決勝)	W35~50

2nd STADIUM (第2陸上競技場)

DECA (十種) DT (円盤跳)	M40・50・55・65
--------------------	--------------

3rd STADIUM (第3競技場)

10000m Final (決勝)	M40
DECA (十種) PV (棒高跳)	M45・55・70~80
DECA (十種) JT (やり投)	M40
HEPTA (七種) LJ (走幅跳)	W35~65
HEPTA (七種) JT (やり投)	W35~65
HEPTA (七種) 800m	W35~65

THROWING EVENTS FIELD (投てき場)

DECA (十種) DT (円盤投)	M45・60・70~80
DECA (十種) JT (やり投)	M50・60・70~80

SPECIAL EVENTS (イベント)

- FLAME LIGHTING CELEBRATION (前夜祭)
- MIYAZAKI PRODUCTS BAZAAR (宮崎わくわく館)

午前中、雨が降ったり止んだりしたものの、昼ごろからは青空が顔を出し、絶好の競技コンディションになった。

2日目は、前日と同じく男女10000mの決勝と十種競技、七種競技が行われた。

午後からは秋篠宮殿下同妃殿下の人会視察があり、男子10000m (45~49歳) 決勝レースをご覧になられた。特別招待選手のミュンヘンオリンピック金メダリストのフランク・ショーターさん (米国) とファン・ノーテン・オメルさん (ベルギー) のデッドヒートの末、ファン・ノーテンさんが金メダルを獲得した。

女子10000m (50~54歳) 決勝では、オーデルマット・ウルスラさん (スイス) が世界新記録で優勝し、国旗を手にウイーニングランを行いスタンドの歓声にこたえた。また、女子 (45~49歳) 決勝では、ステータム・イレイヌさん (英国) が三連覇を成し遂げた。

スタンドには、小中学生や県民らが多数観戦に訪れ、さかんな声援を送っていた。また、競技場外でも「ハロー、サインプリーズ」などとたどたどしい英語でサインをもらったり握手をするなど、ほほえましい国際交流の輪が広がっていた。

午後9時過ぎ。鉄人レースといわれる十種競技の最後の種目1500m (40~44歳) で14人が最後の気力をふりしぼって走る姿は感動的であった。2日間延べ24時間を闘い抜いた選手達は、ゴール後お互いの健闘をたたえあい、その顔は全力を尽くし終えた満足感に満ちあふれていた。

また、午後6時過ぎからは、平和台公園で『前夜祭』が行われた。ライトアップされた会場では夜神楽、薪能、着物ショーなどが繰り広げられ、約2千人の選手や市民らは、日本文化の素晴らしさに酔いしれていた。

It was raining on and off all morning, but the sun finally came out in the afternoon, providing perfect conditions for competition. Again, the men's and women's 10,000m finals, decathlon and heptathlon were held.

We were honoured with a visit in the afternoon by their Imperial Highnesses Prince and Princess Akishino, who watched the M45 10,000m final. Munich Olympic gold medalist Frank Shorter of the USA was neck and neck with Omer Van Noten of Belgium. Omer went on to win the gold. In the W50 10,000m, Ursula Odermatt from Switzerland set a new world record, and waved the Swiss flag on the track in response to cheers from the watching crowd. Elaine Statham of Great Britain stormed to victory in the W45 section of the same event, her third straight world victory.

The lively support of primary and junior high school pupils could be heard coming from the stands. In other parts of the Sports Park, they would mob the athletes in their eagerness to get autographs, crying gleefully "sign please"!!

After 9pm, the final event of the M40 decathlon took place. Known as the "iron man's race", the 1,500m run was an impressive contest between the 14 competitors. The athletes, who had been vying with each other for more than 24 hours over 2 days, used the last of their strength in this final battle. Witnessing their mutual congratulations after they had finished was a moving experience.

At 6pm, the Peace Tower at Heiwadai Park was transformed into the stage for the Celebration of the Lighting of the Veterans' Flame. A spectacular show ensued, bringing the highlights of Japanese culture to the international audience of 2,000.

10月8日

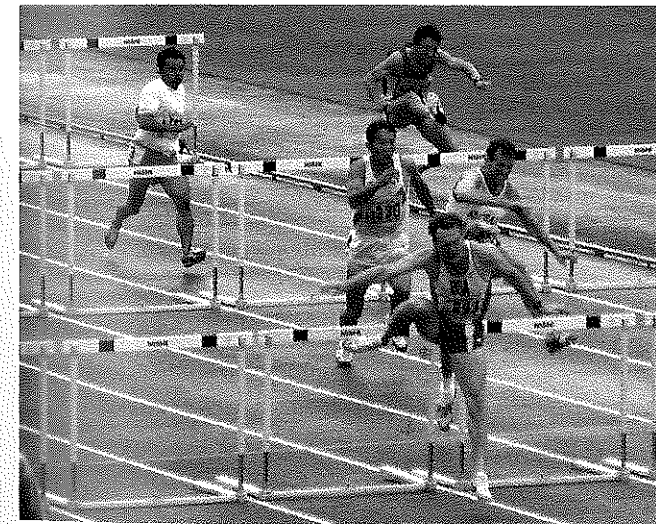
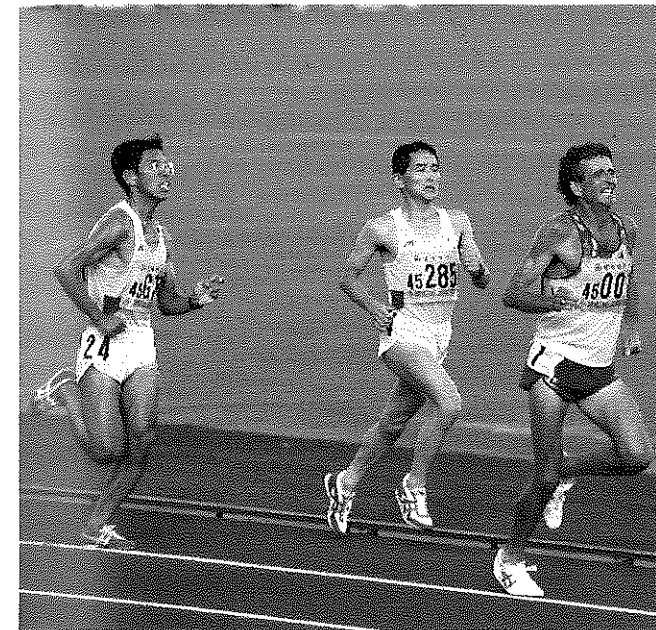
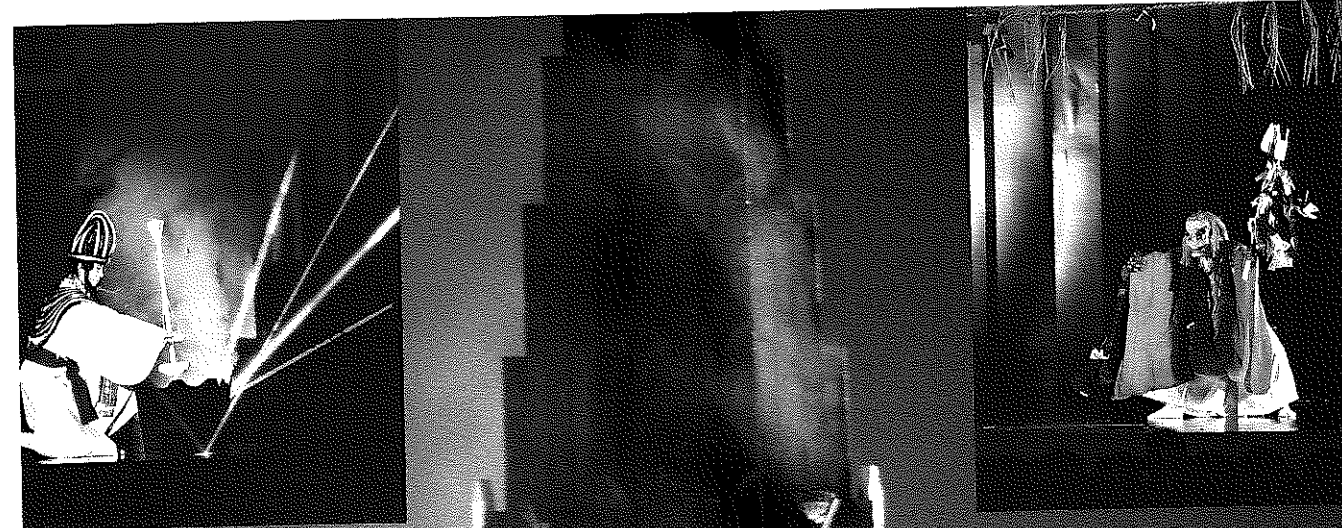

3

日目

10/9

Sat.

快晴 (Fine)



MAIN STADIUM (第1陸上競技場)

LONG JUMP (走幅跳)	M45・55・65・80・85
JAVELIN THROW (やり投)	M75・80・85
JAVELIN THROW (やり投)	W35・45・50・65・70~80

2nd STADIUM (第2陸上競技場)

JAVELIN THROW (やり投)	M55
JAVELIN THROW (やり投)	W40・55・60

3rd STADIUM (第3競技場)

800m Heat (予選)	M40・50・60
LONG JUMP (走幅跳)	M40・50・60・70・75
JAVELIN THROW (やり投)	M40~50・60~70
200m Heat (予選)	W50
200m Semi-Final (準決勝)	W40・45・55
800m Semi-Final (準決勝)	W35~50
LONG JUMP (走幅跳)	W35~80

THROWING EVENTS FIELD (投てき場)

JAVELIN THROW (やり投)	M45・50・60~70
---------------------	--------------

SPECIAL EVENTS (イベント)

OPENING CEREMONY (開会式)

TEA CEREMONY & MUSIC IN THE JAPANESE GARDEN

(日本文化紹介)

MIYAZAKI PRODUCTS BAZAAR (宮崎わくわく館)

走幅跳の競技開始は午前7時30分。早朝からの競技にもかかわらず、男子走幅跳(80~84歳)で森田真積さんがこれまでの世界記録を17cm上回る4m12cmで6連覇を果たした。また、2位の須田義一さんも世界新記録をマークし、6位までを日本勢が独占した。

男子やり投(40~44歳)では、マルクス・ヨルマさん(フィンランド)がこれまでの世界記録を3m98cm上回る75m08cmで優勝した。

3日目は、200m・800m・走幅跳・やり投が行われたが、好天候に恵まれ、走幅跳で6個、やり投で5個の計11個の世界新記録が誕生した。

午後2時から、秋篠宮殿下同妃殿下の御臨席のもとに華やかに開会式が挙行された。幼稚園児のマスゲームや太鼓でつづるプロローグ『神々の饗宴』に続き、アルゼンチンを先頭に色とりどりの民族衣装やユニフォームを着た選手団が入場してくると、スタンドからは盛んな拍手が送られた。フランク・ショーターさんとエベリン・アシュフォードさんによって運ばれた炬火が青木半治日本陸上競技連盟会長の手で炬火台に点火され、チェザレ・ベッカリーWAVA会長が「2年に1度、みんなが集い、思想や宗教を越えて、国際親善と平和協力を実現する大会理念の下、競技を楽しんでください。」と流暢な日本語をまじえてあいさつするとスタンドの興奮は最高潮に達した。式典終了後、小学生による白太鼓踊、高校生によるマーチングバンドなど多彩な催しが繰り広げられ、会場は人いに盛り上がった。

会場内にある日本庭園では『日本文化紹介』が行われ、琴や尺八による邦楽の演奏に耳を傾けながら、神秘的なお茶を楽しむ外国選手でにぎわった。

開会式終了後、午後5時から競技を再開し、照明に照らされて午後8時40分まで熱戦が続けられた。

The men's and women's long jump competition began at 7:30am. Despite the early start, Mazumi Morita (M80) of Japan won his sixth world championship with a jump of 4m 12, 17cm further than the previous world record, and his fellow countryman Güichi Suta came second, also breaking the former world record. All six competitors in the final were Japanese.

Markus Jorma of Finland took the gold in the M40 javelin, breaking the former world record by 3m 98, when he threw 75m 08. 6 new world records were set in the long jump on this, the third day of the Championships, as were 5 in the javelin throw. The 200m and 800m were also held today.

The grand Opening Ceremony of the Championships began at 2pm, in the presence of Prince Akishino and Princess Kiko. First came the kindergarden kids and the "Feast of the Gods" dance, then the splendid parade of the athletes, all in uniform and national dress, led by Argentina. Special guest athletes Frank Shorter and Evelyn Ashford brought the friendship torch to Hanji Aoki, President of the Japan Amateur Athletic Federation, who lit the flame that was to watch over the ensuing competitions. WAVA President Cesare Beccalli gave his address in perfect Japanese, a message that was received with delight by the watching crowds.

Primary school children doing the Usudaiko drum dance, and a high school marching band brought to a close this extravaganza spiced with fireworks, music and a myriad of balloons.

Also starting today, the first of the "introductions to Japanese Culture" was held. Our foreign guests were invited into the Japanese Garden of the Sports Park to enjoy the tea-ceremony and performances of Japanese music played on traditional instruments such as the koto and shamisen.

The festivities over, the competitions started again from 5pm and continued under the flood lights until 8:40pm.

10月9日

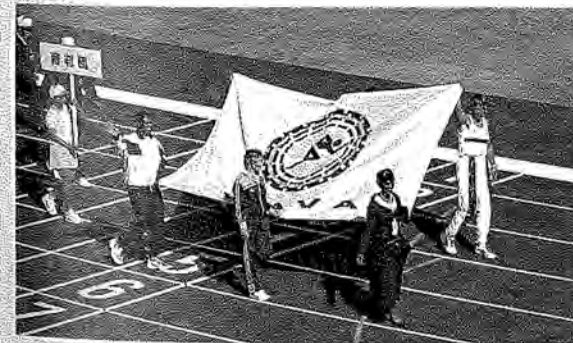

10月9日

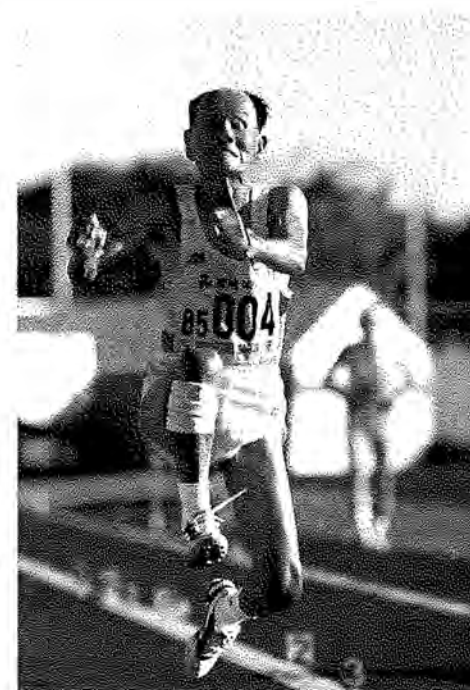
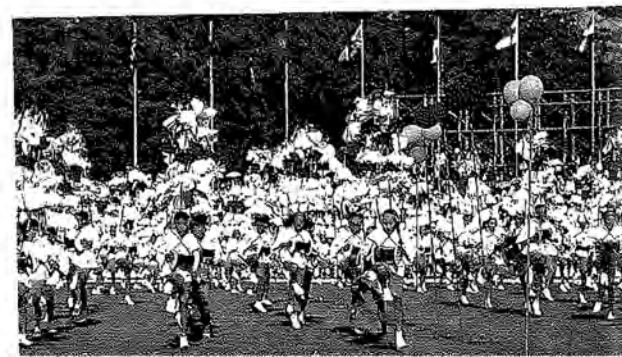
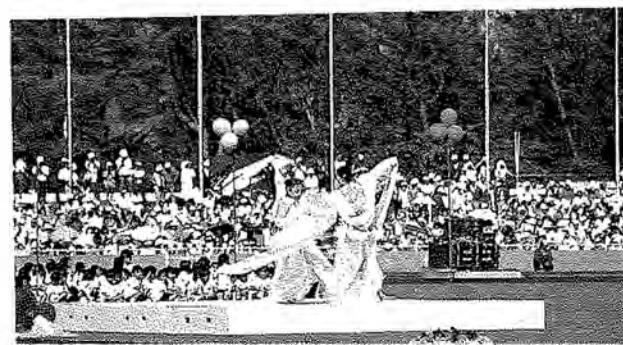
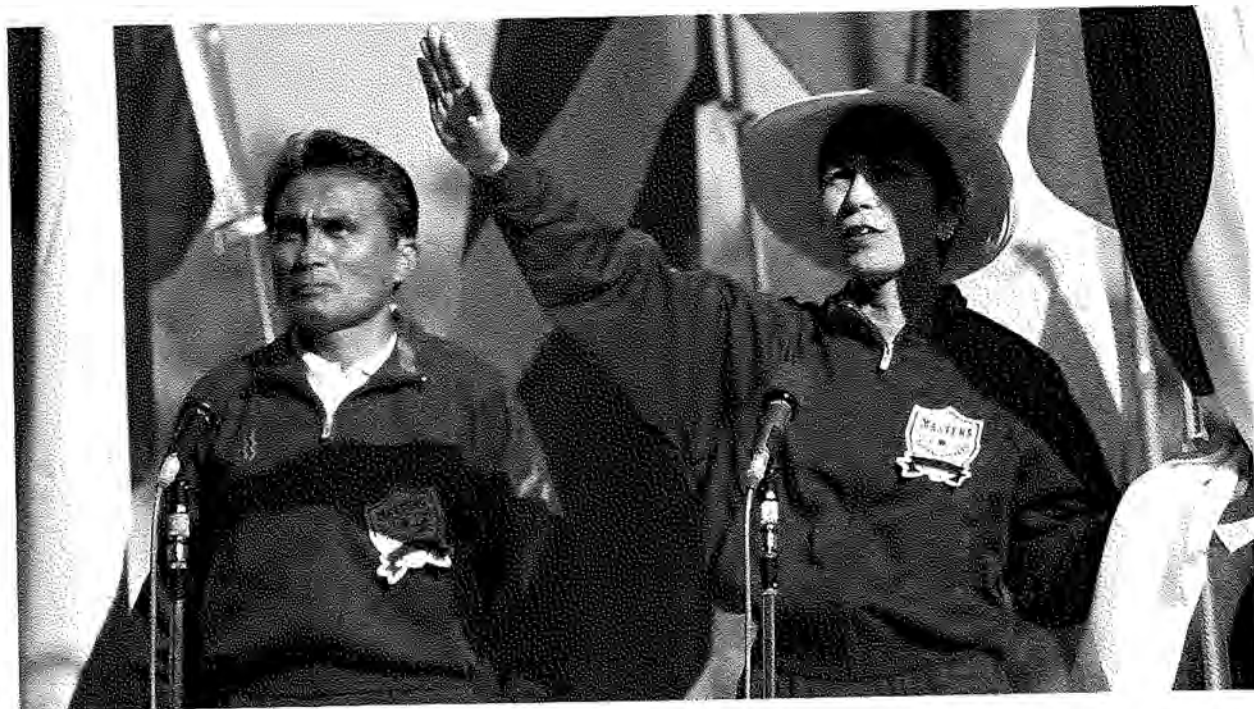

4 日目

10/10 Sun. 快晴 (Fine)



MAIN STADIUM (第1陸上競技場)

200m Heat (予選)	M40~55
200m Semi-Final (準決勝)	M40~55
110m H Semi-Final (準決勝)	M40・45
110m H Final (決勝)	M40・45
100m H Semi-Final (準決勝)	M50~65
100m H Final (決勝)	M50~65
80m H Semi-Final (準決勝)	M70・75
80m H Final (決勝)	M70~80
HIGH JUMP (走高跳)	M40~85
SHOT PUT (砲丸投)	M40・50
POLE VAULT (棒高跳)	W35~65
SHOT PUT (砲丸投)	W35~80

3rd STADIUM (第3競技場)

200m Heat (予選)	M60・65
200m Semi-Final (準決勝)	M60~80
800m Semi-Final (準決勝)	M40~80
SHOT PUT (砲丸投)	M45・55~90
200m Semi-Final (準決勝)	W35~50・60~70
200m Final (決勝)	W35~65・75・80
800m Final (決勝)	W35~85
100m H Final (決勝)	W35
80m H Semi-Final (準決勝)	W40~55
80m H Final (決勝)	W40~65

NON-STADIUM (郊外競技)

10km CROSS-COUNTRY	M40~90
10km CROSS-COUNTRY	W35~75

SPECIAL EVENTS (イベント)

- OYODO RIVER BANK NIGHT FESTIVAL (歓迎フェスティバル)
- INTRODUCTION TO JAPANESE CULTURE (日本文化紹介)
- MIYAZAKI PRODUCTS BAZAAR (宮崎わくわく館)

西都市ではクロスカントリー競走が行われ、快晴で心地よい風の吹く好コンディションの中、フランク・ショーターさん、采谷義秋さん、広島日出国さんら往年の名選手とともに約1600人のランナーが30万本のコスモスの咲き乱れるコースで健脚を競った。日曜日とあって、選手の走りを一目見ようと家族連れなど約3万人が詰めかけ、コースのいたるところで声援を送った。選手控室の前では、西都市の伝統芸能である『臼杵太鼓踊』や『銀鏡神楽』が披露され、選手達は盛んにビデオやカメラに収めていた。

競技場では、女子200m (35~39歳) でロスアンゼルス・バルセロナオリンピック金メダリストのエベリン・アシュフォードさん (米国) が、自己の持つ世界記録の更新はならなかったものの、流れるようなフォームで金メダルの走りを再現すると、スタンドからはどよめきが起こった。

男子砲丸投 (75~79歳) には日本陸連の青木半治会長が45年ぶりに公式大会に出場し、元気なプレーを披露した。

4日目は、好コンディションにもめぐまれ、200mで2個、800mで5個、80mハードルで3個、棒高跳で7個、砲丸投で6個の計23個の世界新記録と走高跳で1個のタイ記録が出るなど、会場は好記録ラッシュにわいた。

夕方には、橘公園やホテル前通りで『ベテランズ歓迎フェスティバル』が行われ、多くの選手や県民でにぎわった。

This day saw about 1,600 cross-country competitors running through the beautiful, ancient parkland of Saitobaru. Among them were Frank Shorter, Yoshiaki Unetani, and Hidekuni Hiroshima, all famous athletes in their day. As it was a Sunday, some 30,000 people spread themselves along the course, cheering the athletes on.

Back in the Sports Park, Los Angeles and Barcelona Olympic gold medalist Evelyn Ashford of the USA won the 200m gold. She didn't break her own world record, but her great form drew loud cheers from the crowd.

In the M75 shot put, JAAF President Hanji Aoki gave a lively performance - his first in 45 years! Meanwhile Rosemary Chrimes of Great Britain took the gold in the W60 shot put, with a throw of 12m 20, setting a new world record.

Under superb conditions, an amazing total of 23 new world records were set today: 2 in the 200m, 5 in the 800m, 3 in the 80mH, 7 in the pole vault and 6 in the shot put.

In the evening, the northern bank of the River Oyodo came alive with stage-shows, cafe-terraces and fireworks, as the first instalment of the "Oyodo Night Festival" got underway.

10月10日

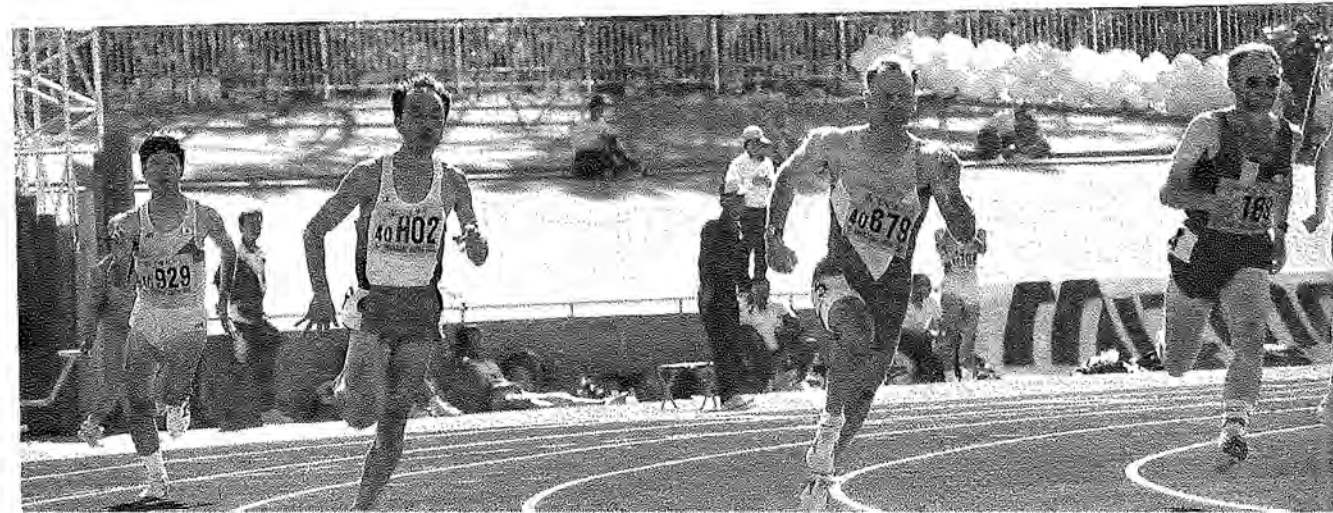
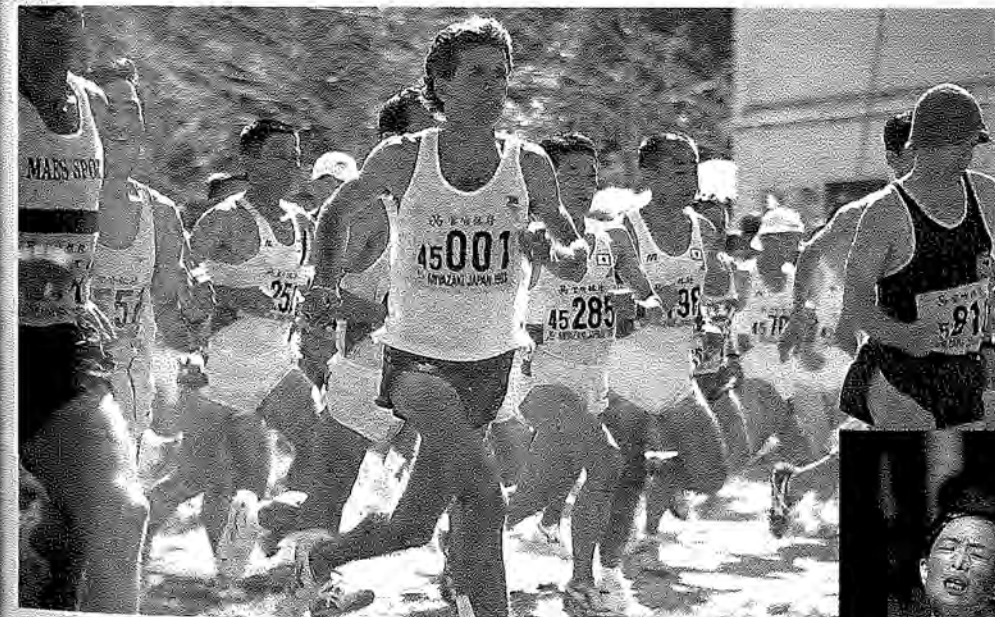



MAIN STADIUM (第1陸上競技場)

200m Final (決勝)	M40~90
800m Final (決勝)	M40~90
5000m	M45~55・65・70
400m H Semi-Final (準決勝)	M40
300m H Semi-Final (準決勝)	M60
POLE VAULT (棒高跳)	M40・45・60・65
DISCUS THROW (円盤投)	M40・50・60・65・80
HIGH JUMP (走高跳)	W35~75
DISCUS THROW (円盤投)	W35・45

2nd STADIUM (第2陸上競技場)

DISCUS THROW (円盤跳)	M40・50・60・65・80
DISCUS THROW (円盤跳)	W55

3rd STADIUM (第3競技場)

5000m	M40・60・75~90
POLE VAULT (棒高跳)	M50・55・70~80
DISCUS THROW (円盤跳)	M45・55・70・75・85・90
200m Final (決勝)	W70
5000m	W35~70・80・85
DISCUS THROW (円盤跳)	W50・60・75~80

THROWING EVENTS FIELD (投てき場)

DISCUS THROW (円盤投)	M45・55・70・75
DISCUS THROW (円盤投)	W40・65・70

NON-STADIUM (郊外競技)

20km ROAD WALK	M40~80
10km ROAD WALK	W35~80

SPECIAL EVENTS (イベント)

- OYODO RIVERBANK NIGHT FESTIVAL (歓迎フェスティバル)
- INTRODUCTION TO JAPANESE CULTURE (日本文化紹介)
- INTERNATIONAL SALON (ふれあいサロン)
- MIZUOKI PRODUCTS BAZAAR (宮崎わくわく館)

男子5000m (40~45歳) で地元宮崎の佐藤市雄さんが優勝したほか、女子円盤投 (35~39歳) でも宮崎の米田ゆかりさんが優勝するなど、地元勢の活躍にスタンドは大いにわいた。

5日目も各種目で熱戦が繰り広げられ、200mで2個、5000mで2個、走高跳で2個、円盤投で3個の計9個の世界新記録と走高跳で1個のタイ記録が誕生した。

一方、木崎浜海岸線に設定された競歩コースでは、男子20km、女子10kmの道路競歩が行われた。選手達は暑い中にも太平洋の潮風を受けながらゴールを目指して歩き続けた。男子20km道路競歩 (50~54歳) ではデヌーン・ドナルドさん (米国) が1時間34分55秒で、女子10km道路競歩 (40~44歳) ではマクドナルド・ヘザーさん (オーストラリア) が51分38秒でゴールテープをきった。

市内では、生け花や茶道などの日本文化を体験する『ふれあいサロン』が開かれ、多くの外国選手が興味深そうに取り組んでいた。

The finals of the men's and women's 5,000m were held today, with the M40 gold being taken by Miyazaki's own Ichio Sato. In another victory for the hosts, Yukari Yoneda won the W35 discus event and the spectators in the stands were naturally delighted.

Still on the track and field side, athletes were seen giving their all in their chosen events, 2 new world records being set in the 200m, 2 in the 5,000m, 2 in the high jump (and one tie record) and 3 in the discus throw; a total of 9. Out on the road, the men's 20km and women's 10km race walks were being held. In very hot conditions, fanned by the sea-breeze, the athletes walked the course which lies between the Sports Park and the Pacific Ocean. The M50 race was won by Donald Denoon of the USA in 1:34.55. The W40 gold was taken by Heather McDonald of Australia in 51.38.

In the evening, the first of five "International Salons" was held downtown, introducing ikebana flower arranging, the tea-ceremony and other aspects of Japanese culture to our visitors from abroad.

10月11日

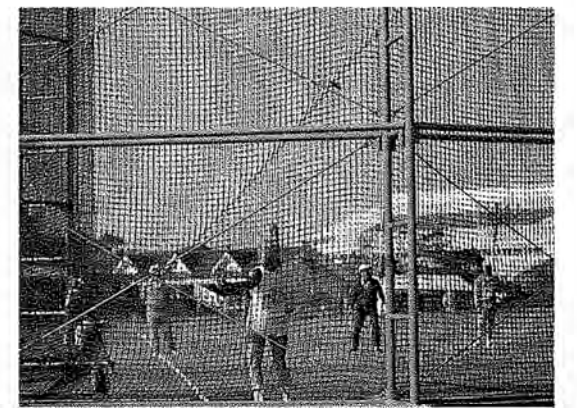
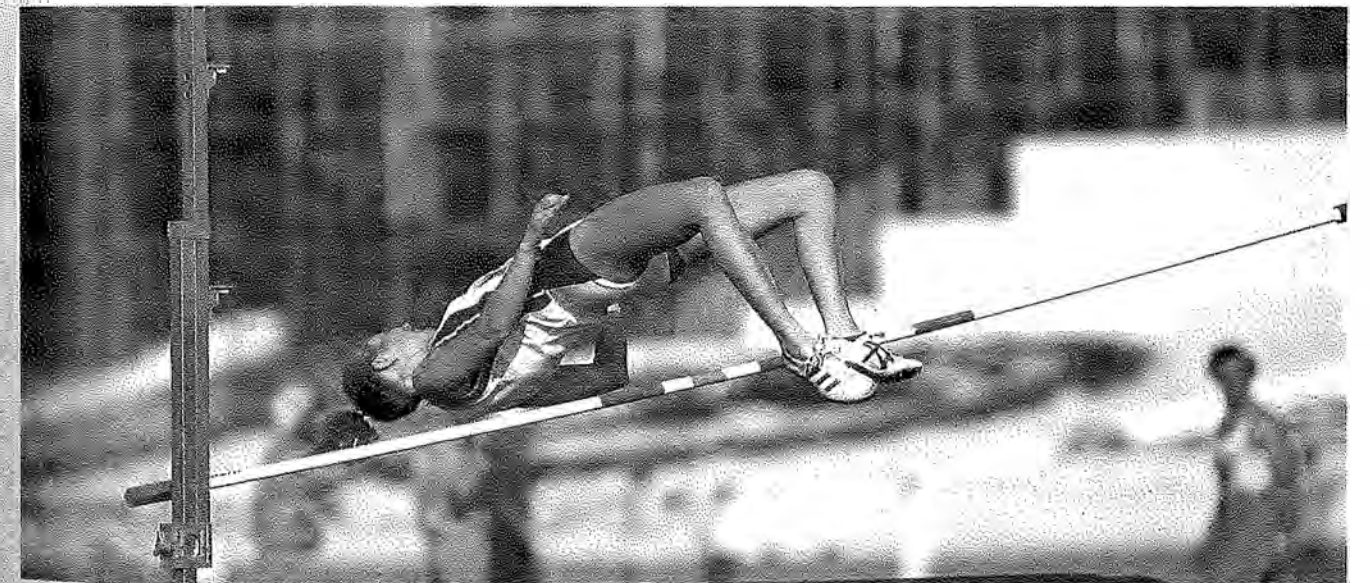
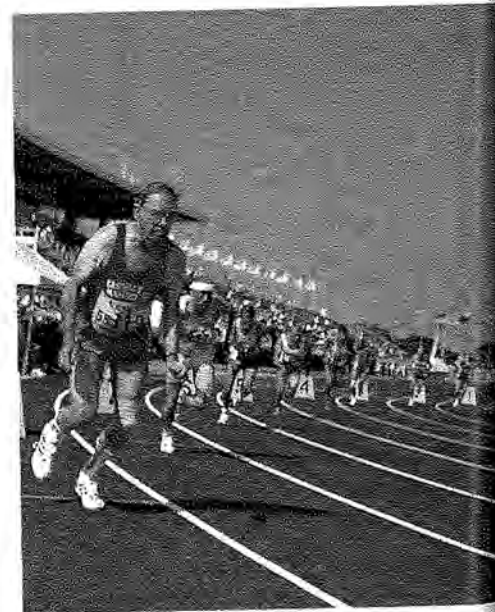
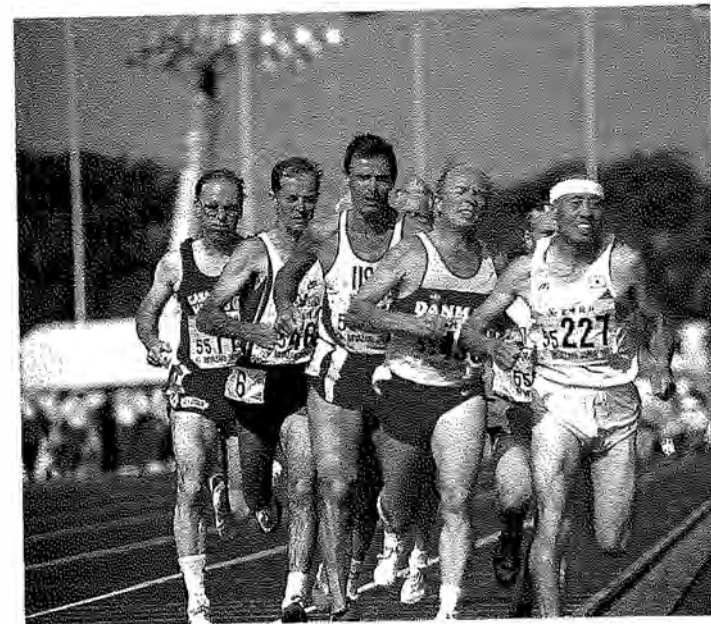
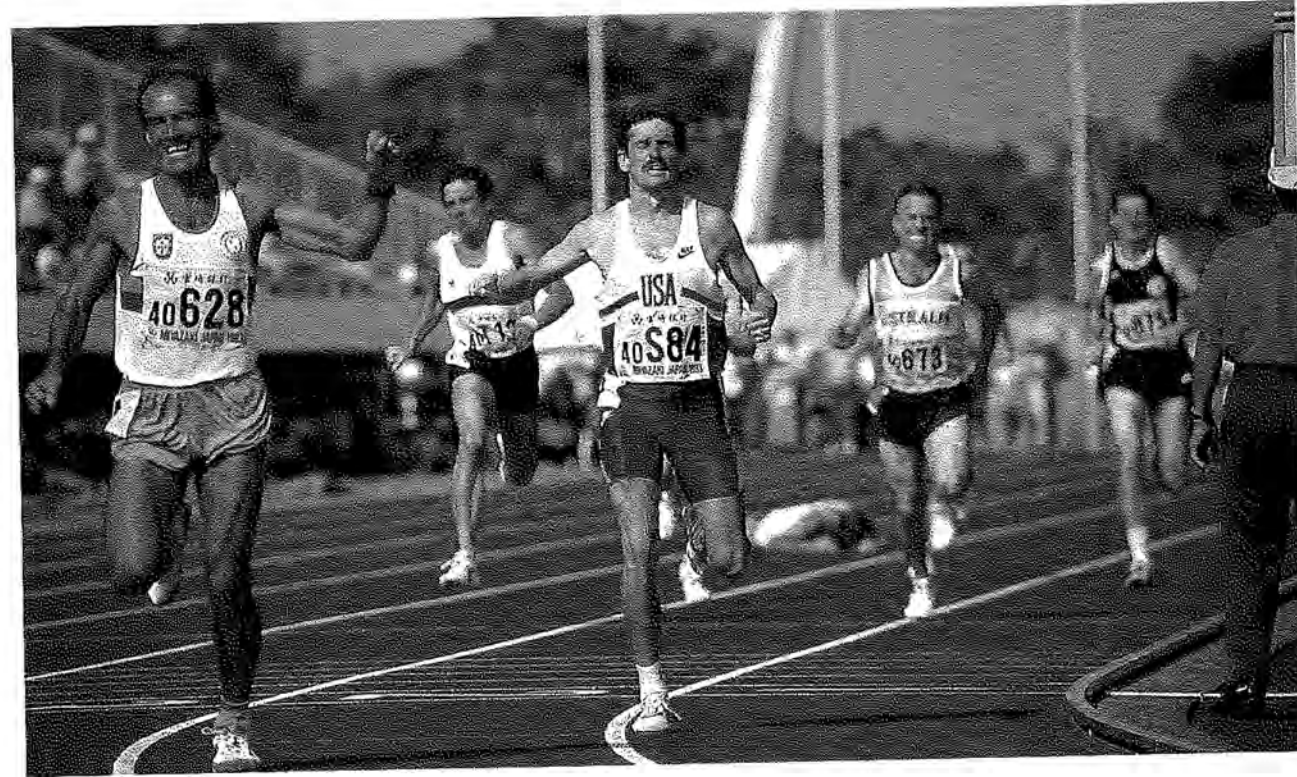

6

日目

10/12 Tue.

快晴 (Fine)



WAVA MEETINGS (WAVA 会議)

REGIONAL MEETINGS (地域会議)

WOMEN'S MEETING (女性会議)

STADIA COMMITTEE MEETING (競技場内競技会議)

NON-STADIA COMMITTEE MEETING (競技場外競技会議)

SPECIAL EVENTS (イベント)

CHAMPIONSHIPS SYMPOSIUM (国際シンポジウム)

INTERNATIONAL SALON (ふれあいサロン)

EVENING OF JAPANESE ENTERTAINMENT (ブライダルショー)

最高年齢選手紹介

THE OLDEST ATHLETES IN THE CHAMPIONSHIPS

PAUL SPANGLER MD スパングラー ポール (94歳) USA (米国)

今大会出場選手の中で最高齢の94歳。そのうえ200m・400m・800m・1500m・5000m・10000m・10km クロスカントリーの7種目に参加し、すべてに金メダルを獲得するなど超人ぶりを発揮した。

The most senior athlete to compete this time, 94 year old Dr. Spangler ran in the 200m, 400m, 800m, 1500m, 5000m, 10000m and 10km cross-country. He took gold medals in them all.

MATSUE NISHIYAMA 西山マツエ (86歳) JPN (日本)

女子出場選手の中で最高齢の86歳。800mと5000mの2種目に参加し、両種目とも世界新記録で金メダルの快挙に輝いた。

The most senior lady in the Championships, Matsue Nishiyama competed in the 800m and 5000m, setting new world records in them both and winning two gold medals.

6日日は大会に入り初めての競技休止日。選手のみならず、県内のバスツアーで観光地めぐりをしたり、市内でショッピングをしたりしてそれぞれの休口を楽しんだ。

宮崎公立大学では、『競いあう 技に年輪 心に若さ』をテーマに国際シンポジウムやパネルディスカッションが行われ、国内外の選手などが参加した。

厚生年金会館では、日本の花嫁衣装や伝統芸能の紹介に、外国選手が『ワンダフル』を連発していた。

また、市内のホテルではWAVAの地域会議、女性会議、競技場内競技会議、競技場外競技会議が開催され、各国代表により熱心な協議が行われた。

Today was the first non-competition day; a time for athletes to do some sight-seeing, shopping or just take it easy. At the Municipal University, the Championships Symposium and panel discussion were held, with a speech given by Frank Shorter of the USA.

The WAVA regional meetings, women's meeting, stadia and non-stadia committee meetings were also held in a downtown hotel today. The evening saw a display of traditional Japanese entertainment, including wedding kimonos for both bride and groom, in the Koseinenkin Kaikan (Welfare Pension Building): "Wonderful" was the unanimous opinion of the athletes present.

最多種目出場選手紹介

ATHLETES WHO COMPETED IN THE GREATEST NUMBER OF EVENTS

PHIL RASCHKER ラシュカー フィル (46歳) USA (米国)

今大会出場選手の中で最多の11種目に参加。100m・200m・400m・80mハードル・走高跳・棒高跳・走幅跳・三段跳・七種競技・4×100mリレー・4×400mリレーに参加し、金メダル7個、銀メダル2個、銅メダル1個を獲得した。なかでも棒高跳は世界新記録、走高跳では世界タイ記録の快挙に輝いた。

Remarkable Phil Raschker of the USA competed in 11 events, more than anyone else in the Championships. She took part in the 100m, 200m, 400m, 80mH, high jump, pole vault, long jump, triple jump, heptathlon, 4×100m and 4×400m relays. Winning 7 gold medals, 2 silver medals and 1 bronze medal, Phil also set a new world record in the pole vault, and matched the existing world record for the high jump.

VLADIMIR YOUNGER ヤンガー ブラティミル (80歳) AUS (オーストラリア)

男子出場選手の中で最多の10種目に参加。100m・80mハードル・走高跳・走幅跳・三段跳・砲丸投・円盤投・ハンマー投・やり投・十種競技に参加し、銀メダル2個、銅メダル1個を獲得した。

Among the men, Vladimir Younger of Australia competed in the greatest number of events, 10 in all: 100m, 80mH, high jump, long jump, triple jump, shot put, discus throw, hammer throw, javelin throw, decathlon. He managed to win 2 silver medals and 1 bronze medal.

10月12日





MAIN STADIUM (第1陸上競技場)

400m H Semi-Final (準決勝)	M45~55
400m H Final (決勝)	M40~55
300m H Semi-Final (準決勝)	M65~70
300m H Final (決勝)	M60~80
3000m S C (障害物)	M40~55
2000m S C (障害物)	M60~80
TRIPLE JUMP (三段跳)	M40~85
HAMMER THROW (ハンマー投)	M45・55~90
100m Heat (予選)	W35~55
100m Semi-Final (準決勝)	W35~70
400m H Final (決勝)	W35~45
300m H Final (決勝)	W50~65
2000m S C (障害物)	W35~65

3rd STADIUM (第3競技場)

100m 1st Heat (一次予選)	M40
100m 2nd Heat (二次予選)	M40
100m Heat (予選)	M45~70
100m Semi-Final (準決勝)	M75・80
HAMMER THROW (ハンマー投)	M40・50
TRIPLE JUMP (三段跳)	W35~80
HAMMER THROW (ハンマー投)	W35~80

SPECIAL EVENTS (イベント)

CULTURAL EXCHANGE FOR SENIOR CITIZENS & VETERANS
(シニア国際ふれあい)

INTERNATIONAL SALON (ふれあいサロン)

MIYAZAKI PRODUCTS BAZAAR (宮崎わくわく館)

この日は、障害物競走がおこなわれ、10名のセーフティジャッジが安全面のチェックに目を光らせる中、水濠で腰や肩まで水につかり、ずぶ濡れになりながらの力走が続いた。男子(80~84歳)では多宇正さんが世界新記録でみごと優勝した。

男子三段跳(80~84歳)では、森田真積さんが80mハードル、走幅跳について3個目の世界新記録で優勝したほか、他の年齢グループでも世界新記録が続出した。

男子ハンマー投(45~49歳)では『アジアの鉄人』と異名をもつ特別招待選手の室伏重信さんが圧倒的な強さをみせ、64m46cmの堂々たる世界新記録を樹立し周囲をうならせた。同じく男子(75~79歳)では、目が不自由でありながら37m96cmを投げたロイ・フォリーさん(オーストラリア)が優勝し、円盤投に続いて2冠に輝いた。

7日日も好記録ラッシュで300mハードルで2個、障害物競走で3個、三段跳で8個、ハンマー投で7個の計20個の世界新記録が誕生し、熟年パワーの底力を見せつけた。

運動広場では『シニア国際ふれあい』と銘打って、四半的弓道やゲートボールなどの体験交流も行われた。また、『宮崎わくわく館』では日本の伝統的遊びである、紙人形や竹トンボなどの作り方の実演に多数の外国選手がためかけ歓声をあげていた。

The finals of the men's and women's 2,000m steeplechase events went on today, under the watchful eye of the safety judges. Tadashi Tau of Japan took the M80 gold, setting a new world record.

Out on the field, Japan's Mazumi Morita took the M80 triple jump gold. His leap also took him to his third world record. More world records were set in other age groups. In the M45 hammer throw, Shigenobu Murofushi, a specially invited Japanese athlete dubbed "The Iron Man of Asia", threw an incredible 63m 46, a new world record. And in the M75 hammer, Roy Foley of Australia threw 37m 96 to take the gold medal, a win he repeated in the discus event, despite his being partially sighted.

Today we saw real demonstrations of strength and determination, with a veritable rush to set new world records - 2 in the 300mH, 3 in the steeplechase, 8 in the triple jump, and 7 in the hammer - twenty in all.

Out of the sparring arena, the "Cultural Exchange for Senior Citizens and Veterans" saw our athletic guests trying their hand at shihanmato archery and gateball with the older people of Miyazaki. In the 'Waku Waku Kan', the special products of Miyazaki Bazaar, demonstrations of traditional Japanese crafts were given.

10月13日

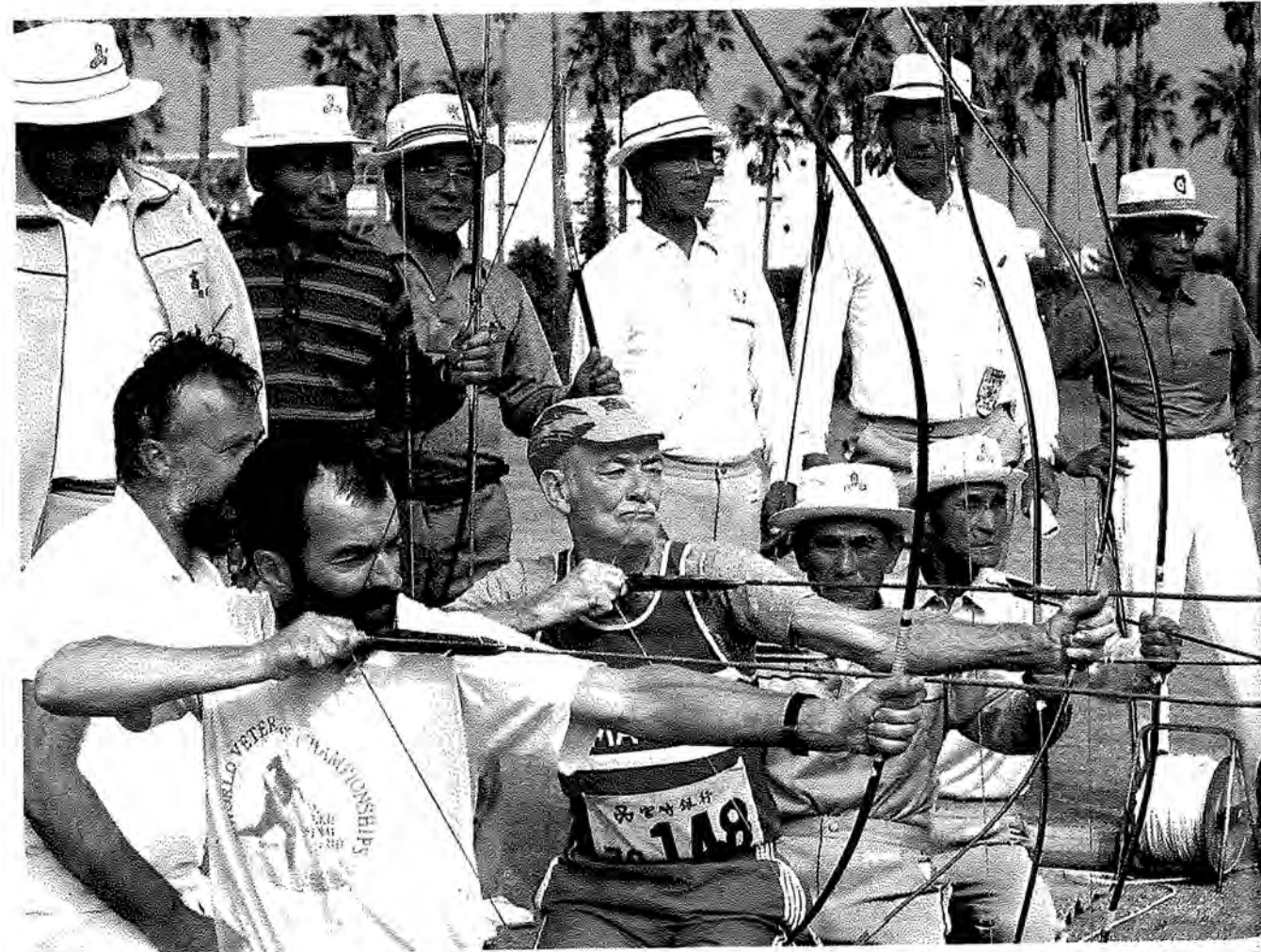
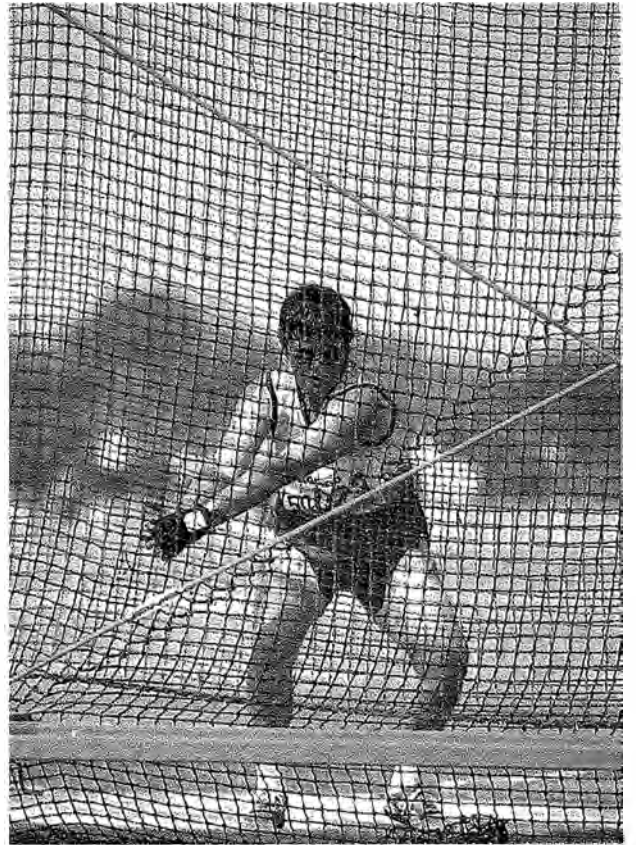
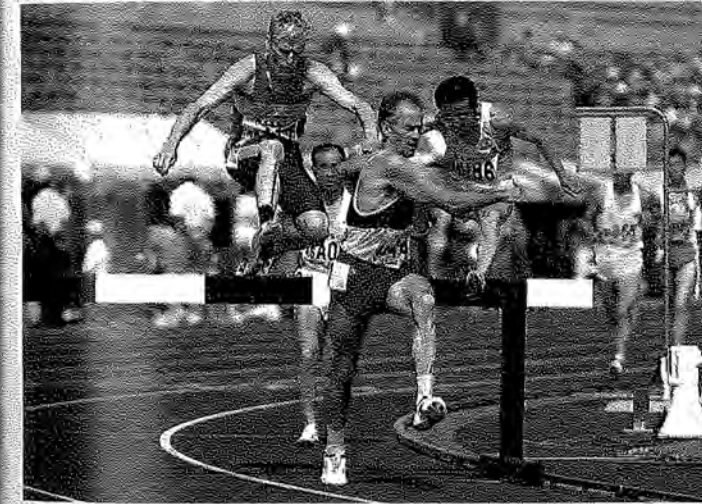
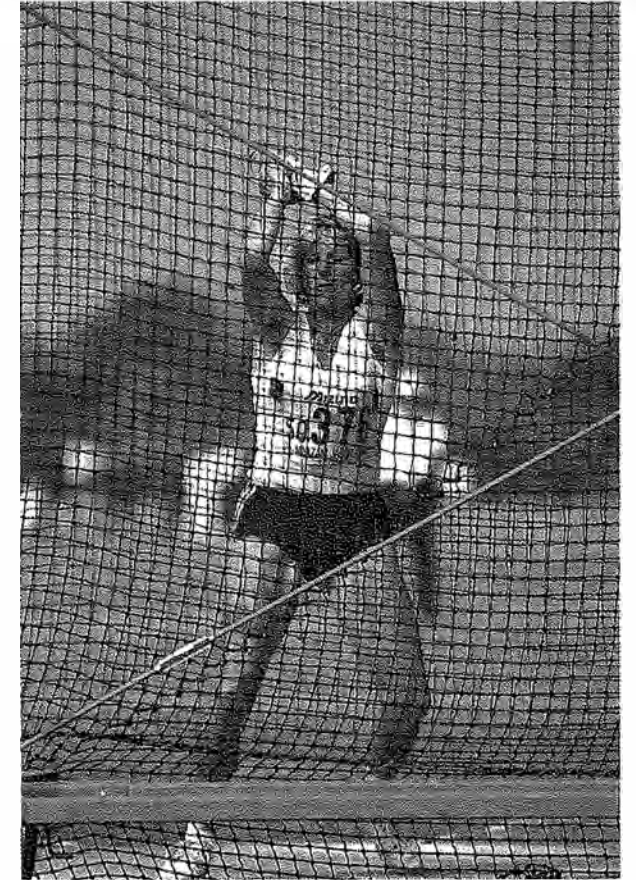
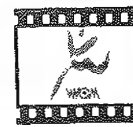

WAVA GENERAL ASSEMBLY (WAVA 総会)

SPECIAL EVENTS (イベント)

INTERNATIONAL SALON (ふれあいサロン)

PEN-PAL MEETING (手紙交換交流)

2回日の競技休止日。この日に開かれたWAVA総会で、1995年の第11回世界大会をアメリカ・ニューヨーク州のバッファロー市、1997年の第12回世界大会は、南アフリカ共和国のダーバン市で開催することが決定された。

市内では、外国選手と県内高校生との手紙交換会が開かれ、身振り手振りで話をしたり、折り紙を教えたりして楽しい国際交流が繰り広げられた。

The second non-competition day, today saw the election of Buffalo, in New York State of the USA, as the site for the 11th World Veterans' Championships. This was decided at the WAVA General Assembly as was the site for the 12th Championships, which will be held in Durban, South Africa.

At the same time as the General Assembly, a "Pen-Pal Meeting" was also going on in the city. Many high school students met with veteran athletes, communicating as best they could, in what was a very enjoyable and emotional gathering.





MAIN STADIUM (第1陸上競技場)

100m Semi-Final (準決勝)	M40~70
100m Final (決勝)	M40~90
1500m Semi-Final (準決勝)	M40~70
100m Final (決勝)	W35~80

3rd STADIUM (第3競技場)

400m Heat (予選)	M40~65
400m Semi-Final (準決勝)	M40~80
400m Semi-Final (準決勝)	W35~60

SPECIAL EVENTS (イベント)

CULTURAL EXCHANGE FOR SENIOR CITIZENS & VETERANS

(シニア国際ふれあい)

INTERNATIONAL SALON (ふれあいサロン)

KUSUNAMIKI STREET FESTIVAL (楠並木コリドール)

INTRODUCTION TO JAPANESE CULTURE (日本文化紹介)

MIYAZAKI PRODUCTS BAZAAR (宮崎わくわく館)

この日は短距離の華、100mが行われ、見ごたえのあるレースが展開された。選手のみならず声援をおくる人々も100分の1秒を争う勝負に、声をからし、手に汗しながらの応援であった。

女子100m (70~74歳)ではシュナイデルハン・パオリーネさん(ドイツ)が5つ目の世界新記録で200m、走幅跳について3個目の金メダルを獲得した。同じく女子(80~84歳)では、ゲルプリッヒ・ヨハンナさん(ドイツ)が2つ目の世界新記録で200m、砲丸投、円盤投、やり投について5個目の金メダルを手中に納めた。また、女子(40~44歳)では、村山律子さんが200m、棒高跳につづいて優勝。男子(80~84歳)では、立石祐一さんが世界新記録で優勝するなど、日本選手の活躍も目立った。

その他にも400m、1500mの準決勝が行われ、選手は明日の決勝に意欲をみなぎらせていた。

9日目は、100mで5個の世界新記録が誕生した。

夕方からは、県庁前楠並木通りでは『楠並木コリドール』が開かれ、遠来の選手達が音楽演奏や踊りを楽しんだ。

The finals of the men's and women's 100m were held today; races that were well worth seeing. Not only the competitors were psyched up, the supporting crowd was also feeling the excitement and thrill of competition, knowing that a hundredth of a second could win or lose a race.

Pauline Schneiderhan of Germany added to the 200m and long jump gold medals she had already received when she won the W70 100m, setting her fifth world record.

Also from Germany, Johanna Gelbrich broke her second world record and took her fifth gold by winning the W80 event. Ritsuko Murayama of Japan won the W40 gold, following on from her victories in the 200m and the pole vault, and her countryman Yuichi Tateishi broke the M80 world record, getting the gold medal.

5 new world records were made today in the 100m.

Apart from the 100m finals, the semi-finals of the 400m and 1,500m were also held, giving a foretaste of what was to come the following day.

In the evening, the "Kusunamiki Street Festival" was held, and many folks were seen enjoying music and dancing in the beautiful tree-lined avenue outside the Prefectural Office.

10月15日

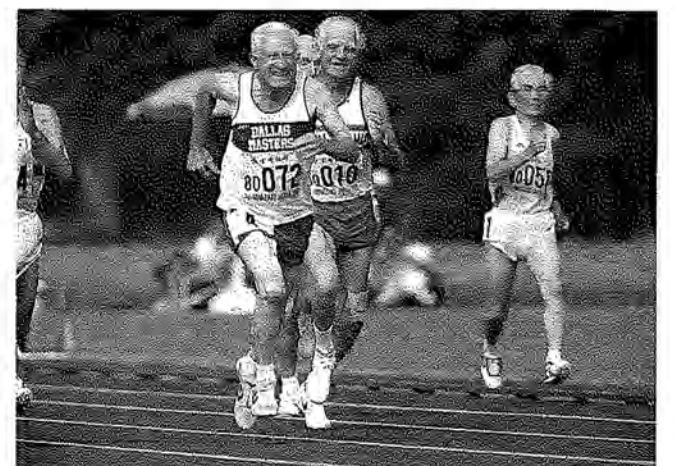
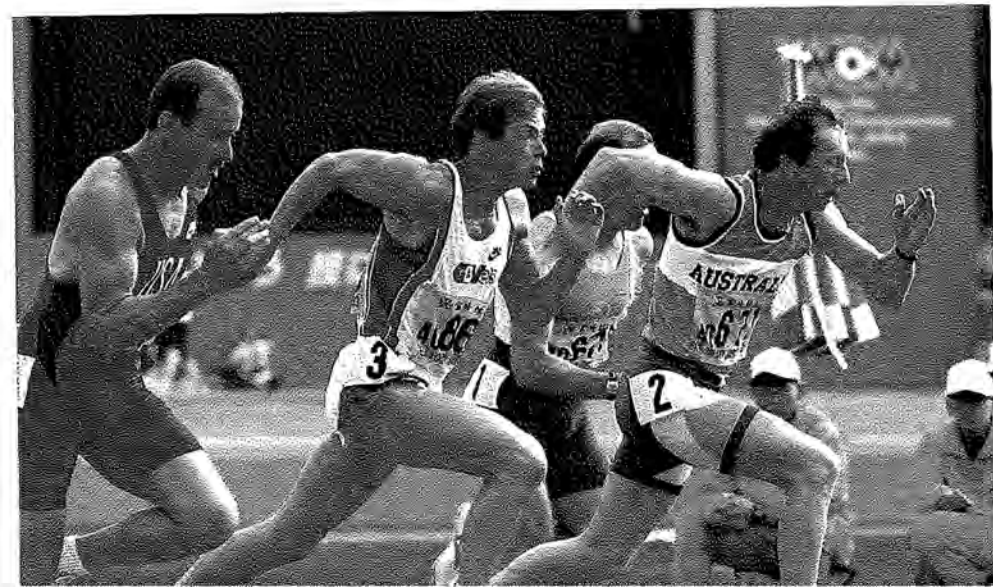
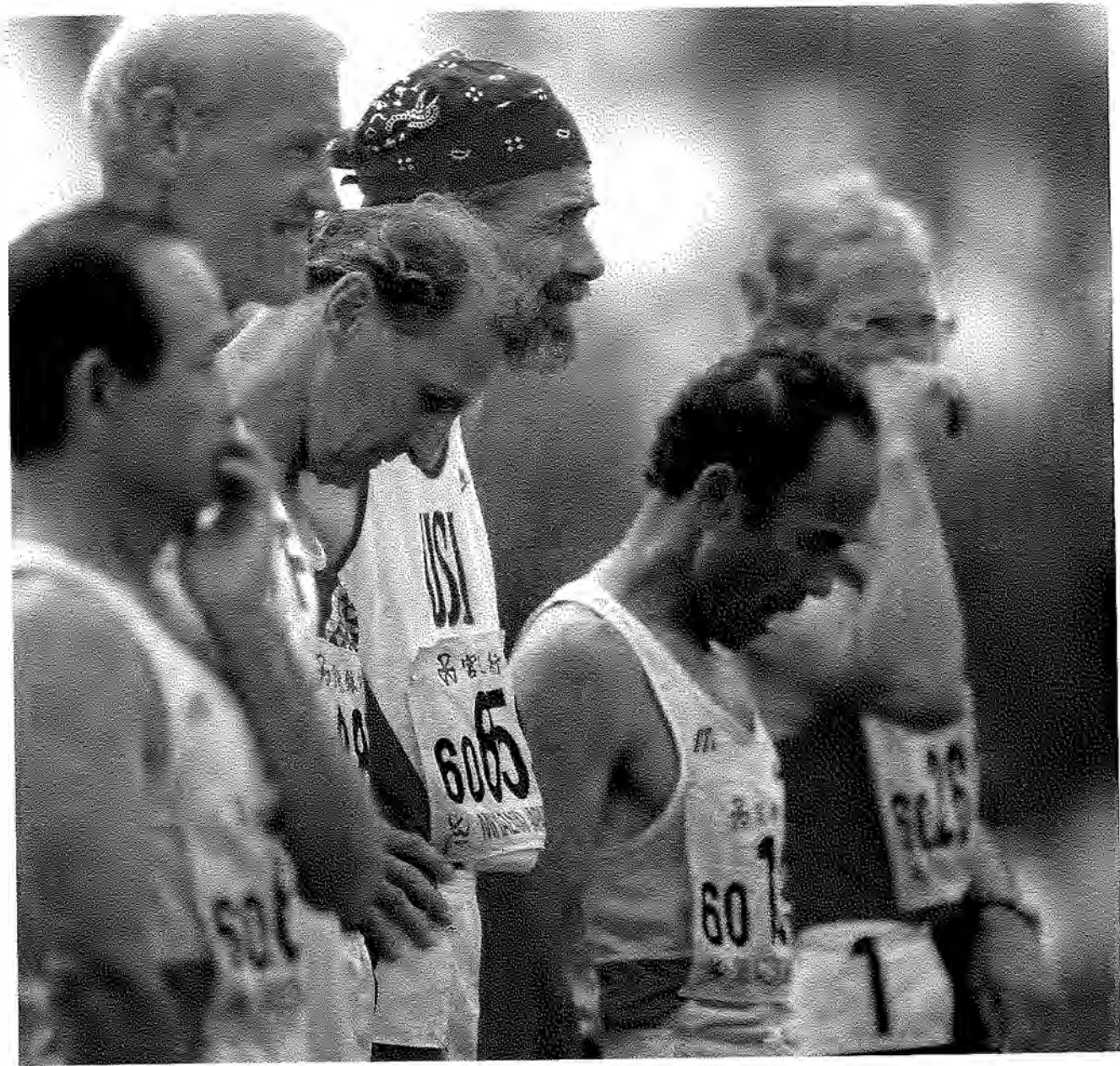



MAIN STADIUM (第1陸上競技場)

5000m WALK (競歩)	M50・60~85
WEIGHT PENTATHLON (重量五種競技)	M40・45
5000m WALK (競歩)	W35~50・65~80
WEIGHT PENTATHLON (重量五種競技)	W35~45

2nd STADIUM (第2陸上競技場)

WEIGHT PENTATHLON (重量五種競技)	M50・55
WEIGHT PENTATHLON (重量五種競技)	W50~65

3rd STADIUM (第3競技場)

400m Final (決勝)	M40~90
1500m Final (決勝)	M40~90
5000m WALK	M40・45・55
WEIGHT PENTATHLON (重量五種競技)	M60・65
400m Final (決勝)	W35~80
1500m Final (決勝)	W35~80
5000m WALK	W55・60

THROWING EVENTS FIELD (投てき場)

WEIGHT PENTATHLON (重量五種競技)	M70~80
WEIGHT PENTATHLON (重量五種競技)	W70~80

SPECIAL EVENTS (イベント)

- FAREWELL & OTSUKARESAMA PARTY (選手パーティー)
- MARTIAL ARTS FESTIVAL (武道演武大会)
- INTRODUCTION TO JAPANESE CULTURE (日本文化紹介)
- RUNNING CLUB GROUP STUDY MEETING (ランニング学会研究集会)
- MIYAZAKI PRODUCTS BAZAAR (宮崎わくわく館)

この日は、400m決勝が行われ、男子(50~54歳)では、モリオカ・イサオ・ハロルドさん(カナダ)が世界新記録で3個目の金メダルを獲得した。女子(45~49歳)では、ラシュカー・フィルさん(米国)が7個目の金メダルを獲得した。

女子1500m(80~84歳)ではルーサー・ヨハンナさん(ドイツ)が800m・5000m・10000mに続いて4個目の世界新記録を樹立し、4冠を達成した。

5000m競歩は、国際審判員4名を含む世界7か国からなる審判団によって運営がなされた。

10日目は400mで2個、800mで2個の計4個の世界新記録が誕生した。

また、フィールドにおいては、日本で初めての重量五種競技(砲丸投、円盤投、ハンマー投、やり投、重量投)が行われた。この競技は、オープン競技として実施され、145人の選手が力と技を競い合った。今後更に競技者が増加し、世界ベテランズ大会の正式種目に加えられる日が近いのではないだろうか。

県体育館では『武道演舞人会』が開かれ、弓道、合気道、空手道、なぎなた、柔道など日本古来の武道に招待された外国選手が興味深げに熱心に見入っていた。

市内のホテルでは、『選手パーティー』が開かれ、約3000人の参加者がお互いの健闘をたたえ合い、大会の思い出を語り合っていた。

Harold Isao Morioka of Canada received his third gold medal today, when he came first in the M50 400m final, setting a new world record. Phil Raschker of the USA kept up the good work in the W45 400m, winning her seventh gold medal.

In the W80 1500m, Johanna Luther of Germany set her fourth world record, following on from those she set in the 800m, 5,000m and 10,000m.

The 5,000m walk races were also held, with judges from 7 countries officiating, including 4 international judges.

4 world records were broken today, 2 in the 800m, and 2 in the 400m.

Out on the field, Japan's first Weight Pentathlon got underway. 145 athletes pitted their physical strength and skill in the shot put, discus, hammer, javelin and heavy weight throws. This was run as a non-WAVA event, but in future world championships it will be part of the official WAVA programme.

Downtown in the afternoon, displays of karate, kendo, judo and other martial arts were greatly enjoyed by the athletes who attended the 'Martial Arts Festival' in the Prefectural Gymnasium. And when twilight came, the "Farewell and Otsukaresama Party" got underway, with around 3,000 athletes gathering to eat, drink and dance the night away.

10月16日

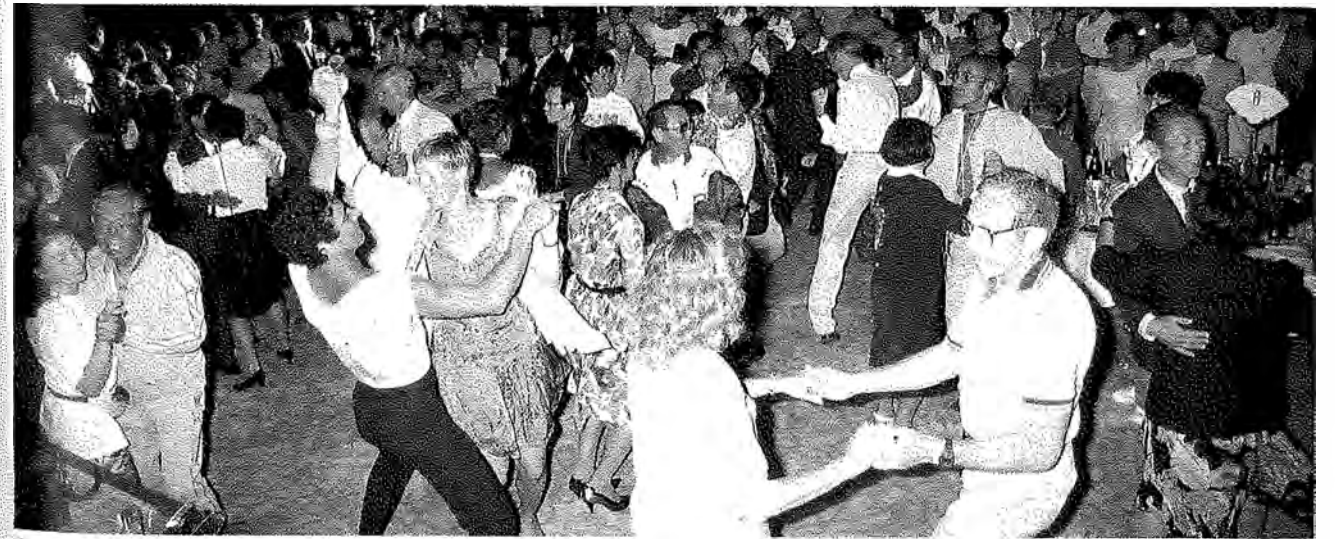
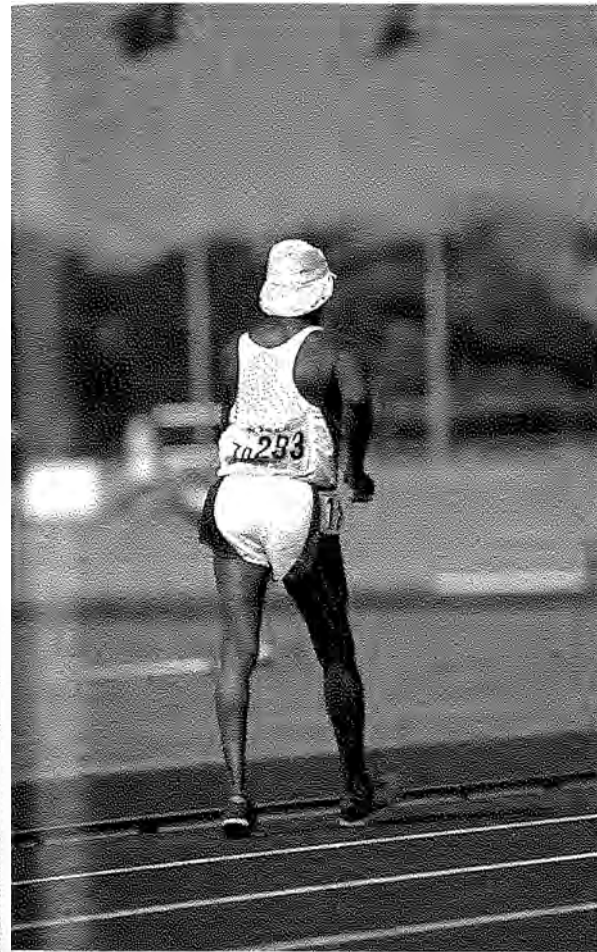



3rd STADIUM (第3競技場)

4 × 100m RELAY (リレー)	M40~80
4 × 400m RELAY (リレー)	M40~80
4 × 100m RELAY (リレー)	W35~70
4 × 400m RELAY (リレー)	W35~65

NON-STADIUM (郊外競技)

MARATHON	M40~80
MARATHON	W35~70

SPECIAL EVENTS (イベント)

CLOSING CEREMONY (閉会式)
INTRODUCTION TO JAPANESE CULTURE (日本文化紹介)
MIYAZAKI PRODUCTS BAZAAR (宮崎わくわく館)

71の国と地域から11,475人が参加して11日間にわたって熱戦と交流を繰り広げてきた本人会も、大会の華、リレーとマラソンを最後に全日程を終了した。

競技場では4×100mリレーと4×400mリレーが行われ、各国の熱戦が繰り広げられた。日本勢が健闘し男女合わせて5つの年齢グループで金メダルを獲得した。

大会の最後を締めくくるマラソンは、午前9時、宮崎駅前を5046人の選手が一斉にスタートし、一路ゴールを目指した。マラソンコースの沿道には、約7万人の県民や既に競技を終えた外国選手らが応援にかけつけ、ゴールまで人垣が途切れることなく続いた。スタンドを埋め尽くした観客の前に最初に姿を現したのは、地元宮崎の宗猛さんだった。27度を越す蒸し暑いコンディションの中、13km地点から独走し2位以下に7分近くの大差をつけての優勝であった。男子(45~49歳)では、ファン・ノーテン・オメールさん(ベルギー)が5000m、10000m、クロスカントリーについて4個目の金メダルを獲得した。女子(35~39歳)は黒崎しのぶさんが優勝した。

途中から雨が降りだし冷たい雨との闘いになったが、4780人(男子4106人、女子674人)の選手がゴールインした。最終ランナーは大きな拍手に迎えられ、6時間39分20秒で完走した。

午後3時からの閉会式は、雨のためメインスタンドで行われた。大会旗がベッカリーWAVA会長から次期開催地バッファロー市代表に手渡され、2年後の再会を誓い合った。数々のドラマを見守り続けてきた炬火が静かに消え、11日間の世界ベテランズ陸上競技選手権宮崎大会の幕が閉じられた。

閉会式が終わっても雨の中、グラウンドでは選手とボランティアが輪をつくり、別れを惜しむかのように音楽に合わせていつまでも踊り続けていた。

In the Sports Park the men's and women's 4×100m and 4×400m relays were going on, with Japan taking 5 gold medals, altogether. Out on the road, the marathon began at 9am, with 5,046 competitors amassing at the start in front of Miyazaki station. 70,000 spectators lined the course, warmly cheering on the competitors as they flocked by.

Takeshi So (M40) of Miyazaki, no.4 in the Los Angeles Olympic marathon, was no.1 today, having emerged as a clear leader after 13km. Omer Van Noten (M45) of Belgium, took his fourth gold medal of the Championships, and in the W35 section, Shinobu Kurosaki of Japan finished first with a time of 2:58:24.

Although the weather was extremely hot to begin with, about halfway through the marathon a cold rain began to fall. Despite the difficult conditions, 4,780 competitors (4,106 men, 674 women) finished the race.

The last runner to cross the finishing line, in 6:39:20, was received with warm applause.

Due to the rain, the Closing Ceremony had to be held, unfortunately, in the Main Stand. The Championships flag was lowered and President Beccalli handed it over to the organisers of the next world championships in Buffalo. The veterans' flame which had patiently kept its vigil over so much excitement and drama was quietly put out, bringing the 10th World Veterans' Championships in Miyazaki to a close.

Even with the formal ceremony over, athletes and volunteers crowded onto the field in the pouring rain. Exchanging clothing, smiles and hugs, with a kind of lingering regret they danced to the music that still filled the Main Stadium and said their goodbyes.

10月17日

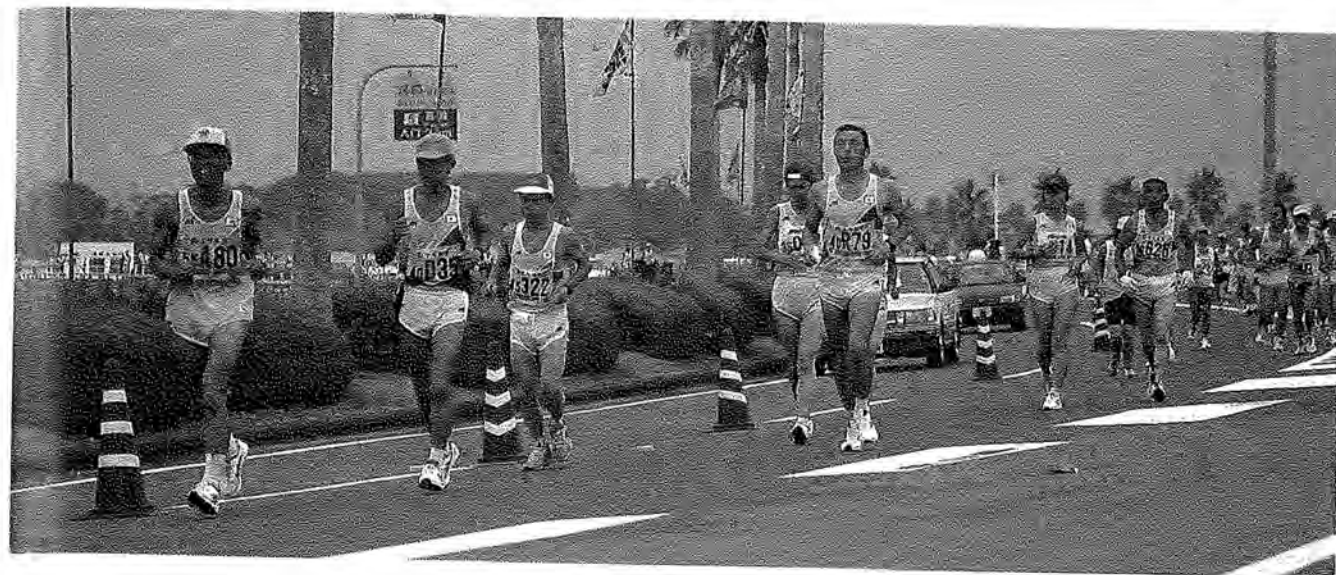
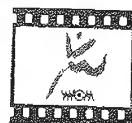

10月17日

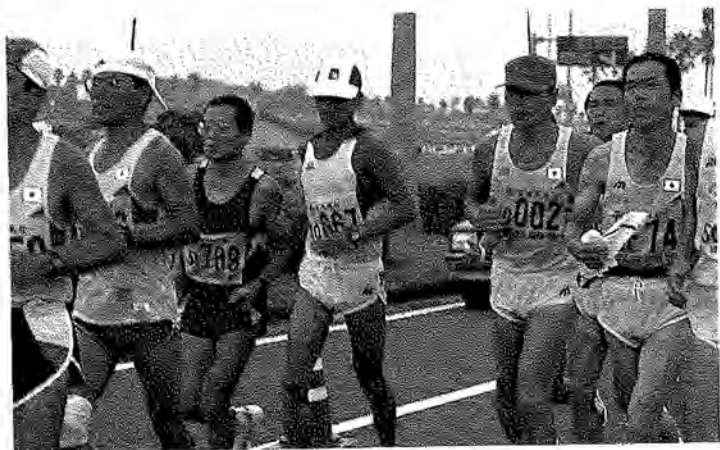
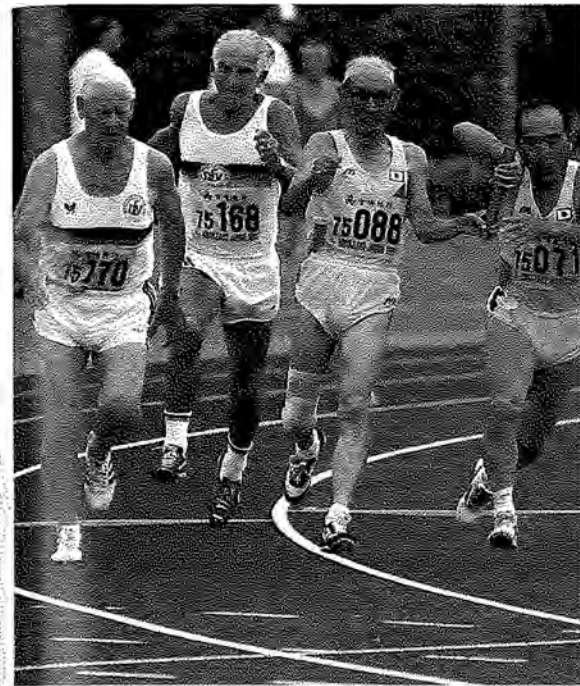
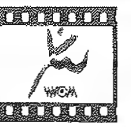

World Records

World records bettered or tied at the 10th World Veterans' Championships

100m							
M80	TATEISHI YUICHI	立石 祐一	JPN	15"33 (F)			
W65	PETERSON SHIRLEY	ピータソン シャーリー	NZL	14"98 (F)			
W70	SCHNEIDERHAN PAULINE	シュナイデルハン パオリーネ	GER	15"59 (SF)			
	SCHNEIDERHAN PAULINE	シュナイデルハン パオリーネ	GER	15"42 (F)			
	MANGLER ANNA	マングラー アンナ	GER	16"09 (F)			
W80	GELBRICH JOHANNA	ゲルブリッヒ ヨハンナ	GER	18"41 (F)			
200m							
M85	GATHERCOLE RICHARD HARRY	ガセルコール リチャード ハリー	AUS	35"99 (F)			
W70	SCHNEIDERHAN PAULINE	シュナイデルハン パオリーネ	GER	33"26 (SF)			
	MANGLER ANNA	マングラー アンナ	GER	33"42 (SF)			
	SCHNEIDERHAN PAULINE	シュナイデルハン パオリーネ	GER	33"70 (F)			
400m							
M50	MORIOKA ISAO HAROLD	モリオカ イサオ ハロルド	CAN	51"76 (F)			
W70	MANGLER ANNA	マングラー アンナ	GER	1'19"14 (F)			
800m							
W45	BANDIERA JUDY	バンディエラ ジューデイ	AUS	2'17"06 (F)			
	DOUGLAS AVRIL	ダグラス アヴリール	CAN	2'18"75 (F)			
W60	HORNE JEAN	ホーン ジーン	CAN	2'51"27 (F)			
W80	LUTHER JOHANNA	ルーサー ヨハンナ	GER	3'54"81 (F)			
W85	NISHIYAMA MATSUE	西山マツエ	JPN	5'14"43 (F)			
1500m							
W80	LUTHER JOHANNA	ルーサー ヨハンナ	GER	7'32"22 (F)			
	IGLESIAS ROSARIO	イグレシアス ロサリオ	MEX	8'47"41 (F)			
5000m							
W80	LUTHER JOHANNA	ルーサー ヨハンナ	GER	28'32"67 (F)			
W85	NISHIYAMA MATSUE	西山マツエ	JPN	37'02"30 (F)			
10000m							
W50	ODERMATT URSULA	オデルマット ウルスラ	SUI	36'51"28 (F)			
W80	LUTHER JOHANNA	ルーサー ヨハンナ	GER	58'40"03 (F)			
80m HURDLE (ハードル)							
M80	MORITA MAZUMI	森田 真積	JPN	16"98 (F)			
W60	LARSSON ASTA VIOLA	ラルソン アスタア ビオラ	SWE	14"78 (F)			
	LARSSON ASTA VIOLA	ラルソン アスタア ビオラ	SWE	14"68 (F)	hept.7種		
W65	HOFMEYR ISABEL	ホフマイヤー イザベル	RSA	18"33 (F)			
300m HURDLE (ハードル)							
M70	VAN ZYL ALBERTUS HA	バン ジル アルバートス ハ	RSA	51"38 (F)			
W65	HOFMEYR ISABEL	ホフマイヤー イザベル	RSA	1'05"67 (F)			
2000m STEEPLECHASE (障害物競走)							
M75	BULKLEY DANIEL	バックリー ダニエル	USA	9'44"19 (F)			
M80	TAU TADASHI	多宇 正	JPN	11'51"48 (F)			
	BOAL ROBERT	ボール ロバート	USA	13'14"33 (F)			
HIGH JUMP (走高跳)							
M50	WILLE DIETER	ヴェッレ ディーター	GER	1m88cm (F)	tie	タイ	
W45	PLISCHKE ALENA	プリシュケ アレーナ	AUT	1m58cm (F)			
	RASCHKER PHIL	ラシュカー フィル	USA	1m55cm (F)	tie	タイ	
W55	SCHMALBRUCH CHRISTIANE	シュマルブルッヒ クリスティアーネ	GER	1m38cm (F)			

POLE VAULT (棒高跳)							
W35	KALVISTE MARET	カルビステ マレット	EST	2m80cm (F)			
	FABARDINE MARIE CLAIRE	ファバードン マリ クレール	FRA	2m68cm (F)			
W45	RASCHKER PHIL	ラシュカー フィル	USA	3m14cm (F)			
W50	PIETERSEN PETRA	ピーターセノ ペトラ	RSA	2m44cm (F)			
W55	MCLENNAN DOROTHY	マクレンナン ドロシー	IRL	2m00cm (F)			
	STENHOLM INGEGERD MARIANN	ステンホルム インゲゲルト マリアン	SWE	1m62cm (F)			
	YAMAMOTO MIDORI	山本 翠	JPN	1m54cm (F)			
LONG JUMP (走幅跳)							
M55	KLIMMER HELLMUTH	クラインマー ヘルムート	GER	6m11cm (F)			
M80	MORITA MAZUMI	森田 真積	JPN	4m12cm (F)			
	SUDA GIICHI	須田 義一	JPN	3m98cm (F)			
W55	SCHMALBRUCH CHRISTIANE	シュマルブルッヒ クリスティアーネ	GER	4m80cm (F)			
W70	SCHNEIDERHAN PAULINE	シュナルデルハン パオリーネ	GER	3m58cm (F)			
W80	FRITH RUTH PAULINE	フリス ルース ポーリーン	AUS	2m26cm (F)			
TRIPLE JUMP (三段跳)							
M80	MORITA MAZUMI	森田 真積	JPN	8m95cm (F)			
W35	GEREMIAS CONCEICAO A	ゲレミアス コンセイカオ	BRA	12m40cm (F)			
W50	SPRINGMANN ERIKA	シュプリングマン エリカ	GER	10m08cm (F)			
W55	SCHMALBRUCH CHRISTIANE	シュマルブルッヒ クリスティアーネ	GER	9m82cm (F)			
W65	PETERSON SHIRLEY	ピーターソン シャーリー	NZL	9m03cm (F)			
	MCDANIELS LEONORE	ミックダニエル レオノール	USA	7m66cm (F)			
W70	CAMPBELL SHEILA MURIEL	キャンブル シイラ ミュリエル	RSA	6m85cm (F)			
W80	FRITH RUTH PAULINE	フリス ルース ポーリーン	AUS	5m65cm (F)			
SHOT PUT (砲丸投)							
M50	LIEDTKE KLAUS	リートケ クラウス	GER	17m60cm (F)			
M55	KESHMIRI JOE	ケッシュミリ ジョー	USA	15m85cm (F)			
M65	VON WACHENFELDT TORSTEN	フォンバッヒェンヘルト トルシュテン	SWE	14m43cm (F)			
W60	CHRIMES ROSEMARY	クライムズ ローズマリー	GBR	12m20cm (F)			
	SCHAEFER JUTTA	シェーファー ユッタ	GER	11m04cm (F)			
W70	GROBLER LENA	グロブラー レイナ	RSA	8m44cm (F)			
DISCUS THROW (円盤投)							
W60	CHRIMES ROSEMARY	クライムズ ローズマリー	GBR	37m56cm (F)			
	IVANOVA ANTONINA	イワノフ アントニナ	RUS	33m72cm (F)			
W75	REILE ANNCHEEN	ライレ アンヒェン	GER	21m22cm (F)			
HAMMER THROW (ハンマー投)							
M45	MOROFUSI SIGENOBU	室伏 重信	JPN	63m46cm (F)			
W40	BELLANGER ANNIE	ベロンゼ アニ	FRA	42m02cm (F)			
W45	FALDAGER INGE	ファルダゲル インゲ	DEN	44m56cm (F)			
W55	WILLIAMS EVAUN	ウィリアムズ エバン	GBR	43m88cm (F)			
W60	SCHAEFER JUTTA	シェーファー ユッタ	GER	40m46cm (F)			
	IVANOVA ANTONINA	イワノフ アントニナ	RUS	38m42cm (F)			
	DWENGER ELISABETH	ドゥヴェンガー エリザベート	GER	30m88cm (F)			
JAVELIN THROW (やり投)							
M40	MARKUS JORMA	マルクス ヨルマ	FIN	75m08cm (F)			
M70	ERIKSSON ERIK	エリクソン エリック	FIN	46m28cm (F)			
M80	SCHEPE GERHARD	シェーペ ゲルハルト	GER	32m50cm (F)			
W60	LEISS LIESELOTTE	ライス リーゼロッテ	GER	32m58cm (F)			
W80	GELBRICH JOHANNA	ゲルブリッヒ ヨハンナ	GER	19m86cm (F)			

<10回連続選手権大会出場者>

COMPETITORS IN ALL TEN WAVA WORLD CHAMPIONSHIPS

No	NAME	SEX	COUNTRY
1	CHARLES W. M. MCDOWELL チャールズ・W.M. マックダウェル	M	GBR
2	DON FARQUHARSON ドン・ファーカーソン	M	CAN
3	HANS POTSCCH ハンス・ポツ	M	AUT
4	HARI CHANDRA ハリ・チャンドラ	M	SIN
5	HARRY ROLAND JOHANSSON ハリ・ローランド・ジョンソン	M	SWE
6	JACK STEVENS ジャック・スティベンズ	M	AUS
7	JIM O'NEIL ジム・オニール	M	USA
8	JIM VERNON ジム・バーノン	M	USA
9	JOHN GILMOUR ジョン・ギルモア	M	AUS
10	JOHN JAMES L DUNSFORD ジョン・ジェームズ・L・ダンスフォード	M	GBR
11	MAX GOULD マックス・グールド	M	CAN
12	NOLAN FOWLER ノラン・ファウラー	M	USA
13	NORBERT BARTH ノルベール・バーツ	M	GER
14	PHILIP CONLEY フィリップ・コンリー	M	USA
15	REGINALD AUSTIN レジナルド・オースティン	M	AUS
16	ROBERT FINE ロバート・ファイン	M	USA
17	ROBERT MIMM ロバート・ミム	M	USA
18	WILLIAM DUNNE ウィリアム・ダヌ	M	IRL
19	ISOBEL SAUMIER CUNNINGHAM イソベル・ソーミエー・カニンガム	W	CAN
20	RUTH ANDERSON ルーズ・アンダーソン	W	USA

この事業は **スポーツ振興基金助成活動事業** であり、スポーツ振興基金の助成金は、政府からの出資金とスポーツ振興基金支援企業グループ等からの寄付金を財源とし、その運用益により助成金が支払われます。



スポーツ振興基金
日本体育・学校健康センター

競技記録 (Results)

男子の部

Men's Events

100m	52~ 60
200m	60~ 65
400m	65~ 70
800m	70~ 73
1500m	73~ 77
5000m	77~ 80
10000m	80~ 82
110m HURDLE (ハードル)	82~ 83
100m HURDLE (ハードル)	83~ 84
80m HURDLE (ハードル)	84
400m HURDLE (ハードル)	84~ 85
300m HURDLE (ハードル)	85~ 86
3000m STEEPLECHASE (障害物競走)	86~ 87
2000m STEEPLECHASE (障害物競走)	87
5000m WALK (競歩)	87~ 88
HIGH JUMP (走高跳)	89~ 90
POLE VAULT (棒高跳)	90~ 91
LONG JUMP (走幅跳)	91~ 93
TRIPLE JUMP (三段跳)	93~ 94
SHOT PUT (砲丸投)	95~ 97
DISCUS THROW (円盤投)	97~ 99
HUMMER THROW (ハンマー投)	99~100
JAVELIN THROW (やり投)	100~101
DECATHLON (10種競技)	102~107
10km CROSS-COUNTRY (クロスカントリー)	107~115
20km ROAD WALK (道路競歩)	115~116
MARATHON (マラソン)	117~138
4 × 100m RELAY (リレー)	138~140
4 × 400m RELAY (リレー)	140~142
10km CC TEAM (クロスカントリー団体)	142~143
20km ROAD WALK TEAM (道路競歩団体)	143~144
MARATHON TEAM (マラソン団体)	144~145
WEIGHT PENTATHLON (重量五種競技)	146~148

M40 100m

FIRST HEAT (一次予選)

1st HEAT : 1 Wind: +0.9
1 THOMPSON TOM USA 11'91
2 BUSSMANN FRANZ GER 12'06
3 MEYER JOACHIM GER 12'38
4 KUROKAWA AKIHIRO JPN 12'71
5 AWATA SUNAO JPN 12'79
6 FUNG CHOW YIN ALEX HKG 14'01
7 SONODA SHIGERU JPN 14'02
8 GAIKWAD SHRIRANG IND 15'42

1st HEAT : 2 Wind: +0.1
1 TERAI KENJI JPN 11'86
2 SINGH MOHINDER IND 12'52
3 BAIRD STEPHEN AUS 12'77
4 EZAKI TOSHIRO JPN 12'99
5 MATSUKI TOSHIRO JPN 13'02
6 WAKAMATSU SHOICHI JPN 13'07
7 KOBAE TAKANARI JPN 14'26
8 SINGH AVTAR IND 15'65

1st HEAT : 3 Wind: +0.3
1 BOWEN ROBERT USA 11'74
2 SUGIMURA YASURO JPN 11'97
3 FUKUDA TSUMORU JPN 12'15
4 MUKUNOKI SATORU JPN 12'26
5 KUROKI KAZUNORI JPN 12'86
6 TANAKA CHITOSHI JPN 12'90
7 TSUTSUI NORIO JPN 12'96
8 NASIR MOHAMED MLD 14'79

1st HEAT : 4 Wind: ±0.0
1 ZOGAIB JOSE LUIZ BRA 11'95
2 SAYO KENICHI JPN 12'04
3 WADER SIEGFRIED GER 12'39
4 KAWAHARA TAKAHIRO JPN 12'50
5 HARADA KOJI JPN 13'62
6 TAKAMARU MASAYUKI JPN 13'78
7 MASUMOTO SHINICHIRO JPN 13'82
8 MAEDA HISAIKU JPN 14'19

1st HEAT : 5 Wind: +0.7
1 CAINES JOSEPH GBR 11'37
2 CLAASSEN ADRIAAN RSA 11'43
3 HARAMA YUTAKA JPN 12'13
4 AKAGI MITSUKUNI JPN 12'81
5 NAGANO KENJI JPN 12'94
6 ISHII ISAMU JPN 13'16
7 YOSHIDA MICHIO JPN 13'73
8 KOBAYASHI TATSUNORI JPN 13'93

1st HEAT : 6 Wind: ±0.0
1 PEASE DOUG AUS 11'73
2 LYNCH MARTIN AUS 12'02
3 MASUDA TOSHIO JPN 12'25
4 NAKAYONE YUKIO JPN 12'48
5 RATNAM JAYARAM SIN 12'49
6 STEPHENSON WAVNE NZL 13'48
7 KOROGI MUTSUO JPN 13'84

1st HEAT : 7 Wind: -0.1
1 ATKINS KEVIN AUS 12'32
2 BREYTENBACH JANNIE RSA 12'34
3 MATSUMOTO SHUNICHI JPN 12'71
4 MANDAVA SRIDHAR RAO IND 13'34
5 IKEHATA TAKAMI JPN 13'63
6 KITAMURA YASUO JPN 13'93
7 KISHIMOTO TATSUO JPN 14'37
8 KODAMA TESSHU JPN 15'62

1st HEAT : 8 Wind: +0.4
1 JINZENJI HISASHI JPN 11'94
2 MORI FUJIMI JPN 12'71
3 HABA KAZUSHIGE JPN 12'72
4 FUKUDA JUNYUKU JPN 12'99
5 IWASHITA MASANAO JPN 13'19
6 OGATA HITOMI JPN 13'38
7 NAKAYAMA MASATOSHI JPN 13'59

1st HEAT : 9 Wind: ±0.0
1 GOTO YUKO JPN 11'82
2 BEZUIDENHOUT PIETER RSA 12'12
3 GODA ITSUO JPN 12'64
4 MINOMO YOSHIHIRO JPN 12'80
5 KODAMA SHOJI JPN 12'87

8 WATANABE YASUNORI JPN 15'71
1st HEAT : 10 Wind: +0.9
1 KRUSE RANDAL USA 11'75
2 NAKATAO SHUJI JPN 12'50
3 TANAKA KENSUKE JPN 12'74
4 SAKAMOTO TOSHIHIKO JPN 12'82
5 IKEMIZU SETSUYA JPN 14'04
6 KANEMARU TAKASHI JPN 14'12
7 TANAKA HIDEO JPN 14'63

1st HEAT : 11 Wind: +0.1
1 WAKAMIYA SHUJI JPN 12'08
2 NINOMIYA MICHIIHIRO JPN 12'41
3 KUROGI MICHIO JPN 12'77
4 TAKIGUCHI YOJI JPN 12'94
5 ARAKAWA ASAO JPN 13'02
6 TOJIKI TADASHI JPN 13'08
7 TANAKA HIROTOSHI JPN 13'47

1st HEAT : 12 Wind: ±0.0
1 CLAASSEN LEN RSA 12'14
2 HOUDREVILLE GUY FRA 12'20
3 YAMAGUCHI KENSAKU JPN 12'25
4 SHINTAMA KENICHI JPN 12'36
5 KURAZUME MORIYUKI JPN 12'74
6 ARIMURA ITSUO JPN 13'08
7 IDEGUCHI HIDEO JPN 14'60
8 SHIMAMOTO YOSHIO JPN 15'74

1st HEAT : 13 Wind: ±0.0
1 CARRE PHILIPPE FRA 11'68
2 LORENZ WOLFGANG GER 12'04
3 JANA PARAMESWAR IND 12'11
4 NAGANO HIROSHI JPN 12'48
5 ANRAKU AKIRA JPN 12'64
6 HONDA TETSUSHI JPN 13'13
7 TSUNEYOSHI MAMORU JPN 13'42

1st HEAT : 14 Wind: +0.4
1 DAVIS BARRY AUS 11'62
2 FLOWERS SAKHSHAT USA 12'18
3 HIYOSHI YASUHIRO JPN 12'36
4 EGUCHI RYUICHI JPN 12'80
5 MORIMOTO MASANORI JPN 12'91
6 KAWANO HARUO JPN 13'12
7 MIYATAKE HIROFUMI JPN 14'58
8 HIDAKA ETSUO JPN 14'59

1st HEAT : 15 Wind: +0.8
1 DICKSON THOMAS CAN 11'71
2 OGI HITOSHI JPN 12'44
3 TANIGUCHI YOSHITAKA JPN 12'51
4 TAGUCHI HITOSHI JPN 12'54
5 SHIMIZU HIDENORI JPN 12'73
6 FUKUNAGA TAKAHARU JPN 12'92
7 KAWABATA KIYOTSUGU JPN 13'55
8 YUGAMI YOSHINORI JPN 13'62

1st HEAT : 16 Wind: +0.9
1 FRANKLYN WALWYO GBR 11'55
2 AKATA YUTAKA JPN 11'56
3 HIMENO EIICHI JPN 12'44
4 SHINCHI MAKOTO JPN 12'49
5 SUZUKI KAZUNORI JPN 12'71
6 YASUI KAZUNORI JPN 12'72
7 KUROKI TSUYOSHI JPN 12'83
8 KUKI KAZUYUKI JPN 13'34

1st HEAT : 17 Wind: +0.6
1 ROSS ALASDAIR GBR 11'62
2 MORINAGA KEIJIRO JPN 12'09
3 MAEDA HIDEO JPN 12'49
4 NAGATA HIDEO JPN 12'51
5 OMORI SHIGEHARU JPN 13'40
6 OKAZAKI MASARU JPN 13'55
7 HAYASAKI TATEO JPN 14'14
8 FUKIAGE TADASHI JPN 15'35

1st HEAT : 18 Wind: +0.1
1 SAKAI HIDEKI JPN 11'79
2 TOKUDA KAZUAKI JPN 11'97
3 HAHN ROBERT USA 12'47
4 STONE JOHN AUS 12'59
5 SAKAMOTO SHUICHI JPN 13'15
6 NAGATOMO MASAKI JPN 13'33
7 MORISAKO TATSUO JPN 13'54
8 SUEOKA SHIGERU JPN 14'34

1st HEAT : 19 Wind: +1.1
1 PINA FLORIT ANTONIO ESP 11'74
2 GALLAGHER TONY AUS 11'78
3 OGASAWARA TAKAO JPN 12'22

5 OSHIKATA KENSHI JPN 12'94
6 UCHIDA TOSHIHARU JPN 12'94
7 KAMADA KENJI JPN 13'43
8 HORIE NOBUYUKI JPN 15'93

1st HEAT : 20 Wind: +1.3
1 BOUCQUEY THIERRY USA 12'11
2 SMIT OCKERT P.J. RSA 12'27
3 UENO KATSUMI JPN 12'45
4 MASUDA TORU JPN 12'52
5 TANIGUCHI NAOFUSA JPN 12'71
6 YAMAMOTO FUJIO JPN 12'98
7 MIYAMOTO MITSUHIRO JPN 17'81

SECOND HEAT (二次予選)

2nd HEAT : 1 Wind: +0.2
1 CAINES JOSEPH GBR 11'44
2 DICKSON THOMAS CAN 11'61
3 PEASE DOUG AUS 11'61
4 SUGIMURA YASURO JPN 12'06
5 TOKUDA KAZUAKI JPN 12'09
6 FLOWERS SAKHSHAT USA 12'44
7 MORI FUJIMI JPN 12'98

2nd HEAT : 2 Wind: +0.1
1 ZOGAIB JOSE LUIZ BRA 11'34
2 CLAASSEN ADRIAAN RSA 11'43
3 BOWEN ROBERT USA 11'59
4 GALLAGHER TONY AUS 11'65
5 BEZUIDENHOUT PIETER RSA 11'97
6 LYNCH MARTIN AUS 12'07
7 HOUDREVILLE GUY FRA 12'40
8 SINGH MOHINDER IND 12'69

2nd HEAT : 3 Wind: +0.3
1 PINA FLORIT ANTONIO ESP 11'52
2 AKATA YUTAKA JPN 11'63
3 JINZENJI HISASHI JPN 11'87
4 KRUSE RANDAL USA 11'90
5 BOUCQUEY THIERRY USA 12'23
6 SAYO KENICHI JPN 12'24
7 SMIT OCKERT P.J. RSA 12'43
8 NAKATAO SHUJI JPN 12'74

2nd HEAT : 4 Wind: -0.1
1 THOMPSON TOM USA 11'40
2 FRANKLYN WALWYO GBR 11'57
3 CARRE PHILIPPE FRA 11'69
4 SAKAI HIDEKI JPN 11'78
5 WAKAMIYA SHUJI JPN 12'13
6 LORENZ WOLFGANG GER 12'39
7 OGI HITOSHI JPN 12'56

2nd HEAT : 5 Wind: +0.1
1 ROSS ALASDAIR GBR 11'53
2 BREYTENBACH JANNIE RSA 11'53
3 DAVIS BARRY AUS 11'60
4 GOTO YUKO JPN 11'81
5 TERAI KENJI JPN 11'95
6 MORINAGA KEIJIRO JPN 12'09
7 BUSSMANN FRANZ GER 12'21
8 NINOMIYA MICHIIHIRO JPN 12'59

SEMI FINAL (準決勝)

SEMI FINAL : 1 Wind: +2.1
1 ZOGAIB JOSE LUIZ BRA 11'21
2 CAINES JOSEPH GBR 11'28
3 FRANKLYN WALWYO GBR 11'29
4 PINA FLORIT ANTONIO ESP 11'42
5 AKATA YUTAKA JPN 11'46
6 PEASE DOUG AUS 11'47
7 BOWEN ROBERT USA 11'53
8 SAKAI HIDEKI JPN 11'69

SEMI FINAL : 2 Wind: +3.8
1 THOMPSON TOM USA 11'20
2 CLAASSEN ADRIAAN RSA 11'26
3 ROSS ALASDAIR GBR 11'28
4 DICKSON THOMAS CAN 11'32
5 BREYTENBACH JANNIE RSA 11'34
6 DAVIS BARRY AUS 11'43
7 GALLAGHER TONY AUS 11'81

FINAL (決勝)

1 ZOGAIB JOSE LUIZ BRA 11'29
2 CAINES JOSEPH GBR 11'35
3 THOMPSON TOM USA 11'35
4 ROSS ALASDAIR GBR 11'38
5 FRANKLYN WALWYO GBR 11'39
6 DICKSON THOMAS CAN 11'40
7 CLAASSEN ADRIAAN RSA 11'48
8 BREYTENBACH JANNIE RSA 11'53

M45 100m

HEAT (予選)

HEAT : 1 Wind: +1.0
1 MATSUKI MASAHARU JPN 11'91
2 HIGUCHI MORIYOSHI JPN 12'40
3 OKAJIMA AKIRA JPN 12'60
4 TERASAKA KUNIO JPN 12'82
5 YOSHIDA YUICHIRO JPN 13'59
6 NAKANO YOSHIHIRO JPN 14'09
7 FULHU ALI YOOSUF MLD 14'14

HEAT : 2 Wind: +1.4
1 KAIHARA KAZUBU JPN 11'66
2 KOMURE KAZUHIKO JPN 12'53
3 MOROTA YOSHINOBU JPN 12'64
4 YAMAMOTO NORIMICHI JPN 13'13
5 SUGATA TOSHIYUKI JPN 13'62
6 MIDORITA MIYOSHI JPN 14'13
7 SATO AZUMA JPN 14'17
8 KAMEGAWA TAKASHI JPN 14'49

HEAT : 3 Wind: +1.0
1 CROMBIE PETER AUS 11'68
2 NAGATOMO MITSUYUKI JPN 12'76
3 ENDO SHIGENORI JPN 12'84
4 FUKUDA TADAKAZU JPN 13'01
5 FUKUSHIMA RYU JPN 13'41
6 KOZONO NORIO JPN 13'78
7 NONAKA SHOZO JPN 14'97
8 HIDAKA TOSHIKAZU JPN 15'13

HEAT : 4 Wind: +0.6
1 KOGA MASATSUGU JPN 12'05
2 KINOSHITA TOMOICHI JPN 12'48
3 TAKAO KUNIO JPN 12'69
4 NAGATOMO YOSHIHISA JPN 13'31
5 HONBU TAKAKUNI JPN 13'38
6 MAEDA YASUMITSU JPN 14'74
7 KAWASOE ZENROKU JPN 15'42
8 BRINKER KENNETH USA 20'39

HEAT : 5 Wind: +0.5
1 POREL MANORANJAN IND 11'77
2 NAGANO YUZO JPN 12'69
3 UGA KUNIO JPN 12'78
4 SHIBATA HIROSHI JPN 12'89
5 OTA FUMIO JPN 13'22
6 HOKAMURA NORISADA JPN 13'97
7 SAKAMOTO KUNIYUKI JPN 14'76
8 KODAMA TADANORI JPN 14'82

HEAT : 6 Wind: +0.8
1 BELL THADDEUS JOHN USA 11'93
2 IKEHATA MOTOMI JPN 12'06
3 KO UMEO CHN 12'59
4 YAMAGUCHI NAOTSUGU JPN 13'05
5 TATEYAMA TAKAO JPN 13'14
6 OGATA MASASHI JPN 13'32
7 PATHAK VISHWANATH IND 13'95

HEAT : 7 Wind: +0.8
1 MITSUOKA SHIGEAKI JPN 11'94
2 TAMARU HIROTOSHI JPN 12'08
3 IMANISHI TOSHIO JPN 12'83
4 HIMURA JUNSHIRO JPN 12'91
5 SHINOHARA TSUNEO JPN 13'10
6 INATSUKI SEICHI JPN 13'39
7 TSURUHISA MASAYOSHI JPN 13'59
8 NATSUTA SHIGETSUGU JPN 15'71

HEAT : 8 Wind: +0.4
1 WOLF ROLAND GER 11'50

3 PETERS NOEL	ピーターズ ノエル	AUS	12'45
4 YAMAUCHI TAKASHIGE	山内 孝重	JPN	12'88
5 TAIRA MASAKAZU	平良 政和	JPN	13'55
6 MAKINO TSUNEO	牧野 常男	JPN	15'04
7 TORIGAI KENJI	鳥飼 謙二	JPN	15'97
8 SINGH AMRIK	シン アムリック	IND	18'17

HEAT : 9

1 RAJA HASHIM RAJA ABU BAKAR	ラジャハシム ラジャアバカル	MAS	11'95
2 RYUDA KATSUYUKI	龍田 勝幸	JPN	12'23
3 FERNANDEZ JUAN JOSE	フェルナンデス ファン ホセ	ARG	12'32
4 TAKAHASHI TSUTOMU	高橋 力	JPN	12'44
5 NANAMURA KANEHARU	七村 兼治	JPN	12'97
6 YANASE YUKIO	柳瀬 幸雄	JPN	13'14
7 MARUTA SATOSHI	丸田 哲	JPN	14'19
8 HAYASHI KATSUYA	林 勝弥	JPN	15'46

HEAT : 10

1 AZUOGU MAC	アズオグ マック	USA	11'78
2 MORI YOZO	森 洋三	JPN	11'81
3 FUKUDA YOSHIO	福田 吉雄	JPN	12'21
4 MINODA CHIYOHARU	美田千代春	JPN	12'99
5 MAKINO CARLOS SHINZO	マキノ カルロス シンゾウ	BRA	13'36
6 SAKAMOTO HITOSHI	坂本 仁	JPN	13'42
7 NISHIZONO SHOJI	西園 章二	JPN	13'88
8 NIINA KENJI	新名 賢次	JPN	13'99

HEAT : 11

1 ZIMMERMANN ROBERT	ジーママン ロバート	CAN	11'83
2 FORTUNATO ANTONIO	フォルタナート アントニオ	POR	12'09
3 SAITO HAJIME	斎藤 一	JPN	12'59
4 SANTHANADEWAGE SILVA ROBERT	サンタナデワゲ シルバ ロベルト	SRI	12'60
5 YUNOKI MASUMI	柚木 益己	JPN	13'47
6 MARUME HIROMI	丸目 宏美	JPN	14'16
7 OSAKI KAZUTOSHI	大崎 一俊	JPN	14'64

HEAT : 12

1 TSUTSUMI KATSUTOSHI	堤 勝敏	JPN	12'15
2 TAKAMURE TETSUO	高群 哲夫	JPN	12'28
3 HANKE HERBERT	ハンケ ヘルベルト	GER	12'33
4 INOUE MASATO	井上 正人	JPN	13'30
5 NAKAI YOSHIO	中井 善雄	JPN	13'44
6 FUJITA SHINJI	藤田 真次	JPN	13'46
7 ICHIMASA SEIKICHI	一政 清吉	JPN	14'61

HEAT : 13

1 HIGO HIDENORI	肥後 秀憲	JPN	11'80
2 IDA KAZUO	井田 一夫	JPN	12'31
3 WADA TADAHARU	和田 忠治	JPN	12'61
4 UENO KATSUMASA	上野 勝正	JPN	12'70
5 NAKAMURA ARATA	中村 新	JPN	12'86
6 KAWASOE KENICHI	川添 健一	JPN	13'37
7 YAMAMOTO YASUTAKA	山本 恭隆	JPN	14'12
8 MATSUOKA NOBUAKI	松岡 宣明	JPN	14'84

SEMI FINAL (準決勝)

SEMI FINAL : 1

1 WOLF ROLAND	ヴォルフ ローランド	GER	11'72
2 ZIMMERMANN ROBERT	ジーママン ロバート	CAN	11'93
3 MATSUKI MASAHARU	松本 雅晴	JPN	12'08
4 FORTUNATO ANTONIO	フォルタナート アントニオ	POR	12'16
5 TSUTSUMI KATSUTOSHI	堤 勝敏	JPN	12'24
6 HANKE HERBERT	ハンケ ヘルベルト	GER	12'55
7 HIGUCHI MORIYOSHI	樋口 守義	JPN	12'67
8 NAGATOMO MITSUYUKI	長友 光幸	JPN	13'21

SEMI FINAL : 2

1 KAIHARA KOZABU	貝原 幸三	JPN	11'59
2 BELL THADDEUS JOHN	ベル サディアス ジョン	USA	11'75
3 MORI YOZO	森 洋三	JPN	11'95
4 TAMARU HIROTOSHI	田丸 博俊	JPN	12'08
5 FERNANDEZ JUAN JOSE	フェルナンデス ファン ホセ	ARG	12'44
6 FUKUDA YOSHIO	福田 吉雄	JPN	12'49
7 TAKAHASHI TSUTOMU	高橋 力	JPN	12'60

SEMI FINAL : 3

1 MITSUOKA SHIGEAKI	光岡 薫明	JPN	11'73
2 CROMBIE PETER	クロムビー ピーター	AUS	11'79
3 HIGO HIDENORI	肥後 秀憲	JPN	12'05
4 IKEHATA MOTOMI	池田 元実	JPN	12'11
5 RYUDA KATSUYUKI	龍田 勝幸	JPN	12'37
6 IDA KAZUO	井田 一夫	JPN	12'53
7 KO UMEO	黄 梅雄	CHN	12'84
8 PETERS NOEL	ピーターズ ノエル	AUS	12'93

SEMI FINAL : 4

1 POREL MANORANJAN	ポレ マノランジャン	IND	11'99
2 AZUOGU MAC	アズオグ マック	USA	12'02
3 RAJA HASHIM RAJA ABU BAKAR	ラジャハシム ラジャアバカル	MAS	12'12

5 TAKAMURE TETSUO	高群 哲夫	JPN	12'38
6 TOKITO TAKASHI	時任 隆	JPN	12'49
7 KINOSHITA TOMOICHI	木下 友一	JPN	12'75
8 KOMURE KAZUHIKO	小暮 一彦	JPN	12'88

FINAL (決勝)

1 KAIHARA KOZABU	貝原 幸三	JPN	11'54
2 WOLF ROLAND	ヴォルフ ローランド	GER	11'61
3 CROMBIE PETER	クロムビー ピーター	AUS	11'62
4 BELL THADDEUS JOHN	ベル サディアス ジョン	USA	11'81
5 ZIMMERMANN ROBERT	ジーママン ロバート	CAN	11'82
6 SANO NORIMOTO	ボレ マノランジャン	IND	11'95
7 AZUOGU MAC	アズオグ マック	USA	12'00
8 MITSUOKA SHIGEAKI	光岡 薫明	JPN	20'02

M50 100m

HEAT (予選)

HEAT : 1

1 ROBBINS STEPHEN	ロビンス スティーブン	USA	11'62
2 SCHURR AVITAL	シュール アビタル	ISR	12'59
3 KUO I-HSIUNG	クオ イー シュン	TPE	12'93
4 BARNARD THEODORE	バーナルド スオドール	AUS	13'12
5 NADARAJAN SS	ナダラヤン	SIN	13'27
6 NAKASHIOYA TOSHIYUKI	中塩屋敏幸	JPN	13'46
7 ARNOLD ED	アーノルド エド	USA	14'19

HEAT : 2

1 WALD STANLEY JOSEPH	ワルド スタンリー ジョセフ	RSA	11'65
2 HOSHI FUMIO	星 文夫	JPN	12'57
3 SUGIMOTO FUTOSHI	杉本 太	JPN	13'11
4 KAWANO KYOJI	川野 恭司	JPN	13'58
5 MACHIDA CHOMATSU	町田 長松	JPN	13'95
6 HARAGUCHI MITSUSHI	原口 充司	JPN	14'04

HEAT : 3

1 BOLSINGER JOSEF ALFONS	ボルジンガー ヨゼフ アルフォンス	GER	12'07
2 LOMAX JON	ローマックス ジョン	USA	12'87
3 ENOMOTO TAKESHI	柄本 武	JPN	13'17
4 YOSHIDA ISAMU	吉田 勇	JPN	13'22
5 SATO TATSUO	佐藤 達夫	JPN	13'36
6 YUJI TSUNEYUKI	湯地 常幸	JPN	13'55
7 WADA MASAYOSHI	和田 正義	JPN	13'65
8 YANO YOSHIFUMI	矢野 嘉文	JPN	14'19

HEAT : 4

1 MINAGI SHIGERU	皆木 茂	JPN	12'19
2 MARILA KYOSTI	マリーラ キョスティ	FIN	12'57
3 PARIJA KIRTI CHANDRA	パリジャ キルティ チャンドラ	IND	12'98
4 KOROLKOV VICTOR	コロルコフ ビクトール	RUS	13'40
5 ONISHI YOSHIO	大西 好夫	JPN	13'60
6 HIOKI TOSHIO	日置 敏夫	JPN	13'69
7 MURAYAMA SUETAKA	村山 末隆	JPN	13'70

HEAT : 5

1 TURNER FRED	ターナー フレッド	AUS	11'98
2 CLEMENS GRAHAM	クレメンズ グラハム	AUS	12'07
3 NESTERENKO ALEXANDER	ネステレンコ アレクサンデル	RUS	12'23
4 TANIGUCHI KEIYA	谷口 敬也	JPN	12'84
5 MATSUKAWA NOBUYOSHI	松川 信義	JPN	12'80
6 OSHIKAWA AKINORI	押川 敏徳	JPN	12'99
7 YASUDA TAKAYOSHI	安田 天祥	JPN	13'97
8 YAMAWAKI TSUTOMU	山脇 勲	JPN	14'54

HEAT : 6

1 FEARNALL ROY	フィアノー ルロイ	AUS	11'80
2 BABOS IMRE	パボス イムレ	HUN	12'23
3 JOICHI KIYOSHI	城市 清	JPN	12'71
4 NINOMIYA YASAO	二宮 優男	JPN	13'27
5 HIRATA ISAMU	平田 勇	JPN	13'29
6 HIGA KENSUO	比嘉 憲勝	JPN	13'38
7 TSUNEMATSU SEIKI	恒松 清喜	JPN	14'17
8 KAWANO YOSHIKAZU	川野 美和	JPN	14'86

HEAT : 7

1 EDENS PAUL	エデンズ ポール	USA	11'91
2 SHOMURA HIROYUKI	庄村 弘幸	JPN	11'95
3 PIENKA KURT	ピエンカ クルト	GER	12'49
4 TANOU E HIROMI	タノウエ ヒロミ	BRA	13'36
5 YAMADA KOICHI	山田 圭一	JPN	13'44
6 ALBIEZ WILHELM	アルビーツ ゴイルヘルム	GER	13'70
7 KUBO TSUTOMU	久保 勉	JPN	14'44

HEAT : 8

1 GUSTAFSSON ERIK	グスタフソン エリック	FIN	11'87
2 IMAGIIRE TADASHI	今給黎 忠	JPN	11'89
3 FERGUSON BARRY	ファーガソン バリー	GBR	12'52
4 SAKAGUCHI KUNIO	坂口 国雄	JPN	13'22
5 NAKAYA UKIO	中矢宇喜男	JPN	13'31
6 NAKAYASHIKI MASAHIRO	中屋敷正弘	JPN	13'58
7 NAKAMURA KOICHI	中村 幸一	JPN	13'66
8 KAWASOE YASUMASA	川添 泰全	JPN	14'04

HEAT : 9

1 KERNAGHAN BARRIE	カーナガン ベアリー	AUS	12'23
2 HORI SEIYA	堀 聖也	JPN	12'31
3 KAMOHARA KAZUSHIGE	蒲原 一成	JPN	12'72
4 NAGATOMO HIDETOSHI	長友 英俊	JPN	12'95
5 HASHIGUCHI ISAMU	樋口 勇	JPN	13'40
6 SANO NORIMOTO	佐野 紀元	JPN	13'94
7 ISHIZAKI YOICHI	石崎 陽一	JPN	14'69
8 ONITSUKA AKIRA	鬼東 明	JPN	18'04

HEAT : 10

1 YOSHIDA YASUSHI	吉田 靖	JPN	12'57
2 SUZUKI ISAO	鈴木 勲	JPN	12'73
3 EDLUND OVE BERTIL	エドゥルト オベ ベルティル	SWE	12'79
4 KUROKI MASATAKE	黒木 正建	JPN	12'96
5 SUGA KAZUMI	菅 和美	JPN	13'47
6 TANAKA TOSHIAKI	田中 利秋	JPN	13'72
7 KURODA KIYOHIRO	黒田 清弘	JPN	13'99
8 YANO YASUO	矢野 八州雄	JPN	14'18

HEAT : 11

1 REICHLER FRITZ	ライヒレ フリッツ	GER	12'09
2 SYEED JOHN	スイーデ ジョン	GBR	12'50
3 IWAMOTO MITSUO	岩元 光男	JPN	12'70
4 VAN RENSBURG PHILIP	ファン レンズバーグ フィリップ	RSA	13'01
5 TAKAMURE YOSHIYUKI	高群 義行	JPN	13'43
6 IMAI MORIO	今井 守雄	JPN	13'54
7 SHIMOTSUSA TOMEYOSHI	下津佐留義	JPN	15'31
8 KIMURA HIROTAKA	木村 博孝	JPN	16'63

HEAT : 12

1 LENK THEODOR	レンク テオドール	GER	12'38
2 KAMATA YASUNORI	鎌田 保則	JPN	12'61
3 YOSHIDA TAKASHI	吉田 孝	JPN	13'07
4 YAMASHITA TORU	山下 透	JPN	13'15
5 UMINO TAKAO	海野 隆男	JPN	13'20
6 KAWAGUCHI HIROMI	川口 廣賢	JPN	14'57
7 HAMADA TETSURO	浜田 徹郎	JPN	14'76

HEAT : 13

1 HIDAKA NORIYOSHI	日高 紀吉	JPN	11'94
2 SHIOMITSU KATSUMARO	塩清 勝彦	JPN	12'36
3 SAITO ISAO	齋藤 功	JPN	12'45
4 MATSUMOTO EIKI	松本 英毅	JPN	12'62
5 PETIT MAURICE	プチ モリス	FRA	12'90
6 SATO HIDEO	佐藤 英夫	JPN	13'03
7 NAGAYOSHI KENICHI	永吉 健一	JPN	14'93
8 TAHARA AKIRA	田原 明	JPN	14'98

HEAT : 14

1 OROH JOOTJE PESAK	オロー ジョートジェ ペサーク	INA	12'30
2 HAMAOKERS ARNOLD	ハメッカーズ アーノルド	GER	12'35
3 MATSUBARA KOJI	松原 幸二	JPN	12'96
4 KAI SUEO	甲斐 未男	JPN	13'14
5 KAI MASARU	甲斐 勝	JPN	13'52
6 ONO YASUO	小野 靖男	JPN	14'16
7 GAO XING FA	ガオ ツィン ファ	CHN	15'82
8 OKABAYASHI RYOICHI	岡林 良一	JPN	16'22

SEMI FINAL (準決勝)

SEMI FINAL : 1

1 ROBBINS STEPHEN	ロビンス スティーブン	USA	11'70
2 SHOMURA HIROYUKI	庄村 弘幸	JPN	12'05
3 NESTERENKO ALEXANDER	ネステレンコ アレクサンデル	RUS	12'32
4 OROH JOOTJE PESAK	オロー ジョートジェ ペサーク	INA	12'49
5 SYEED JOHN	スイーデ ジョン	GBR	12'58
6 FERGUSON BARRY	ファーガソン バリー	GBR	12'82

SEMI FINAL : 2

1 WALD STANLEY JOSEPH	ワルド スタンリー ジョセフ	RSA	11'91
2 HIDAKA NORIYOSHI	日高 紀吉	JPN	11'96
3 CLEMENS GRAHAM	クレメンズ グラハム	AUS	12'18
4 BABOS IMRE	パボス イムレ	HUN	12'27
5 HORI SEIYA	堀 聖也	JPN	12'41
6 YOSHIDA YASUSHI	吉田 靖	JPN	12'61
7 PIENKA KURT	ピエンカ クルト	GER	12'90
8 SUZUKI ISAO	鈴木 勲	JPN	12'96

SEMI FINAL : 3

1 GUSTAFSSON ERIK	グスタフソン エリック	FIN	11'87
-------------------	-------------	-----	-------

2 BOLSINGER JOSEF ALFONS	ボルジンガー ヨゼフ アルフォンス	GER	12'02
3 EDENS PAUL	エデンズ ポール	USA	12'15
4 KERNAGHAN BARRIE	カーナガン ベアリー	AUS	12'39
5 HAMAOKERS ARNOLD	ハメッカーズ アーノルド	GER	12'55
6 SAITO ISAO	齋藤 功	JPN	12'73
7 KAMATA YASUNORI	鎌田 保則	JPN	13'08

SEMI FINAL : 4

1 FEARNALL ROY	フィアノー ルロイ	AUS	12'13
2 IMAGIIRE TADASHI	今給黎 忠	JPN	12'15
3 MINAGI SHIGERU	皆木 茂	JPN	12'19
4 REICHLER FRITZ	ライヒレ フリッツ	GER	12'22
5 LENK THEODOR	レンク テオドール	GER	12'54
6 SHIOMITSU KATSUMARO	塩清 勝彦	JPN	12'55
7 SCHURR AVITAL	シュール アビタル	ISR	12'87
8 HOSHI FUMIO	星 文夫	JPN	12'87

FINAL (決勝)

1 ROBBINS STEPHEN	ロビンス スティーブン	USA	11'58
2 WALD STANLEY JOSEPH	ワルド スタンリー ジョセフ	RSA	11'65
3 HIDAKA NORIYOSHI	日高 紀吉	JPN	11'79
4 GUSTAFSSON ERIK	グスタフソン エリック	FIN	11'83
5 BOLSINGER JOSEF ALFONS	ボルジンガー ヨゼフ アルフォンス	GER	11'89
6 FEARNALL ROY	フィアノー ルロイ	AUS	11'94
7 SCHURR AVITAL	シュール アビタル	JPN	11'96
8 SHOMURA HIROYUKI	庄村 弘幸	JPN	12'01

M55 100m

HEAT (予選)

HEAT : 1

1 AUSTIN RESINALO	オースティン レシナロ	AUS	12'23
2 VOLKERT JUERGEN	ヴォルクерт イールゲン	GER	12'80
3			

5 MATSUNO TOMIYOSHI 松野 宝義 JPN 13'25
6 FUJIWARA KOSAKU 藤原 耕作 JPN 13'30
7 CHINEN HIROKICHI 知念 宏吉 JPN 13'56
8 NAGATOMO HIROAKI 長友 寛昭 JPN 13'76

HEAT : 7

1 SAUTTER HANS ザオッター ハンス GER 12'11
2 KAWAKAMI AKIO 川上 明生 JPN 12'65
3 TSURUZONO AKIO 鶴園 秋男 JPN 13'24
4 SALLEH YAAKOB サレー ヤーコブ MAS 13'35
5 MOMOKITA MASAO 桃北 正雄 JPN 14'00
6 KAMMERA TORU 上米良 徹 JPN 14'81
7 KATSUYOSHI TETSUMARU 勝吉 鉄丸 JPN 15'48

HEAT : 8

1 ADAMSON MARTYN アダムソン マーチン USA 12'36
2 TOMII HIROSHI 富井 弘 JPN 13'20
3 MORIYAMA MASAHIRO 森山 政廣 JPN 13'72
4 SHI TOSHIKI 四位 利秋 JPN 14'07
5 KOMURA AKIRA 小村 光 JPN 14'53
6 NORO TOSHITAKA 野呂 俊孝 JPN 15'00
7 OZAKI AKIHIKO 尾崎 明彦 JPN 15'50
8 NAKANO AKIO 中野 昭男 JPN 17'37

HEAT : 9

1 AKIYAMA JIRO 秋山 二郎 JPN 12'60
2 NISHIZAWA FUMIHARU 西澤 文治 JPN 12'84
3 NISHIDA MEGUMI 西田 恵 JPN 13'18
4 HAJIADENAN FDPHAIABUSAKAR ハジアドナン プドファジアブハ BRU 13'21
5 HIGASHI MASAHARU 東 正治 JPN 13'66
6 ONO MUNEYOSHI 小野 宗義 JPN 14'72
7 HARA MASAYOSHI 原 正義 JPN 14'83
8 MATSUO TAKEYUKI 松尾 武幸 JPN 15'27

HEAT : 10

1 ICHINOSE TSUNEHIRO 一ノ瀬恒博 JPN 12'46
2 NAKAGAWA SHINICHI 中川 進一 JPN 12'90
3 HIRAKI TSUYOSHI 平木 健 JPN 13'53
4 WILD JUERGEN ヴィルト イェルゲン GER 13'61
5 COTE MARCEL コート マーセル USA 13'62
6 KUROKI HISAE 黒木 久栄 JPN 14'02
7 OKAMURA TSUNEMASA 岡村 恒政 JPN 14'73

HEAT : 11

1 SCHIROW ULRICH シロウ ウルリッヒ GER 12'53
2 YABUKI TAKAYOSHI 矢吹 隆由 JPN 13'07
3 FUKUSHIMA YOSHITO 福島 義人 JPN 13'92
4 TAKEDA TOSHIMORI 武田 利盛 JPN 14'19
5 TAKAHASHI AKIRA 高橋 景 JPN 14'23
6 NAKATAKE HIDEO 中武 英雄 JPN 14'91
7 YANO NAOTAKE 矢野 尚武 JPN 16'08
8 KASEDA SUMIHARU 加世田純治 JPN 17'66

HEAT : 12

1 TATEOKA TADAYOSHI 館岡唯与志 JPN 12'52
2 FAHRNHOLZ PETER フェルンホルツ ペーター GER 13'22
3 AIZAWA SUMIKICHI 相澤 澄吉 JPN 13'22
4 MURAOKA YOSHIMI 村岡 義三 JPN 13'75
5 KAWAKAMI YUKIO 川上 幸雄 JPN 13'88
6 KUROGI TAKATOSHI 黒木 隆年 JPN 14'09
7 SOMEYA HIDEO 染矢 英夫 JPN 14'19
8 ETO SEIYA 江藤 正也 JPN 15'86

HEAT : 13

1 VALLES ARRIETA VICTOR バレス アリエータ ビクトール MEX 12'35
2 YAMASHITA NOBUO 山下 信夫 JPN 12'89
3 HUIDEN HENRY WILHELM フィデン ヘンリー ウィルヘルム SWE 12'95
4 KAI TOSHIO 甲斐 年夫 JPN 13'25
5 MORIMOTO HARUO 森本 治男 JPN 13'86
6 IWANAGA KATSUMI 岩永 勝美 JPN 14'11
7 MASUYA TSUTOMU 栴屋 努 JPN 14'24
8 OKADA HIROYUKI 岡田 弘行 JPN 17'94

HEAT : 14

1 GASPER HANS JUERGEN ガシュベル ハンスイェルゲン GER 12'28
2 BURTON DAVID パートン ディビッド GBR 12'51
3 ARNOLD EUGEN アーノルト オイゲン GER 13'13
4 FUJITA KIYOSHI 藤田 清 JPN 13'47
5 TAJIRI FUMIHIRO 田尻 文宏 JPN 13'70
6 KUDO YASUHIRO 工藤 裕士 JPN 14'22
7 KIYOFUJI SEIJI 清藤 成二 JPN 15'69

HEAT : 15

1 KLIMMER HELLMUTH クラインマー ヘルムート GER 12'53
2 OZAWA TORU 尾澤 徹 JPN 12'64
3 HAMASAKI TERUO 浜崎 照男 JPN 13'22
4 HOKAMA HIROSHI 外間 弘 JPN 13'73
5 HIRATA TAKETOSHI 平田 雄俊 JPN 13'85
6 SUDO NOBUNAO 須藤 宣尚 JPN 14'91
7 KUROKI SHUICHI 黒木 秀一 JPN 24'50

SEMI FINAL (準決勝)

SEMI FINAL : 1

1 TSURUMAKI RYOSUKE 鶴巻 良助 JPN 12'13
2 COLBERT LAWRENCE I コルバート ローレンス USA 12'20
3 BOECKL RUDOLF ベックル ルドルフ GER 12'66
4 KLIMMER HELLMUTH クラインマー ヘルムート GER 12'83
5 YAMASHITA NOBUO 山下 信夫 JPN 13'13
6 MAKINO KAZUO 牧野 和男 JPN 13'29
7 FAHRNHOLZ PETER フェルンホルツ ペーター GER 13'57

SEMI FINAL : 2

1 SAUTTER HANS ザオッター ハンス GER 12'40
2 MCPHAIL BRUCE マク フェイル ブルース NZL 12'49
3 ADAMSON MARTYN アダムソン マーチン USA 12'59
4 TATEOKA TADAYOSHI 館岡唯与志 JPN 12'71
5 AKIYAMA JIRO 秋山 二郎 JPN 12'72
6 NAKAGAWA SHINICHI 中川 進一 JPN 13'07
7 NISHIZAWA FUMIHARU 西澤 文治 JPN 13'17
8 TOMII HIROSHI 富井 弘 JPN 13'65

SEMI FINAL : 3

1 ICHINOSE TSUNEHIRO 一ノ瀬恒博 JPN 12'48
2 NEWTON MILTON ニュートン ミルトン USA 12'54
3 VALLES ARRIETA VICTOR バレス アリエータ ビクトール MEX 12'55
4 BURTON DAVID パートン ディビッド GBR 12'64
5 OZAWA TORU 尾澤 徹 JPN 12'84
6 FUKUNAGA NOBUHIRO 福永 進汎 JPN 12'99
7 TSUTSUMI SADA O 堤 貞夫 JPN 13'24
8 PAULING CLIFFORD ポーリング クリフォード USA 13'38

SEMI FINAL : 4

1 AUSTIN RESINALO オースティン レシナロ AUS 12'15
2 GASPER HANS JUERGEN ガシュベル ハンス イェルゲン GER 12'53
3 HACKER MONTY ハツカー モンティ RSA 12'82
4 SAIKI ISAMU 佐伯 勇 JPN 12'82
5 KAWAKAMI AKIO 川上 明生 JPN 12'91
6 VOLKERT JUERGEN フォルケルト イェルゲン GER 13'05
7 FIGUEROA GUERRA TIRSO ERNESTO フィゲロア グラティル エルネスト CHI 13'12
8 YABUKI TAKAYOSHI 矢吹 隆由 JPN 13'21

FINAL (決勝)

1 AUSTIN RESINALO オースティン レシナロ AUS 11'78
2 TSURUMAKI RYOSUKE 鶴巻 良助 JPN 11'80
3 COLBERT LAWRENCE I コルバート ローレンス USA 12'14
4 ICHINOSE TSUNEHIRO 一ノ瀬恒博 JPN 12'20
5 GASPER HANS JUERGEN ガシュベル ハンスイェルゲン GER 12'22
6 MCPHAIL BRUCE マクフェイル ブルース NZL 12'25
7 SAUTTER HANS ザオッター ハンス GER 12'25
8 NEWTON MILTON ニュートン ミルトン USA 12'28

M60 100m

HEAT (予選)

HEAT : 1

1 DOBROVOLNY PIERRE ドブロブニー ピエール USA 13'09
2 TAMMENTO ANTERO タンメント アンテロ FIN 13'70
3 KURODA TATSUO 黒田 達夫 JPN 13'81
4 NAKAYAMA TOSHIO 中山 利男 JPN 14'44
5 YAMAMOTO MAGOHARU 黒田 益国 JPN 15'21
6 OKAZONO SATSUO 岡岡 卓男 JPN 18'53

HEAT : 2

1 UCHIDA TAMOTSU 内田 保 JPN 12'99
2 SCHAFER HORST シャッフェル ホルスト GER 13'75
3 MIYAZAKI SUSUMU 宮崎 生 JPN 14'03
4 SAKAMOTO TAKEYUKI 坂本 武幸 JPN 14'06
5 AKITAKA HIROYUKI 秋藤 弘幸 JPN 14'37
6 YAMANISHI SUKIO 山手 耕夫 JPN 14'39
7 FUKUMORI MINORU フクモリ ミノル BRA 15'78

HEAT : 3

1 MORI KIYOSHI 森 清 JPN 13'29
2 INOUE TETSURO 井上 哲郎 JPN 13'42
3 FACKLER HELMUT ファックラー ヘルムート GER 13'79
4 LUO PAN DER-GUEY ルオパン ターケイ TPE 14'50
5 HAYASHI YOSHIHIRO 林 佳弘 JPN 14'60
6 INOUE JUNJI 井上 準治 JPN 14'73
7 TAMAKI HARUHIKO 玉木 治彦 JPN 15'27

HEAT : 4

1 KOWAGUCHI MORIO 窪口 守男 JPN 13'00
2 KUO WEN-FANG クオ ウェン ファン TPE 13'31
3 LAWSON ALLEN ローソン アレン AUS 13'60
4 HELLER GERD ヘルラー ゲルト GER 14'69
5 FUKAMACHI SHINTARO 深町新太郎 JPN 14'73
6 SHIOMITSU KEIZO 塩満 啓蔵 JPN 15'08

HEAT : 5

1 NEUMANN BERTHOLD ノイマン ベルトルト GER 12'90
2 LO CHING-KUEI ロー チン クェイ TPE 13'11
3 SOLOMON ROBERT ソロモン ロバート AUS 13'17
4 MIYAKAWA HACHISAKU 宮川 八作 JPN 14'07
5 KAMADA AKIRA 鎌田 明 JPN 14'36
6 WATANABE TOMIMASA 渡辺 富正 JPN 14'64
7 TSUKUDA TETSUO 佃 哲男 JPN 15'20
8 TOKUSHIGE MASUO 徳重 益雄 JPN 15'98

HEAT : 6

1 ITO TSUNEO 伊藤 恒夫 JPN 13'15
2 SEPULVEDA VERA MANUEL SEGUNDO セプルベダ ベラ マヌエル セグント CHI 14'04
3 AIKAWA HIDEAKI 相川 秀明 JPN 14'06
4 OKUYAMA MASAYUKI 奥山 正行 JPN 14'42
5 NOUJI TAKEO 能地 健夫 JPN 14'95
6 YOSHIOKA KENICHI 吉岡 憲一 JPN 14'98
7 SHIGE SHINOBU 重 忍 JPN 15'01
8 OGATA TSURUGI 緒方 鶴儀 JPN 15'21

HEAT : 7

1 WATANABE SEIJI 渡辺 整二 JPN 12'92
2 GOMEZ BENEDICT ゴメズ ベネディクト SIN 13'36
3 MURAOKA TOMOJI 村岡 友治 JPN 13'67
4 WAKASUGI YUTAKA 若杉 豊 JPN 14'14
5 MINAMOTO TAKESHI 源 長 JPN 14'29
6 ENOKI MICHINAKA 榎本 道央 JPN 14'36
7 KAWANO TAKETOSHI 川野 猛壽 JPN 14'75
8 NAKATAKE KAZUYUKI 中武 和之 JPN 15'53

HEAT : 8

1 HIJIYA HISAMITSU 泥谷 久光 JPN 13'26
2 HITT HAROLD ヒット ハロルド USA 13'43
3 UENO TSURUO 上野 鶴夫 JPN 13'52
4 HIROSE MASAHARU 広瀬 正治 JPN 13'53
5 KITAHARA SHIGEO 北原 重男 JPN 13'81
6 HIYOSHI TATSUMI 日吉 龍晃 JPN 14'19
7 IKEDA TORU 池田 亨 JPN 17'84
8 PIRIE MALCOLM ピリエ マルコム AUS 21'17

HEAT : 9

1 SMITH F. BERNIE スミス バーニー CAN 12'96
2 ISHIKAWA TADASHI 石川 董 JPN 13'08
3 FEASTER BOBBY フィースター ボビー USA 13'74
4 FUKASAWA YOSHIHEI 深沢 嘉兵衛 JPN 13'99
5 MORI MASANOBU 森 正信 JPN 14'36
6 HOSOYADA NOBORU 畑山田 登 JPN 14'57
7 OSHIKAWA KIYOTOSHI 押川 清利 JPN 14'59
8 HIDAKA MASAYUKI 日高 正幸 JPN 14'92

HEAT : 10

1 MCPHERSON CLIFFORD マクファーソン クリフォード GUY 13'38
2 HEINE ANDY ハイン アンディ RSA 13'73
3 MIYOTA SAKAE 御代田 栄 JPN 14'24
4 OKAMOTO CHUSHIRO 岡元忠志郎 JPN 14'54
5 KATO EIJI 加藤 英治 JPN 14'77
6 LLOYD DAVID ロイド ディビッド GBR 15'15
7 TOKUCHI ICHIRI 徳地 市次 JPN 16'24
8 SEINO YORIACHI 清野 頼章 JPN 16'80

HEAT : 11

1 BROWN HARRY ブラウン ハリー USA 13'12
2 SCHMID HEINZ シュミット ハイイツ GER 13'45
3 THEW KERRY シュー ケリー AUS 13'62
4 OKAMOTO YASUO 岡本 保夫 JPN 13'97
5 YAMAMOTO MAGOHARU 山本 孫春 JPN 15'00
6 HINKES THOMAS ヒンクス トーマス USA 15'04
7 SHIBA TERUICHI 椎葉 輝一 JPN 17'17

HEAT : 12

1 FURUGEN SOJIN 古堅 宗仁 JPN 12'95
2 ISHIGAMI SABURO 石神 三郎 JPN 13'18
3 SAKATA KUNIYOSHI 坂田 邦芳 JPN 13'78
4 HASHIGUCHI IZUMI 橋口 泉 JPN 14'04
5 SHIBA HIDEYUKI 椎葉 英幸 JPN 15'49
6 IGARASHI YOSHIRO 五十嵐義郎 JPN 15'57
7 OROYOJI MASASHI 押譲司 仁 JPN 15'73
8 NONAKA ISAO 野中 功 JPN 17'68

HEAT : 13

1 WILLIAMS CHARLES ウィリアムス チャールズ GBR 13'01
2 MERICAN MOHD.TAMIN メリカン モハマド タミン MAS 13'60
3 HIRAIWA HIROSHI 平岩 博 JPN 15'22
4 CHINMOY SRI チンモイ スリ USA 15'34
5 EGAWA MITASU 江川 満 JPN 16'21
6 TORIHARA TOSIYUKI 鳥原 透 JPN 17'23
7 OYAMA TOSIYUKI 大山 透 JPN 17'23

7 IKEMIYA SHIGETSUNA 池宮 茂綱 JPN 19'81
8 TURKYILMAZ NEJAT トルキルマズ ネジャット TUR 30'94

HEAT : 14

1 NAKAGAWA KOKICHI 中川 幸吉 JPN 13'04
2 LIASCOS JIM リアスコス ジム AUS 13'89
3 MUSTAPHABIN ABDULLAH MUSTAPHA ムスタファビン アブドラー ムスタファ MAS 14'56
4 OGAWA MINORU 小川 實 JPN 14'62
5 KURATOMI ATSUSHI 倉富 淳 JPN 15'31
6 KUWAHARA SHIGEKI 桑原 繁樹 JPN 15'34
7 IMAMURA SAKAE 今村 栄 JPN 15'73
8 YAMASHITA JUNICHIRO 山下順一郎 JPN 17'71

SEMI FINAL (準決勝)

SEMI FINAL : 1

1 NEUMANN BERTHOLD ノイマン ベルトルト GER 12'81
2 MORI KIYOSHI 森 清 JPN 12'93
3 NAKAGAWA KOKICHI 中川 幸吉 JPN 13'13
4 ISHIKAWA TADASHI 石川 董 JPN 13'23
5 HIJIYA HISAMITSU 泥谷 久光 JPN 13'29
6 UENO TSURUO 上野 鶴夫 JPN 13'85
7 SEPULVEDA VERA MANUEL SEGUNDO セプルベダ ベラ マヌエル セグント CHI 14'27

SEMI FINAL : 2

1 WILLIAMS CHARLES ウィリアムス チャールズ GBR 12'77
2 DOBROVOLNY PIERRE ドブロブニー ピエール USA 13'20
3 WATANABE SEIJI 渡辺 整二 JPN 13'23
4 ISHIGAMI SABURO 石神 三郎 JPN 13'34
5 SCHMID HEINZ シュミット ハイイツ GER 13'62
6 MERICAN MOHD.TAMIN メリカン モハマド タミン MAS 13'63
7 KUO WEN-FANG クオ ウェン ファン TPE 13'66
8 LIASCOS JIM リアスコス ジム AUS 14'09

SEMI FINAL : 3

1 FURUGEN SOJIN 古堅 宗仁 JPN 12'96
2 LO CHING-KUEI ロー チン クェイ TPE 13'13
3 SOLOMON ROBERT ソロモン ロバート AUS 13'24
4 GOMEZ BENEDICT ゴメズ ベネディクト SIN 13'70
5 SCHAFER HORST シャッフェル ホルスト GER 13'85
6 LAWSON ALLEN ローソン アレン AUS 14'02
7 KOWAGUCHI MORIO 窪口 守男 JPN 16'18

SEMI FINAL : 4

1 MCPHERSON CLIFFORD マクファーソン クリフォード GUY 12'97
2 BROWN HARRY ブラウン ハリー USA 13'01
3 SMITH F. BERNIE スミス バーニー CAN 13'18
4 INOUE TETSURO 井上 哲郎 JPN 13'36
5 TAMMENTO ANTERO タンメント アンテロ FIN 13'68
6 HEINE ANDY ハイン アンディ RSA 14'00

決勝 (FINAL)

1 WILLIAMS CHARLES ウィリアムス チャールズ GBR 12'35
2 NEUMANN BERTHOLD ノイマン ベルトルト GER 12'63
3 MCPHERSON CLIFFORD マクファーソン クリフォード GUY 12'66
4 MORI KIYOSHI 森 清 JPN 12'73
5 BROWN HARRY ブラウン ハリー USA 12'74
6 LO CHING-KUEI ロー チン クェイ TPE 12'76
7 FURUGEN SOJIN 古堅 宗仁 JPN 12'81
8 DOBROVOLNY PIERRE ドブロブニー ピエール USA 13'05

M65 100m

HEAT (予選)

HEAT : 1

1 SOCHOR CHUCK ソウカー チャック USA 13'40
2 INOUE AKISABURO 井上秋三郎 JPN 13'48
3 MORIWAKI TOSHIMITSU 森脇 敏光 JPN 13'91
4 HONDA OSAMU 本田 治 JPN 14'04
5 FISCHER ALFRED フィッシャー アルフレッド GER 14'55
6 MITSUDOME HIROMI 満留 廣己 JPN 16'95
7 YOSHIDA AKIYOSHI 吉田 昭義 JPN 17'33

HEAT : 2

1 KOMAZAKI MINORU 駒崎 実 JPN 13'64
2 OSAKI AKIRA 大崎 昭 JPN 13'70
3 NISHI MASATOSHI 西 正利 JPN 13'90
4 NAKAGAWA YOSHIO 中川 義雄 JPN 14'14
5 FUKUSHIMA NOBUHARU 福島 信春 JPN 14'95
6 OYAMA TOSIYUKI 大山 透 JPN 15'24

7 WATANABE TAKASHI	渡辺 孝	JPN	16'55
HEAT: 3			
1 FURUKAWA HIROYASU	古川 祐安	JPN	13'53
2 MIZUSHIRI TATSUO	水尻 達雄	JPN	13'55
3 BRAND HENRY JACOBUS	ブランド ヘンリー ジャコバス	RSA	13'66
4 TAKAHASHI YOSHITAKA	高橋 義孝	JPN	14'80
5 MIZUNOE KATSUYUKI	水之江勝行	JPN	15'25
6 FUJIMOTO MITSUMI	藤元 三見	JPN	16'89
7 OTSUBO KUNIHARU	大坪 国春	JPN	16'92
8 HIRA KISHIO	平 喜志男	JPN	23'17

HEAT: 4			
1 ANTON-BOFILL XAVIER	アントン ボフィル ハビエル	ESP	13'50
2 JUNGHANS RUDOLF	ユングハンス ルドルフ	GER	14'43
3 SUMOMO TAKEICHI	李 武一	JPN	14'96
4 TSUCHIYA GENZAEMON	土屋源左衛門	JPN	15'07
5 SAKURAI TOKUICHI	桜井 徳市	JPN	15'26
6 WHISTLER JAMES	ウィストラー ジェイムス	AUS	15'39
7 IWAKIRI MINORI	岩切 三典	JPN	16'69
8 YOSHIDA ISAO	吉田 功	JPN	17'06

HEAT: 5			
1 MEDDINGS ALLAN ANTHONY	メディンクス アラン アントニー	GBR	13'14
2 KAWAI SHIGERU	河合 繁	JPN	14'06
3 MORIYA AKIRA	森谷 晃	JPN	14'58
4 UEMURA KOICHI	上村 孝一	JPN	14'93
5 HAMADA KOSUKE	浜田 耕助	JPN	15'02
6 SHIDA YUKIO	志田 幸雄	JPN	15'15
7 KATSUURA MICHIAKI	勝浦 通明	JPN	16'77
8 SHIYA SABURO	椎屋 三郎	JPN	22'07

HEAT: 6			
1 LAW JIM	ロー ジム	USA	13'04
2 MURAKAMI KAZUO	村上 和男	JPN	13'81
3 MOCHIZUKI HIDEO	望月 英雄	JPN	14'02
4 MAKITA KOICHI	牧田 耕一	JPN	14'31
5 BYGGMASTAR KURT	バイグマスター クルト	FIN	14'89
6 KAI MASANORI	甲斐 正教	JPN	15'33
7 ISHIKAWA YOSHITAKA	石川 好孝	JPN	16'76
8 MASCRINHOS P.CESARIO	マスカリノス セザリオ	MAS	18'57

HEAT: 7			
1 WADA OSAMU	ワダ オサム	BRA	13'43
2 NOGUCHI KENJI	野口 健二	JPN	13'85
3 KAKEGAWA TAKASHI	掛川 孝	JPN	14'74
4 TAKEUCHI YOSHIO	竹内 敬郎	JPN	15'03
5 TANAKA NORIMITSU	田中 憲光	JPN	15'50
6 OZAKI YOSHIO	尾崎 義夫	JPN	16'31
7 KODAMA MASASHICHI	小玉 正七	JPN	16'79

HEAT: 8			
1 LARSEN MELVIN	ラルセン メルビン	USA	13'30
2 JOHNSTON MIKE	ジョンストン マイク	AUS	13'60
3 KENT LINDSAY	ケント リンジー	AUS	13'60
4 DELGADO FLOREZ HUGO ANTONIO	デルガドフロレス ヒュゴアントニオ	PER	13'60
5 MAKIYAMA TAKEO	藤山 武夫	JPN	14'48
6 KEITH GERARD	キース ジェラルド	AUS	15'79
7 CARTWRIGHT ROBERT	カートライト ロバート	AUS	16'36

HEAT: 9			
1 IMAZATO EIJI	今里 英児	JPN	13'95
2 O'CONNOR FRED	オコナー フレッド	AUS	14'10
3 HARRIS OSCAR	ハリス オスカー	AUS	14'41
4 KAWASAKI SHOJI	川崎 昭二	JPN	14'44
5 HONDA TADAHIRO	本田 忠寛	JPN	14'66
6 TANABE SADAKUNI	田辺 定國	JPN	15'01
7 WOODS ALFRED	ウッズ アルフレッド	GBR	15'20
8 MARUME SHOKICHI	丸目 昭吉	JPN	20'00

HEAT: 10			
1 ISHIGURO AKIO	石黒 昭雄	JPN	13'58
2 YAMAZAKI HIDEYA	山崎 英也	JPN	13'63
3 INAMORI TOSHIHARU	稲森 俊治	JPN	14'45
4 MATSUNAGA TERUO	マツナガ テルオ	BRA	14'97
5 LIN MU-CHI	リン ムーチー	TPE	15'60
6 KAI MASARU	甲斐 勝	JPN	15'96
7 KUME TAKESHI	久米 健	JPN	16'68
8 OGURA MAMORU	小倉 守	JPN	17'38

HEAT: 11			
1 KAWASHIMA TETSUO	川島 鐵男	JPN	13'39
2 DAPRANO WILLIAM	ダプラノ ウィリアム	USA	14'05
3 NIEMINEN JOEL	ニエミネン ヨエル	FIN	14'18
4 MURAKAMI HIDEO	村上 秀雄	JPN	14'43
5 SHIMIZU TEISUKE	清水 悌介	JPN	14'73
6 WANG CHUN-HSIEN	ワン チュン シェン	TPE	14'86
7 MATSUMOTO KUNIHARU	松本 国春	JPN	15'64
8 I TENDA	井 典太	JPN	18'55

SEMI FINAL (準決勝)

SEMI FINAL: 1			
1 LAW JIM	ロー ジム	USA	13'05
2 WADA OSAMU	ワダ オサム	BRA	13'43
3 INOUE AKISABURO	井上秋三郎	JPN	13'49
4 DELGADO FLOREZ HUGO ANTONIO	デルガドフロレス ヒュゴアントニオ	PER	13'56
5 MURAKAMI KAZUO	村上 和男	JPN	13'79

SEMI FINAL: 2			
1 MEDDINGS ALLAN ANTHONY	メディンクス アラン アントニー	GBR	12'96
2 ISHIGURO AKIO	石黒 昭雄	JPN	13'37
3 YAMAZAKI HIDEYA	山崎 英也	JPN	13'65
4 OSAKI AKIRA	大崎 昭	JPN	13'80
5 IMAZATO EIJI	今里 英児	JPN	13'98
6 O'CONNOR FRED	オコナー フレッド	AUS	14'18

SEMI FINAL: 3			
1 LARSEN MELVIN	ラルセン メルビン	USA	13'23
2 BRAND HENRY JACOBUS	ブランド ヘンリー ジャコバス	RSA	13'58
3 MIZUSHIRI TATSUO	水尻 達雄	JPN	13'59
4 KOMAZAKI MINORU	駒崎 実	JPN	14'19
5 KAWASHIMA TETSUO	川島 鐵男	JPN	18'82
6 KAWAI SHIGERU	河合 繁	JPN	21'09

FINAL (決勝)

FINAL (決勝)			
1 MEDDINGS ALLAN ANTHONY	メディンクス アラン アントニー	GBR	12'71
2 LAW JIM	ロー ジム	USA	12'78
3 LARSEN MELVIN	ラルセン メルビン	USA	13'18
4 WADA OSAMU	ワダ オサム	BRA	13'23
5 DELGADO FLOREZ HUGO ANTONIO	デルガドフロレス ヒュゴアントニオ	PER	13'26
6 ISHIGURO AKIO	石黒 昭雄	JPN	13'35
7 INOUE AKISABURO	井上秋三郎	JPN	13'37
8 BRAND HENRY JACOBUS	ブランド ヘンリー ジャコバス	RSA	13'57

M70 100m

HEAT (予選)

HEAT: 1			
1 SOBRERO BRUNO	ソブレロ ブルーノ	ITA	13'96
2 JOHNSTON MIKE	ジョンストン マイク	AUS	14'03
3 IMAHAMA EIJO	今浜 英成	JPN	14'06
4 KATO SHIGENOBU	加藤 重信	JPN	15'97
5 HIROSE HIROSHI	廣瀬 弘	JPN	16'15
6 DAMLOUP GEORGES	ドォンルー ジョルジュ	FRA	18'03
7 HATAKEDA KUNIO	畠田 國雄	JPN	21'36

HEAT: 2			
1 MURPHY TIM	マーフィー タイム	USA	13'93
2 ITOKA YOSHIO	糸賀 善男	JPN	14'43
3 ETO NAMUJIRO	江藤 浪次郎	JPN	14'97
4 KIZUKI OTOYUKI	木附 音之	JPN	14'99
5 HIRONO HEIHACHI	平野 平八	JPN	15'56
6 MATSUO ISAMU	松尾 勇	JPN	18'03
7 TOKIMORI TAMOTSU	時森 保	JPN	16'45

HEAT: 3			
1 HOGAN BERNARD	ホーガン バーナード	AUS	13'83
2 VAN ZYL ALBERTUS HA	バン ジル アルバートス ハ	RSA	14'44
3 SIEDER HANS-RICHARD	ジーダー ハンスリヒャルト	GER	15'06
4 KONDO SHIGEKI	近藤 重喜	JPN	15'48
5 MATSUSHITA IWAJI	松下 巖司	JPN	16'00
6 OTA KAZUO	太田 和夫	JPN	16'46
7 SHIMIZU SHIGEO	清水 繁夫	JPN	17'37

HEAT: 4			
1 MITSUTA YOSHINORI	満田 義則	JPN	14'27
2 ALBRECHT HORST	アルブレヒト ホルスト	GER	14'35
3 ESME KERIM	エスメ ケリム	TUR	15'09
4 ARONSON GUSTAVE	アロンソン グスターブ	USA	16'02
5 TSURUMARU TOSHIMASA	鶴丸 俊正	JPN	17'42
6 VICKERS GEORGE	ビッケル ジョルジュ	AUS	26'00
7 SUNG BONG GAE	スン ボン ガエ	KOR	28'18

HEAT: 5			
1 NEL LUCAS A.W.S.	ネル ルーカス	RSA	14'38
2 KUSUMOTO GOROTA	楠本五郎太	JPN	14'50
3 TOYOSHIMA TATSUO	豊嶋 辰男	JPN	14'80
4 HARUTA MEGUMI	治田 恵	JPN	15'59
5 YAMAII TATSUYA	山池 龍也	JPN	15'63

7 SHIMIZU YOSHIFUMI	清水 良文	JPN	17'48
8 SAKAI MORIYUKI	酒井 盛行	JPN	18'84
HEAT: 6			
1 HISHON TOM	ヒション トム	AUS	14'50
2 AHRENKIEL RUDOLF	アーレンキエル ルドルフ	DEN	14'51
3 KIRYU RYUHEI	桐生 隆平	JPN	15'05
4 PENG HUNG-LIEN	ペン ファン リェン	TPE	16'32
5 GRAMOMDO DOMEHICO	グラモンド ドメニコ	ITA	16'48
6 NAGAO GORO	長尾 五郎	JPN	17'05
7 GOTO TAKAMI	後藤 隆観	JPN	17'92

SEMI FINAL (準決勝)

SEMI FINAL: 1			
1 HOGAN BERNARD	ホーガン バーナード	AUS	13'75
2 VAN ZYL ALBERTUS HA	バン ジル アルバートス ハ	RSA	14'15
3 JOHNSTON MIKE	ジョンストン マイク	AUS	14'47
4 HISHON TOM	ヒション トム	AUS	14'53
5 TOYOSHIMA TATSUO	豊嶋 辰男	JPN	14'89
6 ALBRECHT HORST	アルブレヒト ホルスト	GER	15'21
7 KIZUKI OTOYUKI	木附 音之	JPN	15'36
8 MITSUTA YOSHINORI	満田 義則	JPN	28'61

SEMI FINAL: 2			
1 SOBRERO BRUNO	ソブレロ ブルーノ	ITA	13'72
2 MURPHY TIM	マーフィー タイム	USA	13'74
3 NEL LUCAS A.W.S.	ネル ルーカス	RSA	13'90
4 AHRENKIEL RUDOLF	アーレンキエル ルドルフ	DEN	14'19
5 KUSUMOTO GOROTA	楠本五郎太	JPN	14'24
6 ITOKA YOSHIO	糸賀 善男	JPN	14'74
7 IMAHAMA EIJO	今浜 英成	JPN	14'78
8 ETO NAMUJIRO	江藤 浪次郎	JPN	15'30

FINAL (決勝)

FINAL (決勝)			
1 HOGAN BERNARD	ホーガン バーナード	AUS	13'45
2 MURPHY TIM	マーフィー タイム	USA	13'52
3 SOBRERO BRUNO	ソブレロ ブルーノ	ITA	13'64
4 NEL LUCAS A.W.S.	ネル ルーカス	RSA	13'85
5 AHRENKIEL RUDOLF	アーレンキエル ルドルフ	DEN	14'12
6 VAN ZYL ALBERTUS HA	バン ジル アルバートス ハ	RSA	14'15
7 KUSUMOTO GOROTA	楠本五郎太	JPN	14'22
8 JOHNSTON MIKE	ジョンストン マイク	AUS	14'31

M75 100m

SEMI FINAL (準決勝)

SEMI FINAL: 1			
1 WEINACHT BILL	ワイナクト ビル	USA	14'10
2 FISCHER FREDERICO	フィッシャー フレデリコ	BRA	15'10
3 NAKASHIMA IWAO	中嶋 巖	JPN	15'19
4 NAKAMURA TAKESHI	中村 健	JPN	17'23
5 FAIRCHILD ALBERT	フェアチャイルド アルバート	USA	17'28
6 MA CHI-JUI	マー チー ユイ	TPE	19'76

SEMI FINAL: 2			
1 RENN SCHUH WALTER	レンシュー ヴァルター	GER	14'38
2 MUHLE FRIEDRICH	ムーレ フリードリッヒ	GER	14'56
3 WATANABE GENTARO	渡邊源太郎	JPN	15'23
4 EMORI HIROAKI	エモリ ヒロアキ	BRA	15'65
5 VOIGT GERHARD	フォイクト ゲルハルト	GER	17'16
6 MORITA MOUBOKU	森田 孟睦	JPN	17'62
7 YAMADA FUMITAKA	山田 文孝	JPN	17'73
8 YAMANAKA KURAZO	山中 蔵造	JPN	18'50

SEMI FINAL: 3			
1 MARABOTTI GIUSEPPE	マラボッティ ジュゼッペ	ITA	14'30
2 MEYER FRIEDRICH	メイヤー フリードリッヒ	GER	14'49
3 YABE TAKESHI	矢部 健	JPN	15'02
4 SAITO NOBORU	斎藤 壺	JPN	15'70
5 MIWA SHOJI	三輪 正次	JPN	16'88
6 IWAKIRI HITOSHI	岩切 一	JPN	17'06
7 AOYAGI HYAKUO	青柳 百雄	JPN	17'10
8 TANEDA MINORU	種子田 実	JPN	17'18

SEMI FINAL: 4			
1 TAKARABE SHIGEHICO	財部 重彦	JPN	15'01
2 SHIBAHARA HATSUTARO	柴原初太郎	JPN	15'15
3 DI GUARDO GIOVANNI	ディ グアルド ジョヴァンニ	ITA	15'63

5 KOBORI MASAJI	小堀 昌治	JPN	17'48
6 NASU SUEO	那須 末男	JPN	17'53
7 FUSETTI ETTORE	フゼッティ エットーレ	ITA	17'72
8 HIRAO KINJIRO	平尾金次郎	JPN	17'90

FINAL (決勝)

FINAL (決勝)			
1 RENN SCHUH WALTER	レンシュー ヴァルター	GER	13'99
1 WEINACHT BILL	ワイナクト ビル	USA	13'99
3 MARABOTTI GIUSEPPE	マラボッティ ジュゼッペ	ITA	14'23
4 MUHLE FRIEDRICH	ムーレ フリードリッヒ	GER	14'26
5 MEYER FRIEDRICH	メイヤー フリードリッヒ	GER	14'45
6 TAKARABE SHIGEHICO	財部 重彦	JPN	14'76
7 FISCHER FREDERICO	フィッシャー フレデリコ	BRA	14'81
8 SHIBAHARA HATSUTARO	柴原初太郎	JPN	14'88

M80 100m

SEMI FINAL (準決勝)

SEMI FINAL: 1			
1 HARAGUCHI KOZO	原口 幸三	JPN	16'31
2 WHITE FRED	ホワイト フレッド	USA	16'58
3 TANI MASAFUMI	谷 正文	JPN	16'62

M90 100m

FINAL (決勝)

Wind: +1.6

- 1 TSUTSUMI KAZUHIKO JPN 26'01

M40 200m

HEAT (予選)

- HEAT: 1 ZOGAIB JOSE LUIZ BRA 24'43, TOKUDA KAZUAKI JPN 24'62, FENG YUEH TPE 25'12, etc.

- HEAT: 2 CAINES JOSEPH GBR 23'83, KAWAHARA KAZUYUKI JPN 24'32, FLOWERS SAKHSHAT USA 25'20, etc.

- HEAT: 3 BREYTENBACH JANNIE RSA 24'08, KRUSE RANDAL USA 24'25, SAKAI HIDEKI JPN 24'46, etc.

- HEAT: 4 THOMPSON TOM USA 24'10, BUSSMANN FRANZ GER 24'74, KASHIWAGI YOSHIO JPN 25'14, etc.

- HEAT: 5 BOWEN ROBERT USA 24'21, SMIT OCKERT P.J. RSA 24'72, INOUE YOSHINORI JPN 25'03, etc.

- HEAT: 6 FRANKLYN WALWYO GBR 23'73, RADIFF MICHAEL USA 24'71, TERAI KENJI JPN 24'77, etc.

- HEAT: 7 PEASE DOUG AUS 23'73, AKATA YUTAKA JPN 23'91, HOUDREVILLE GUY FRA 25'35, etc.

- HEAT: 8 ROSS ALASDAIR GBR 23'73, HOEFLER WALTER GER 24'12, CARNIE BASIL RSA 24'91, etc.

- HEAT: 9 CLAASSEN ADRIAAN RSA 23'97, KAIZAKI SHUNJI JPN 24'06, TANIGUCHI YOSHITAKA JPN 25'51, etc.

- HEAT: 10 GALLAGHER TONY AUS 24'30, DICKSON THOMAS CAN 24'31, LORENZ WOLFGANG GER 24'95, etc.

- HEAT: 11 BEZUIDENHOUT PIETER RSA 24'74, LYNCH MARTIN AUS 25'10, MORINAGA KEIJIRO JPN 25'53, etc.

- HEAT: 12 PINA FLORIT ANTONIO ESP 24'29, ATKINS KEVIN AUS 24'85, KERSALL ROBERT FRA 26'04, etc.

- HEAT: 13 CARRE PHILIPPE FRA 24'00, GOTO YUKO JPN 24'21, JINZENJI HISASHI JPN 24'84, etc.

SEMI FINAL (準決勝)

- SEMI FINAL: 1 BREYTENBACH JANNIE RSA 23'16, PEASE DOUG AUS 23'43, KAIZAKI SHUNJI JPN 23'62, etc.

- SEMI FINAL: 2 THOMPSON TOM USA 23'04, ROSS ALASDAIR GBR 23'06, GALLAGHER TONY AUS 23'66, etc.

- SEMI FINAL: 3 ZOGAIB JOSE LUIZ BRA 23'09, FRANKLYN WALWYO GBR 23'37, CLAASSEN ADRIAAN RSA 23'80, etc.

- SEMI FINAL: 4 CAINES JOSEPH GBR 23'07, AKATA YUTAKA JPN 23'67, BOWEN ROBERT USA 23'82, etc.

FINAL (決勝)

Wind: -0.2

- 1 ZOGAIB JOSE LUIZ BRA 22'60, ROSS ALASDAIR GBR 22'87, CAINES JOSEPH GBR 22'96, etc.

M45 200m

HEAT (予選)

- HEAT: 1 CROMBIE PETER AUS 23'65, MATSUKI MASAHARU JPN 24'83, TEZUKA FUMIO JPN 24'84, etc.

- HEAT: 2 BELL THADDEUS JOHN USA 24'52, FERNANDEZ JUAN JOSE ARG 25'25, NAGANO YUZO JPN 25'53, etc.

- HEAT: 3 AZUOGU MAC USA 24'06, MAEKAWA TSUGIYASU JPN 25'12, IDA KAZUO JPN 25'72, etc.

- HEAT: 4 KAIHARA KOZABU JPN 23'89, IDA KAZUO JPN 24'61, KOGA MASATSUGU JPN 24'96, etc.

- HEAT: 5 BRINKER KENNETH USA 24'33, FORTUNATO ANTONIO POR 24'67, SAITO NIHEI JPN 25'27, etc.

- HEAT: 6 WOLF ROLAND GER 23'70, HIGO HIDENORI JPN 24'94, SAITO HAJIME JPN 26'29, etc.

- HEAT: 7 MITSUOKA SHIGEAKI JPN 24'02, ZIMMERMANN ROBERT CAN 24'16, SHINOHARA TSUNEO JPN 26'16, etc.

- HEAT: 8 POREL MANORANJAN IND 24'21, KEHATA MOTOMI JPN 24'57, RAJA HASHIM RAJA ABU BAKAR MAS 25'11, etc.

- 5 WADA TADAHARU JPN 26'70, BAYBORODIN LEONID RUS 27'18, OGASAWARA SHIGEKAZU JPN 27'97, etc.

SEMI FINAL (準決勝)

- SEMI FINAL: 1 CROMBIE PETER AUS 23'58, BRINKER KENNETH USA 24'14, AZUOGU MAC USA 24'18, etc.

- SEMI FINAL: 2 KAIHARA KOZABU JPN 23'88, WOLF ROLAND GER 23'94, ZIMMERMANN ROBERT CAN 24'09, etc.

FINAL (決勝)

Wind: +0.4

- 1 CROMBIE PETER AUS 23'53, KAIHARA KOZABU JPN 23'63, BRINKER KENNETH USA 23'86, etc.

M50 200m

HEAT (予選)

- HEAT: 1 ROBBINS STEPHEN USA 24'21, LENK THEODOR GER 25'35, SYEED JOHN GBR 25'85, etc.

- HEAT: 2 WILD STANLEY JOSEPH RSA 23'44, PIENKA KURT GER 26'03, LOMAX JON USA 26'48, etc.

- HEAT: 3 THOMAS WINSTON GBR 24'49, SUDO MASAHIRO JPN 24'81, RIEDEL WOLFGANG DR. GER 25'40, etc.

- HEAT: 4 BOLSINGER JOSEF ALFONS GER 24'24, FEARNALL ROY AUS 24'37, NESTERENKO ALEXANDER RUS 25'10, etc.

- HEAT: 5 BOLSHING JOSEF ALFONS GER 24'24, FEARNALL ROY AUS 24'37, NESTERENKO ALEXANDER RUS 25'10, etc.

2 CLEMENS GRAHAM クレメンズ グラハム AUS 24'38
3 MARTIN KEITH マーティン ケイス AUS 25'29
4 YAGI MINORU 八木 実 JPN 25'70
5 AISO HARUO 相蘇 晴男 JPN 26'14
6 MINEMATSU MASAHIRO 峰松 正弘 JPN 27'62
7 ALBIEZ WILHELM アルビーツ ヴィルヘルム GER 28'29
8 TANIGUCHI HIROYA 谷口 浩哉 JPN 30'74

HEAT : 6 Wind : +0.2
1 TURNER FRED ターナー フレッド AUS 24'43
2 HIDAKA NORIYOSHI 日高 紀吉 JPN 24'47
3 CARVALHO LEONEL カルバリーヨ レオネル POR 24'83
4 SCHURR AVITAL シュール アビタール ISR 26'06
5 HOSHI FUMIO 星 文夫 JPN 26'29
6 CHARLES BRUCE チャールズ ブルース GBR 26'83
7 FUKATSU MASAMI 深津 政巳 JPN 29'34

HEAT : 7 Wind : +0.4
1 REICHEL FRITZ ライヒレ フリッツ GER 24'76
2 MINAGI SHIGERU 皆木 茂 JPN 25'03
3 NIWA KAZUHIKO 丹羽 一彦 JPN 26'01
4 MATSUMOTO EIJI 松本 英毅 JPN 26'33
5 ARAUJO PAULO SIOUEIRA ア라우ホ パウロ シウエイラ BRA 26'35
6 AIKAWA HIDEO 相川 秀夫 JPN 26'69
7 SATO SHIGERU 佐藤 繁 JPN 30'06
8 HAMADA TETSURO 浜田 徹郎 JPN 31'86

HEAT : 8 Wind : +1.2
1 EDENS PAUL エデンス ポール USA 24'12
2 BABOS IMRE バボス イムレ HUN 25'43
3 SUZUKI ISAO 鈴木 勲 JPN 25'96
4 MATSUBARA KOJI 松原 幸二 JPN 26'72
5 KUO I-HSIUNG クオ イー シュン TPE 26'78
6 KUMANO MITSUO 熊野 三男 JPN 26'97
7 MITO NOBUAKI 見藤 直晃 JPN 27'89
8 SHIMIZU SHIGETOSHI 志水 繁敏 JPN 32'58

HEAT : 9 Wind : +1.5
1 KERNAGHAN BARRIE カーナガン ベアリー AUS 24'54
2 HORI SEIYA 堀 聖也 JPN 25'19
3 IMAMURA TERUMI 今村 輝實 JPN 25'81
4 AKASHI MASAHIRO 赤石 正浩 JPN 26'71
5 ENDO NOBUYUKI 遠藤 信行 JPN 27'29
6 HIRATA ISAMU 平田 勇 JPN 27'50
7 YAMADA KOICHI 山田 紘一 JPN 27'88
8 SUZUKI NORIO 鈴木 格夫 JPN 31'17

SEMI FINAL (準決勝)

SEMI FINAL : 1 Wind : -0.5
1 WALD STANLEY JOSEPH ワールド スタンリー ジョセフ RSA 23'93
2 FEARNALL ROY フィアノール ロイ AUS 24'45
3 CLEMENS GRAHAM クレメンズ グラハム AUS 24'66
4 REICHEL FRITZ ライヒレ フリッツ GER 25'08
5 SUDO MASAHIRO 須藤 正博 JPN 25'08
6 LENK THEODOR レンク テオドール GER 25'70
7 MARTIN KEITH マーティン ケイス AUS 25'83
8 YAGI MINORU 八木 実 JPN 26'48

SEMI FINAL : 2 Wind : -0.6
1 BOLSINGER JOSEF ALFONS ボルジンガー ヨゼフ アルフォンス GER 24'27
2 TURNER FRED ターナー フレッド AUS 24'44
3 THOMAS WINSTON トマス ウィンストン GBR 24'75
4 EDENS PAUL エデンス ポール USA 24'81
5 HORI SEIYA 堀 聖也 JPN 25'47
6 RIEDEL WOLFGANG DR リーデル ヴォルフガング GER 25'86
7 IMAMURA TERUMI 今村 輝實 JPN 26'28

SEMI FINAL : 3 Wind : -0.6
1 ROBBINS STEPHEN ロビンス スティーブン USA 23'81
2 HENSON JOHN ヘンソン ジョン GBR 24'24
3 KERNAGHAN BARRIE カーナガン ベアリー AUS 24'59
4 HIDAKA NORIYOSHI 日高 紀吉 JPN 24'82
5 MINAGI SHIGERU 皆木 茂 JPN 25'04
6 PIENTKA KURT ピエントカ クルト GER 25'99

FINAL (決勝)

Wind : +0.3
1 WALD STANLEY JOSEPH ワールド スタンリー ジョセフ RSA 23'52
2 ROBBINS STEPHEN ロビンス スティーブン USA 23'75
3 HENSON JOHN ヘンソン ジョン GBR 24'12
4 BOLSINGER JOSEF ALFONS ボルジンガー ヨゼフ アルフォンス GER 24'15
5 TURNER FRED ターナー フレッド AUS 24'21
6 FEARNALL ROY フィアノール ロイ AUS 24'22
7 KERNAGHAN BARRIE カーナガン ベアリー AUS 24'50
8 CLEMENS GRAHAM クレメンズ グラハム AUS 24'55

M55 200m

HEAT (予選)

HEAT : 1 Wind : +1.4
1 COLBERT LAWRENCE I. コルバート ローレンス USA 24'65
2 SAIKI ISAMU 佐伯 勇 JPN 25'95
3 BOECKL RUDOLF ベックル ルドルフ GER 26'00
4 WAZUMI YOSHIAKI 和住 好景 JPN 27'40
5 MISHIMA HIROO 三島 宏夫 JPN 28'16
6 ISEKI MASAKAZU 井関 正和 JPN 28'53
7 ARAKI AKIRA アラキ アキラ BRA 30'46

HEAT : 2 Wind : +0.3
1 HACKER MONTY ハツカー モンテイ RSA 25'57
2 NAKAGAWA SHINICHI 中川 進一 JPN 26'47
3 KAI TOSHIO 甲斐 年夫 JPN 26'84
4 TOMINAGA MASAOKI トミナガ マサオキ BRA 27'03
5 SATO FUMIAKI 佐藤 文昭 JPN 28'84
6 SHIOYA ISAMU 塩谷 勇 JPN 30'59
7 MATSUO TAKEYUKI 松尾 武幸 JPN 31'50

HEAT : 3 Wind : +1.8
1 AUSTIN RESINALO オースティン レシナロ AUS 24'36
2 HUANG YUAN-TE ファン ユアン テ TPE 26'36
3 ENOMOTO SHOZO 榎本 正蔵 JPN 26'55
4 ARNOLD EUGEN アーノルト オイゲン GER 26'84
5 EBARA YUKIO 江原 幸男 JPN 28'13
6 KAMOHARA HIDEAKI 蒲原 秀明 JPN 28'85
7 SAWA NOBUO 澤 暢夫 JPN 30'39

HEAT : 4 Wind : +1.9
1 MCPHAIL BRUCE マクフェイル ブルース NZL 25'30
2 NISHIZAWA FUMIHARU 西澤 文治 JPN 26'71
3 HANAOKA TAKASHI 花岡 隆司 JPN 27'90
4 ARAMAKI FUMIYUKI 荒坂 文幸 JPN 28'26
5 KASUGAI HIROMU 春日井 弘 JPN 28'62
6 CHEN YING-FAN チェン イン ファン TPE 30'32
7 ABE MASANORI 安部 正則 JPN 35'76

HEAT : 5 Wind : +1.3
1 TSURUMAKI RYOSUKE 鶴巻 良助 JPN 24'61
2 AKIYAMA JIRO 秋山 二郎 JPN 26'07
3 YAMASHITA NOBUO 山下 信夫 JPN 26'32
4 SUETSUNA YOICHI 末綱 陽一 JPN 26'73
5 NUMADA SHIGETOSHI 沼田 繁利 JPN 28'68
6 HAMASAKI YUKIO 浜崎 行雄 JPN 29'30
7 COTE MARCEL コート マーセル USA 31'34

HEAT : 6 Wind : +2.4
1 NEWTON MILTON ニュートン ミルトン USA 25'54
2 HUIDEN HENRY WILHELM フィデンヘンリー ウィルヘルム SWE 26'05
3 NEUMANN KARL-HEINZ ノイマン カール ハイנטツ GER 26'15
4 FIGUEROA GUERRA TIRSO ERNESTO フィゲロア グラティエル エルネスト CHI 26'24
5 TSUTSUMI SADAU 堤 貞夫 JPN 26'62
6 KOMURA AKIRA 小村 光 JPN 30'29
7 BECCALLI CESARE ベッカーリ チェーザレ ITA 31'21

HEAT : 7 Wind : +2.0
1 ADAMSON MARTYN アダムソン マーチン USA 26'84
2 KAWAKAMI AKIO 川上 明生 JPN 26'11
3 TOMII HIROSHI 富井 弘 JPN 27'35
4 WILD JUERGEN ヴィルト イェルゲン GER 28'31
5 KUROGI TAKUMI 黒木 巧 JPN 29'00
6 MATSUOKA KUSUO 松岡 楠男 JPN 29'30
7 SHIBA MASATO 椎葉 正人 JPN 30'55
8 NISHIMORI TADAO 西森 忠夫 JPN 30'88

HEAT : 8 Wind : +1.6
1 GASPER HANS JUERGEN ガシュベル ハンス イェルゲン GER 25'55
2 PAULING CLIFFORD ポーリング クリフォード USA 26'42
3 HOYA MORIO 穂谷 守夫 JPN 27'28
4 MATSUNO TOMIYOSHI 松野 宝義 JPN 27'38
5 CHIKAMA TOSHINORI 千蔵 利則 JPN 29'31
6 MASUYA TSUTOMU 掛屋 努 JPN 29'72
7 TOMORI NOBORU 友利 昇 JPN 32'96
8 OKADA HIROYUKI 岡田 弘行 JPN 34'23

HEAT : 9 Wind : +1.4
1 BURTON DAVID バートン ディビッド GBR 26'03
2 VALLES ARRIETA VICTOR バレス アリエータ ビクトール MEX 26'33
3 SAUTTER HANS ザオッター ハンス GER 26'43
4 GOTO MASAMI 後藤 政巳 JPN 26'72
5 OKUYAMA YASUO 奥山 康夫 JPN 26'62
6 IWANAGA KATSUMI 岩永 勝美 JPN 28'99
7 KUROKI AKIMI 黒木 明美 JPN 30'68

HEAT : 10 Wind : +1.4
1 GEIER HARRY ガイアー ハリー GER 26'34

3 MAKINO KAZUO 牧野 和男 JPN 26'88
4 YABUKI TAKAYOSHI 矢吹 隆由 JPN 27'11
5 SUNADA NOBUYOSHI 砂田 信義 JPN 27'76
6 SAKAE ISAMU 栄 勇 JPN 29'67
7 TANIGUCHI YUKO 谷口 勇孝 JPN 29'84

SEMI FINAL (準決勝)

SEMI FINAL : 1 Wind : -0.4
1 AUSTIN RESINALO オースティン レシナロ AUS 24'26
2 VALLES ARRIETA VICTOR バレス アリエータ ビクトール MEX 25'52
3 ADAMSON MARTYN アダムソン マーチン USA 25'72
4 SAUTTER HANS ザオッター ハンス GER 25'82
5 BOECKL RUDOLF ベックル ルドルフ GER 26'22
6 OZAWA TORU 尾澤 徹 JPN 26'33
7 NISHIZAWA FUMIHARU 西澤 文治 JPN 27'02

SEMI FINAL : 2 Wind : -0.3
1 TSURUMAKI RYOSUKE 鶴巻 良助 JPN 24'81
2 MCPHAIL BRUCE マクフェイル ブルース NZL 25'60
3 NEWTON MILTON ニュートン ミルトン USA 25'94
4 SAIKI ISAMU 佐伯 勇 JPN 26'32
5 NEUMANN KARL-HEINZ ノイマン カール ハイנטツ GER 26'37
6 HUIDEN HENRY WILHELM フィデンヘンリー ウィルヘルム SWE 26'41
7 PAULING CLIFFORD ポーリング クリフォード USA 26'60
8 GEIER HARRY ガイアー ハリー GER 26'83

SEMI FINAL : 3 Wind : -0.7
1 COLBERT LAWRENCE I. コルバート ローレンス USA 25'02
2 GASPER HANS JUERGEN ガシュベル ハンス イェルゲン GER 25'17
3 BURTON DAVID バートン ディビッド GBR 25'42
4 HACKER MONTY ハツカー モンテイ RSA 25'74
5 KAWAKAMI AKIO 川上 明生 JPN 26'21
6 AKIYAMA JIRO 秋山 二郎 JPN 26'44
7 NAKAGAWA SHINICHI 中川 進一 JPN 26'88
8 HUANG YUAN-TE ファン ユアン テ TPE 27'35

FINAL (決勝)

Wind : -0.1
1 AUSTIN RESINALO オースティン レシナロ AUS 24'04
2 TSURUMAKI RYOSUKE 鶴巻 良助 JPN 24'39
3 COLBERT LAWRENCE I. コルバート ローレンス USA 24'52
4 GASPER HANS JUERGEN ガシュベル ハンス イェルゲン GER 24'92
5 BURTON DAVID バートン ディビッド GBR 25'18
6 MCPHAIL BRUCE マクフェイル ブルース NZL 25'47
7 VALLES ARRIETA VICTOR バレス アリエータ ビクトール MEX 25'56
8 ADAMSON MARTYN アダムソン マーチン USA 25'67

M60 200m

HEAT (予選)

HEAT : 1 Wind : +0.1
1 ROMAIN RALPH ロメイン ラルフ TRI 25'61
2 SHIMADA TADASHI 島田 忠志 JPN 26'71
3 CALLENDER THOMAS カレンダー トーマス CAN 26'73
4 SCHAFFER HORST シャッフェル ホルスト GER 28'01
5 HOKAZONO HARUKA 外園 暹 JPN 28'61
6 ABE FUKUYOSHI 安部 福吉 JPN 32'70
7 IMAMURA SAKAE 今村 栄 JPN 34'55

HEAT : 2 Wind : +0.4
1 PIRIE MALCOLM ビリエ マルコム AUS 27'01
2 HIJYA HISAMITSU 泥谷 久光 JPN 27'44
3 SAKAI KUSUO 坂井九州男 JPN 27'86
4 MASUDA HITOSHI 益田 斉 JPN 28'06
5 NANGO CHIAKI 南後 千秋 JPN 28'15
6 FUKAMACHI SHINTARO 深町新太郎 JPN 31'57
7 IKEDA TORU 池田 亨 JPN 32'00
8 SEINO YORIAKI 清野 頼章 JPN 36'73

HEAT : 3 Wind : -1.2
1 HITT HAROLD ヒット ハロルド USA 27'55
2 MORGAN TOM モーガン トム AUS 27'86
3 MORITA AKIRA 森田 旭 JPN 28'33
4 HARI CHANDRA チャンドラ ハリイ SIN 28'49
5 SAKAMOTO TAKEYUKI 坂本 武幸 JPN 29'74
6 SAKAI IZUMI 酒井 泉 JPN 30'62
7 MUSTAPHABIN ABDULLAH MUSTAPHA アスタファビン アブッラー ムスタファ MAS 32'76

HEAT : 4 Wind : -1.4

2 TAMAKI TADASHI 玉城 忠 JPN 28'09
3 TURKYLIMAZ NEJAT トゥルキルマズ ネジャット TUR 28'31
4 FEASTER BOBBY フィースター ボビー USA 28'65
5 LIASCOS JIM リアスコス ジム AUS 29'33
6 HELLER GERD ヘッラー ゲルト GER 31'25
7 LLOYD DAVID ロイド ディビッド GBR 31'51
8 TAMAKI HARUHIKO 玉木 治彦 JPN 33'20

HEAT : 5 Wind : -0.5
1 LO CHING-KUEI ロー チン クエイ TPE 27'01
2 TASAKI YUZO 田崎 雄三 JPN 27'44
3 CLAESSEN JEF クラエッセン ジェフ BEL 27'75
4 UENO TSURUO 上野 鶴夫 JPN 27'82
5 OKA TAKEO 岡 武男 JPN 27'99
6 ONISHI KIYOTAKA 大西 清孝 JPN 28'64
7 FEAST GEOFFREY フィースト ジェフレイ GBR 28'90
8 TSUKUDA TETSUO 佃 哲男 JPN 30'85

HEAT : 6 Wind : -0.1
1 SANCHEZ MARION サンチェス マリオン USA 26'66
2 INOUE TETSURO 井上 哲郎 JPN 27'78
3 KUO WEN-FANG クオ ウェン ファン TPE 28'03
4 GOMEZ BENEDICT ゴメズ ベネディクト SIN 28'16
5 TAMMENTO ANTERO タンメント アンテロ FIN 28'30
6 KITAHARA SHIGEO 北原 重男 JPN 29'38
7 KURODA TATSUO 黒田 達夫 JPN 29'45
8 OKADA SATORU 岡田 覚 JPN 29'95

HEAT : 7 Wind : ±0.0
1 TANAKA AKIO 田中 昭雄 JPN 26'63
2 SCHMID HEINZ シュミット ハイנטツ GER 27'03
3 SOLOMON ROBERT ソロモン ロバート AUS 27'07
4 YASUI MASAHIKO 安井 雅彦 JPN 27'50
5 SAKATA KUNIYOSHI 坂田 邦芳 JPN 28'57
6 OGAWA MINORU 小川 實 JPN 30'11
7 LUO PAN DER-GUEY ルオ パン タークウェイ TPE 30'33
8 HAYASHI YOSHIHIRO 林 佳弘 JPN 30'64

HEAT : 8 Wind : +0.1
1 WILLIAMS CHARLES ウィリアムス チャールズ GBR 27'03
2 HEINE ANDY ハイネ アンディ RSA 27'66
3 THEW KERRY シュー ケリー AUS 27'78
4 YONEJI MASAO 米地 正雄 JPN 29'42
5 IGRENYI FERENC イグレニー フェレン HUN 29'77
6 MASUMOTO TETSUNORI 舛本 哲則 JPN 30'05
7 HOSOYADA NOBORU 細山田 壺 JPN 30'79
8 ISEGAWA YOSHIYA 伊勢川嘉也 JPN 42'76

HEAT : 9 Wind : ±0.0
1 MCPHERSON CLIFFORD マクファーソン クリフォード GUY 27'26
2 BROWN HARRY ブラウン ハリー USA 27'50
3 LAWSON ALLEN ローソン アレン AUS 28'12
4 MIYAZAKI SUSUMU 宮崎 生 JPN 28'30
5 FUJITA TOMIO 藤田 富雄 JPN 29'54
6 MARUO KIYOO 丸尾 清雄 JPN 29'56
7 ENOKI MICHINAKA 榎本 道央 JPN 30'33
8 SHIGE SHINOBU 重 忍 JPN 31'29

SEMI FINAL (準決勝)

SEMI FINAL : 1 Wind : ±0.0
1 ROMAIN RALPH ロメイン ラルフ TRI 25'54
2 MCPHERSON CLIFFORD マクファーソン クリフォード GUY 26'67
3 BROWN HARRY ブラウンハリー USA 27'11
4 CALLENDER THOMAS カレンダー トーマス CAN 27'37
5 PIRIE MALCOLM ビリエ マルコム AUS 27'57
6 CLAESSEN JEF クラエッセン ジェフ BEL 28'01
7 HEINE ANDY ハイネ アンディ RSA 28'52
8 TAMAKI TADASHI 玉城 忠 JPN 28'58

SEMI FINAL : 2 Wind : ±0.0
1 TANAKA AKIO 田中 昭雄 JPN 26'65
2 SHIMADA TADASHI 島田 忠志 JPN 27'08
3 LO CHING-KUEI ロー チン クエイ TPE 27'20
4 SOLOMON ROBERT ソロモン ロバート AUS 27'31
5 HIJYA HISAMITSU 泥谷 久光 JPN 27'61
6 HITT HAROLD ヒット ハロルド USA 27'74
7 INOUE TETSURO 井上 哲郎 JPN 28'08
8 UENO TSURUO 上野 鶴夫 JPN 28'10

SEMI FINAL : 3 Wind : -0.6
1 SANCHEZ MARION サンチェス マリオン USA 26'04
2 WILLIAMS CHARLES ウィリアムス チャールズ GBR 26'15
3 UCHIDA TAMOTSU 内田 保 JPN 27'05
4 TASAKI YUZO 田崎 雄三 JPN 27'97
5 SCHMID HEINZ シュミット ハイנטツ GER 27'97
6 THEW KERRY シュー ケリー AUS 28'25
7 MORGAN TOM モーガン トム AUS 28'76

FINAL (決勝)

Table with 3 columns: Rank, Name, Country/Time. Includes Romain Ralph, Williams Charles, MCFerson Clifford, Uchida Tamotsu, Tanaka Akio, Brown Harry.

Wind: +1.0

M65 200m

HEAT (予選)

Table with 3 columns: Rank, Name, Country/Time. Includes Law Jim, Yamazaki Hideya, Tamoto Hisaki, Matsunaga Teruo, Makita Koichi, Tanaka Norimitsu, Naga Kazuto, Lin Mu-chi.

Wind: +0.8

Table with 3 columns: Rank, Name, Country/Time. Includes Meddings Allan Anthony, Murakami Kazuo, Hoilo Suein Olav, Klafki Helmut, Kawai Shigeru, Maeda Tadaki, Whistler James, Takahashi Shigeo.

Wind: +0.7

Table with 3 columns: Rank, Name, Country/Time. Includes Brand Henry Jacobus, Schlegel Hugo, Delgado Florez Hugo Antonio, Osaki Akira, Makiyama Takeo, Shimizu Teisuke, Byggmaster Kurt, Keith Gerard.

Wind: +0.6

Table with 3 columns: Rank, Name, Country/Time. Includes Sochor Chuck, O'Connor Fred, Phillips Barney, Fischer Alfred, Uemura Koichi, Takeuchi Yoshio, Sharpley Neville, Mascrinhos P.Cesarrio.

Wind: +0.1

Table with 3 columns: Rank, Name, Country/Time. Includes Anton-Bofill Xavier, Larsen Melvin, Wada Osamu, Inoue Akisaburo, Kawasaki Shoji, Takahashi Yoshitaka, Cartwright Robert, Mitsudome Hiromi.

Wind: ±0.0

Table with 3 columns: Rank, Name, Country/Time. Includes Kawashima Tetsuo, Shimizu Yoshiyuki, Kent Lindsay, Wakamatsu Masaaki, Moriya Akira, Harris Oscar, Nishi Masatoshi, Kai Masanori.

Wind: +0.5

SEMI FINAL (準決勝)

Table with 3 columns: Rank, Name, Country/Time. Includes Meddings Allan Anthony, Anton-Bofill Xavier, Kawashima Tetsuo, Kent Lindsay, Brand Henry Jacobus.

Wind: ±0.0

Table with 3 columns: Rank, Name, Country/Time. Includes Schlegel Hugo, Law Jim, Sochor Chuck, Shimizu Yoshiyuki, Larsen Melvin, Wada Osamu, Yamazaki Hideya, Murakami Kazuo, Delgado Florez Hugo Antonio.

FINAL (決勝)

Table with 3 columns: Rank, Name, Country/Time. Includes Law Jim, Meddings Allan Anthony, Anton-Bofill Xavier, Sochor Chuck, Larsen Melvin, Kawashima Tetsuo.

Wind: +0.8

M70 200m

SEMI FINAL (準決勝)

Table with 3 columns: Rank, Name, Country/Time. Includes Murphy Tim, Ahrenkiel Rudolf, Kiryu Ryuhei, Dietz Paul-Friedrich, Hirono Heihachi, Kato Shigenobu, Yamaji Tatsuya.

Wind: +0.3

Table with 3 columns: Rank, Name, Country/Time. Includes Nel Lucas A.W.S., Johnston Mike, Kusumoto Gorota, Kondo Shigeki, Aronson Gustave, Matoba Yoshio, Matsumoto Shigenori.

Wind: ±0.0

Table with 3 columns: Rank, Name, Country/Time. Includes Hogan Bernard, Van Zyl Albertus Ha, Albrecht Horst, Esme Kerim, Peng Hung-Lien, Uenobe Yoshio, Kamihigoshi Ichizo.

Wind: +0.4

Table with 3 columns: Rank, Name, Country/Time. Includes Sobrero Bruno, Hishon Tom, Kizuki Otoyuki, Park Do Yeon, Wada Masakatsu, Bessho Shigeo, Obokata Art.

Wind: ±0.0

FINAL (決勝)

Table with 3 columns: Rank, Name, Country/Time. Includes Nel Lucas A.W.S., Hogan Bernard, Sobrero Bruno, Murphy Tim, Johnston Mike, Hishon Tom, Van Zyl Albertus Ha, Ahrenkiel Rudolf.

Wind: +0.1

M75 200m

SEMI FINAL (準決勝)

Table with 3 columns: Rank, Name, Country/Time. Includes Rennschuh Walter, Meyer Friedrich, Watanabe Gentaro, Fusetto Ettore, Yamada Fumitaka.

Wind: +0.2

Table with 3 columns: Rank, Name, Country/Time. Includes Marabotti Giuseppe, Muhle Friedrich, Nakashima Iwao, Emori Hiroaki, Miwa Shoji, Thieme Karlheinz, Fairchild Albert.

Wind: +0.5

Table with 3 columns: Rank, Name, Country/Time. Includes Weinacht Bill, Yabe Takeshi, Di Guardo Giovanni, Yamaguchi Morio, Nasu Sueo, Yamamoto Sachio, Herzberg August.

Wind: +0.4

FINAL (決勝)

Table with 3 columns: Rank, Name, Country/Time. Includes Rennschuh Walter, Weinacht Bill, Muhle Friedrich, Yabe Takeshi, Meyer Friedrich, Watanabe Gentaro, Nakashima Iwao, Marabotti Giuseppe.

Wind: -0.2

M80 200m

SEMI FINAL (準決勝)

Table with 3 columns: Rank, Name, Country/Time. Includes Ernesaks Aleksander, White Fred, Okada Yasaburo, Mc Intyre Virgil, Hallikainen Viljo.

Wind: -0.3

Table with 3 columns: Rank, Name, Country/Time. Includes Suda Giichi, Kulmar Ermo, Pajunen Ahti, Morrow Albert, Yamamuro Toyoki, Pfanzelt Eduard, Lacey Richard.

Wind: +0.5

FINAL (決勝)

Table with 3 columns: Rank, Name, Country/Time. Includes Suda Giichi, Ernesaks Aleksander, Kulmar Ermo, White Fred, Pajunen Ahti, Okada Yasaburo, Morrow Albert, Mc Intyre Virgil.

Wind: ±0.0

M85 200m

FINAL (決勝)

Table with 3 columns: Rank, Name, Country/Time. Includes Gathercole Richard Harry, Yeh Chin Ho, Sano Tokutaro, Morimoto Takeji, Iwamoto Jukichi.

Wind: +0.2

M90 200m

FINAL (決勝)

Table with 3 columns: Rank, Name, Country/Time. Includes Spangler Md Paul E.

Wind: +0.2

M40 400m

HEAT (予選)

Table with 3 columns: Rank, Name, Country/Time. Includes Breytenbach Jannie, Ryan Terry, Iwaya Yoshinobu, Flowers Sakhshat, Fukutomi Chikara, Baird Stephen, Nagamine Shinji.

Table with 3 columns: Rank, Name, Country/Time. Includes Thompson Tom, Atkins Kevin, Kano Kiyoshi, Oda Kazufumi, Arimura Itsuo, Pesci Gerard, Kawano Shigeki.

Table with 3 columns: Rank, Name, Country/Time. Includes Dixon Thomas, Habuta Shoji, Carnie Basil, Ozaki Takashi, Stone John, Shimizu Hidenori, Minamishogaku Shiro.

Table with 3 columns: Rank, Name, Country/Time. Includes Claassen Len, Berrier Bruno, Whiteway Harvey, Liao Cheng-Liang, Mukunoki Satoru, Kato Kiyotaka, Uchida Toshiharu.

Table with 3 columns: Rank, Name, Country/Time. Includes Whitehead Raymond, Cheadle William, Takahashi Masayuki, Shintama Kenichi, Shantani Masaru, Asatani Yasunori, Yamaguchi Kazuhiro.

Table with 3 columns: Rank, Name, Country/Time. Includes Radiff Michael, Bowen Robert, Smit Ockert P.J., Nakamura Koji, Tamura Toshio, Yonehara Chikara, Nonaka Akira.

Table with 3 columns: Rank, Name, Country/Time. Includes Ono Akihiro, Hoefler Walter.

4 KERSALL ROBERT	ケールソル ホバール	FRA	57'24
5 UENO KATSUMI	上野 勝身	JPN	58'61
6 SHIMAMOTO TOSHIKI	嶋本 利明	JPN	59'89
7 YAMADA KATASHI	山田 堅	JPN	1'01'61
8 MORI KAZUhide	森 和秀	JPN	1'04'26

SEMI FINAL (準決勝)

SEMI FINAL : 1

1 BREYTENBACH JANNIE	ブレイトンバック ジャニー	RSA	52'20
2 THOMPSON TOM	トムソン トム	USA	52'97
3 DIXON THOMAS	ディクソン トーマス	RSA	53'23
4 HOEFLE WALTER	ヘフラー ヴァルター	GER	53'94
5 BOWEN ROBERT	ボーエン ロバート	USA	54'24
6 ONO AKIHIRO	小野 彰弘	JPN	54'40
7 IWAYA YOSHINOBU	岩谷 由信	JPN	55'79
8 ATKINS KEVIN	アトキンズ ケビン	AUS	56'64

SEMI FINAL : 2

1 HABUTA SHOJI	土生田昭治	JPN	53'03
2 CLAASSEN LEN	クラッセン レン	RSA	53'22
3 CHEADLE WILLIAM	チードル ウィリアム	USA	53'64
4 RADIFF MICHAEL	ラディック マイケル	USA	53'99
5 RYAN TERRY	ライアン テリー	AUS	54'06
6 WHITEHEAD RAYMOND	ホワイトヘッド レイモンド	IRL	54'11
7 TAKAHASHI MASAYUKI	高橋 正行	JPN	55'63
8 BERRIER BRUNO	ベリーエ ブルノー	FRA	56'19

FINAL (決勝)

1 THOMPSON TOM	トムソン トム	USA	51'47
2 BREYTENBACH JANNIE	ブレイトンバック ジャニー	RSA	51'66
3 CLAASSEN LEN	クラッセン レン	RSA	52'42
4 DIXON THOMAS	ディクソン トーマス	RSA	52'69
5 CHEADLE WILLIAM	チードル ウィリアム	USA	52'95
6 HABUTA SHOJI	土生田昭治	JPN	53'27
7 HOEFLE WALTER	ヘフラー ヴァルター	GER	53'30
8 RADIFF MICHAEL	ラディック マイケル	USA	55'00

M 4 5 4 0 0 m

HEAT (予選)

HEAT : 1

1 DUFFY LESLIE	ダフィー レスリー	GBR	54'98
2 MATSUKI MASAHARU	松本 雅晴	JPN	55'25
3 NOGUCHI MASANORI	野口 正憲	JPN	56'05
4 FUKUMORI SHOSHO	福森 正承	JPN	58'22
5 HONDA AKIRA	本田 昭	JPN	58'46
6 OGATA KENJIRO	尾形憲次郎	JPN	1'01'82
7 CHUMAN HISATAKA	中馬 久隆	JPN	1'03'70

HEAT : 2

1 CROMBIE PETER	クロムビー ピーター	AUS	55'72
2 TAKEDA HAYATO	武田 隼人	JPN	56'44
3 SAHOTA SUCHASINGH	サホタ スチャシン	IND	56'85
4 TAKENAKA HIROAKI	竹中 弘明	JPN	1'00'21
5 HANDEL KLAUS	ハンデル クラウス	GER	1'03'03
6 TAKENOUCI CHIKAO	竹之内親男	JPN	1'04'30
7 JITOZONO MITSUAKI	地頭園三昭	JPN	1'06'07
8 TAWARA HISAO	田原 久雄	JPN	1'21'64

HEAT : 3

1 DUQUE JAIRO	ドウケ ハイロ	COL	55'06
2 IKEHATA MOTOMI	池島 元実	JPN	56'36
3 ISHIKAWA AKIO	石川 昭生	JPN	56'85
4 KATSUMURA HIROYA	勝村 弘也	JPN	57'03
5 REITER WILLIAM GOROON	ライター ウィリアム	USA	57'40
6 SAITO NOBORU	齊藤 昇	JPN	58'60
7 TAKAHASHI TOSHIO	高橋 利男	JPN	1'00'49
8 SAITA IKUO	斉田 郁男	JPN	1'01'26

HEAT : 4

1 TANIO MASAMITSU	谷尾 政満	JPN	55'31
2 CHARLTON JOHN	チャールトン ジョン	GBR	56'42
3 KAMEYAMA TETSUMA	亀山 哲馬	JPN	57'19
4 BAYBORODIN LEONID	バイボロディン レオニド	RUS	58'89
5 TAKAO KUNIO	高尾 國男	JPN	1'00'26
6 YAMAMOTO YOSHIFUMI	山本 義文	JPN	1'01'47
7 MORI SHINICHI	森 伸一	JPN	1'02'16

HEAT : 5

1 ZIMMERMANN ROBERT	ジーマーマン ロバート	CAN	56'87
2 HAMAGUCHI KOICHI	濱口 幸一	JPN	57'78
3 SHINOHARA TSUNEO	篠原 庸雄	JPN	58'52
4 DUNHAM PETER	ダナム ピーター	AUS	1'00'28
5 OGASAWARA SHIGEKAZU	小笠原盛和	JPN	1'00'87
6 FUKADA TAKAKAZU	深田 忠一	JPN	1'02'04
7 WU CHEN-HU	ウー チェンフ	TPE	1'04'94

HEAT : 6

1 GORDON JOHN MAURICE	ゴードン ジョン マーリス	AUS	56'11
2 MASAOKA TATEO	正岡 建雄	JPN	56'24
3 WATSON MARTIN	ワトソン マーティン	GBR	57'78
4 KATAMOTO SHIZUO	形本 静夫	JPN	57'90
5 TAKAMURE TETSUO	高群 哲夫	JPN	58'07
6 TSUCHIYA SUSUMU	土谷 透	JPN	1'02'09
7 HASHIGUCHI JUNICHI	橋口 順一	JPN	1'03'42

SEMI FINAL (準決勝)

SEMI FINAL : 1

1 CROMBIE PETER	クロムビー ピーター	AUS	54'33
2 DUFFY LESLIE	ダフィー レスリー	GBR	54'61
3 TANIO MASAMITSU	谷尾 政満	JPN	55'20
4 IKEHATA MOTOMI	池島 元実	JPN	55'72
5 MASAOKA TATEO	正岡 建雄	JPN	56'37
6 SAHOTA SUCHASINGH	サホタ スチャシン	IND	56'37
7 HAMAGUCHI KOICHI	濱口 幸一	JPN	59'07

SEMI FINAL : 2

1 CHARLTON JOHN	チャールトン ジョン	GBR	53'23
2 ZIMMERMANN ROBERT	ジーマーマン ロバート	CAN	53'34
3 DUQUE JAIRO	ドウケ ハイロ	COL	53'46
4 GORDON JOHN MAURICE	ゴードン ジョン マーリス	AUS	54'72
5 MATSUKI MASAHARU	松本 雅晴	JPN	54'83
6 NOGUCHI MASANORI	野口 正憲	JPN	55'98
7 TAKEDA HAYATO	武田 隼人	JPN	56'74
8 KATSUMURA HIROYA	勝村 弘也	JPN	58'50

FINAL (決勝)

1 CROMBIE PETER	クロムビー ピーター	AUS	52'76
2 ZIMMERMANN ROBERT	ジーマーマン ロバート	CAN	53'34
3 DUQUE JAIRO	ドウケ ハイロ	COL	53'46
4 DUFFY LESLIE	ダフィー レスリー	GBR	54'67
5 TANIO MASAMITSU	谷尾 政満	JPN	54'67
6 MATSUKI MASAHARU	松本 雅晴	JPN	55'02
7 GORDON JOHN MAURICE	ゴードン ジョン マーリス	AUS	56'56

M 5 0 4 0 0 m

HEAT (予選)

HEAT : 1

1 MKHOMOLE ELFAS	マクホモレ エルフラス	RSA	57'92
2 GONZALEZ GARCIA MARIANO	ゴンザレス ガーシア マリアノ	ESP	1'01'07
3 HAMADA KENSAKU	濱田 健作	JPN	1'02'18
4 HIKI TOSHIO	日置 敏夫	JPN	1'02'30
5 KIKUCHI TAKETO	菊池 武人	JPN	1'06'40
6 MACHIDA CHOMATSU	町田 長松	JPN	1'14'80
7 TANAKA NAGATOSHI	田中 長敏	JPN	1'15'77

HEAT : 2

1 MORIOKA ISAO HAROLD	モリオカ イサオ ハロルド	CAN	55'26
2 GROOM WALTER	グローム ウォルター	AUS	57'89
3 HOSONO AKIRA	細野 晃	JPN	58'17
4 ARAUJO PAULO SIQUEIRA	アラウホ パウロ シケイラ	BRA	58'95
5 SHINOHE MITSUO	四戸 光男	JPN	1'03'27
6 ENDO NOBUYUKI	遠藤 信行	JPN	1'03'47
7 YAMASHITA HIROMU	山下 弘	JPN	1'05'42

HEAT : 3

1 HENSON JOHN	ヘンソン ジョン	GBR	56'01
2 MINAGI SHIGERU	皆木 茂	JPN	58'80
3 PIENKA KURT	ピェントカ クルト	GER	1'00'83
4 TANIGUCHI SHIGEMI	谷口 重真	JPN	1'06'16
5 BROWN DOUGLAS	ブラウン ダグラス	USA	1'15'71

HEAT : 4

1 THOMAS WINSTON	トマス ウィンストン	GBR	55'88
2 MCPHAIL BRUCE	マクフェイル ブルース	AUS	56'01
3 PAULING CLIFFORD	ポールディング クリフォード	USA	56'01
4 MORGAN WILFRED	モーガン ウィルフレッド	USA	56'01
5 HOYA MORIO	穂谷 守夫	JPN	1'01'44
6 CHEN YING-FAN	チェン イン ファン	TPE	1'12'59

4 EDLUND OVE BERTIL	エドルト オベ ベルティル	SWE	1'00'42
5 LIMA JOSE DE	リマ ホセ デ	BRA	1'02'70
6 YAMADA KOICHI	山田 祐一	JPN	1'06'30
7 YANAGITA GOICHI	柳田 吾一	JPN	1'14'60

HEAT : 5

1 TURNER FRED	ターナー フレッド	AUS	56'86
2 KAWAMURA KOICHI	川村 幸市	JPN	57'22
3 IMAMURA TERUMI	今村 輝實	JPN	57'40
4 SASAKI SHUNICHI	佐々木 俊一	JPN	59'87
5 STACHURSKI KEVIN	ケビン	NZL	1'01'61
6 TIPPING JOHN	ティッピング ジョン	GBR	1'10'81
7 KUWAYAMA KUNIO	桑山 国男	JPN	1'22'15

HEAT : 6

1 KERNAGHAN BARRIE	カーナガン ベアリー	AUS	57'36
2 SCHUCK HANS	シュック ハンス	GER	57'48
3 NIHEI KATSUO	仁平 勝雄	JPN	59'87
4 TAKAMURE YOSHIYUKI	高群 義行	JPN	59'89
5 LOMAX JON	ロマックス ジョン	USA	1'00'67
6 RAZHIGAEV NICOLAY	ラツィガエフ ニコライ	RUS	1'02'14
7 SAKAGUCHI KUNIO	坂口 国雄	JPN	1'06'44
8 IZAKI MASAO	井崎 正男	JPN	1'16'26

HEAT : 7

1 RIEDEL WOLFGANG DR.	リーデル ヴォルフガング	GER	58'34
2 KEEL LAURENZ	キール ローレンズ	RSA	58'76
3 FUKUOKA TAKESHI	福岡 猛	JPN	59'22
4 MATSUKAWA NOBUYOSHI	松川 信義	JPN	1'01'04
5 KUROKI HIROMI	黒木 廣美	JPN	1'02'17
6 OGIWARA TETSURO	荻原 哲郎	JPN	1'04'23
7 KURATA TOMIO	倉田 富夫	JPN	1'04'59
8 TANIGUCHI HIROYA	谷口 浩哉	JPN	1'12'32

SEMI FINAL (準決勝)

SEMI FINAL : 1

1 MORIOKA ISAO HAROLD	モリオカ イサオ ハロルド	CAN	52'97
2 TURNER FRED	ターナー フレッド	AUS	53'60
3 HENSON JOHN	ヘンソン ジョン	GBR	53'67
4 RIEDEL WOLFGANG DR.	リーデル ヴォルフガング	GER	55'12
5 IMAMURA TERUMI	今村 輝實	JPN	56'97
6 SCHUCK HANS	シュック ハンス	GER	57'02
7 HOSONO AKIRA	細野 晃	JPN	58'15
8 GONZALEZ GARCIA MARIANO	ゴンザレス ガーシア マリアノ	ESP	1'05'17

SEMI FINAL : 2

1 THOMAS WINSTON	トマス ウィンストン	GBR	53'91
2 KERNAGHAN BARRIE	カーナガン ベアリー	AUS	55'34
3 MINAGI SHIGERU	皆木 茂	JPN	56'42
4 KEEL LAURENZ	キール ローレンズ	RSA	56'60
5 KAWAMURA KOICHI	川村 幸市	JPN	57'12
6 GROOM WALTER	グローム ウォルター	AUS	58'87
7 MKHOMOLE ELFAS	マクホモレ エルフラス	RSA	1'06'27

FINAL (決勝)

1 MORIOKA ISAO HAROLD	モリオカ イサオ ハロルド	CAN	51'76
2 TURNER FRED	ターナー フレッド	AUS	53'66
3 HENSON JOHN	ヘンソン ジョン	GBR	53'76
4 THOMAS WINSTON	トマス ウィンストン	GBR	53'81
5 KERNAGHAN BARRIE	カーナガン ベアリー	AUS	54'90
6 RIEDEL WOLFGANG DR.	リーデル ヴォルフガング	GER	55'21
7 KEEL LAURENZ	キール ローレンズ	RSA	56'54
8 MINAGI SHIGERU	皆木 茂	JPN	58'30

M 5 5 4 0 0 m

HEAT (予選)

HEAT : 1

1 COLBERT LAWRENCE I.	コルバート ローレンス	USA	56'88
2 GASPER HANS JUERGEN	ガシュベル ハンス イールゲン	GER	57'95
3 PAULING CLIFFORD	ポールディング クリフォード	USA	58'73
4 MORGAN WILFRED	モーガン ウィルフレッド	GBR	1'00'91
5 HOYA MORIO	穂谷 守夫	JPN	1'01'44
6 CHEN YING-FAN	チェン イン ファン	TPE	1'12'59

HEAT : 2

1 WANG KUEI-LIN	ワン ケイ リン	TPE	1'00'37
2 MCPHAIL BRUCE	マクフェイル ブルース	NZL	1'00'90
3 KAI TOSHIO	甲斐 敏夫	JPN	1'05'55
4 MORGAN WILFRED	モーガン ウィルフレッド	GBR	1'06'16
5 HOYA MORIO	穂谷 守夫	JPN	1'01'44
6 CHEN YING-FAN	チェン イン ファン	TPE	1'12'59

4 DWYER JOHN	ドワイヤー ジョン	AUS	1'01'15
5 HIGO HIDEHIKO	肥後 秀彦	JPN	1'01'71
6 SALLEH YAAKOB	サレー ヤーコブ	MAS	1'01'98
7 SATO GANRYO	佐藤 元亮	JPN	1'03'19

HEAT : 3

1 ADAMSON MARTYN	アダムソン マーティン	USA	58'87
2 OLEATA EDWARD	オリエータ エドワード	USA	59'33
3 HAMAKI KIYOTOSHI	浜木 清寿	JPN	59'69
4 MARCHLOWITZ KARL-HEINZ	マルヒロウィッツ カールハインツ	GER	1'00'91
5 SUETSUNA YOICHI	末綱 陽一	JPN	1'01'46
6 MORITA LUCIO	モリタ ルチオ	BRA	1'01'72
7 SEDOV EUGENE	セドフ ユーゲン	RUS	1'07'68

HEAT : 4

1 TRONDSET TOR	トロンドセット トール	SWE	58'23
2 BAKER KEN	ベイカー ケン	USA	59'53
3 OZAWA TORU	尾澤 徹	JPN	59'84
4 PETERSSON BENGT HENRIK	ペッターソン ベント ヘンリク	SWE	1'02'84
5 SONODA FUJINORI	園田 藤則	JPN	1'06'28
6 HARA MASAYOSHI	原 正義	JPN	1'12'83
7 KAWAGOE YUKITSUGU	川越 幸嗣	JPN	1'22'63

HEAT : 5

1 GEIER HARRY	ガイアー ハリー	GER	59'55
2 HUIDEN HENRY WILHELM	フィデン ヘンリー ウィルヘルム	SWE	59'83
3 MATSUNO TOMIYOSHI	松野 宝義	JPN	1'00'67
4 JANSEN VAN VUUREN FRANCOIS	ヤンセン ヴァンウレン フランソワ	RSA	1'02'25
5 FUJIWARA KOSAKU	藤原 耕作	JPN	1'02'98
6 MIYARA YASUHIKO	宮良 安彦	JPN	1'08'94
7 MORIYAMA MASAHIRO	森山 政廣	JPN	1'15'70

HEAT : 6

1 HANSEN GERHARDT KRUSE	ハンセン ゲルハルト クルセ	DEN	58'32
2 MCLWAIN BILL	マツキルウエイン ビル	CAN	59'02
3 FUKUNAGA YOSHIO	福永 義雄	JPN	59'95
4 TOMINAGA MASAOKI	トミナガ マサアキ	BRA	1'00'38
5 KAWAKAMI AKIO	川上 明生	JPN	1'01'17
6 MAKINO KAZUO	牧野 和男	JPN	1'02'31

HEAT : 7

1 KOBAYASHI SOSHIRO	小林社志郎	JPN	58'71
2 ROSS JOHN E.	ロス ジョン	GBR	58'79
3 FIGUEROA GUERRA TIRSO ERNESTO	フィグエロア グラティルソ エルネスト	CHI	59'83
4 HACKER MONTY	ハッカー モンティ	RSA	1'00'81
5 NEUMANN KARL-HEINZ	ノイマン カールハインツ	GER	1'02'42
6 KATO NAOTOSHI	加藤 尚敏	JPN	1'03'45
7 SAKAE ISAMU	栄 勇	JPN	1'08'53

HEAT : 8

1 AGO TATSURO	吾郷 辰郎	JPN	59'08
2 VICTOR ASIRVATHAM	ビクトール アシルバサム	MAS	1'00'49
3 SHEVCHENKO ANATORY	シェフチェンコ アナトリー	RUS	1'01'84
4 MAO YONG HAI	マオ ヨンハイ	CHN	1'03'38
5 AKIYAMA JIRO	秋山 二郎	JPN	1'05'58
6 HANAOKA TAKASHI	花岡 隆司	JPN	1'05'73
7 COTE MARCEL	コート マーセル	USA	1'06'39
8 SIMPSON JAMES	シンプソン ジェームズ	USA	1'09'25

SEMI FINAL (準決勝)

SEMI FINAL : 1

1 COLBERT LAWRENCE I.	コルバート ローレンス	USA	57'15
2 MCPHAIL BRUCE	マクフェイル ブルース	NZL	57'74
3 ROSS JOHN E.	ロス ジョン	GBR	57'99
4 GEIER HARRY	ガイアー ハリー	GER	59'26
5 PAULING CLIFFORD	ポールディング クリフォード	USA	59'47
6 BAKER KEN	ベイカー ケン	USA	1'00'36
7 WANG KUEI-LIN	ワン ケイ リン	TPE	1'04'40

SEMI FINAL : 2

1 GASPER HANS JUERGEN	ガシュベル ハンス イールゲン	GER	58'81
2 KOBAYASHI SOSHIRO	小林社志郎	JPN	58'88
3 ADAMSON MARTYN			

FINAL (決勝)

Table with 3 columns: Rank, Name, Country/Time. Includes COLBERT LAWRENCE I., GASPHER HANS JUERGEN, HANSEN GERHARDT KRUSE, etc.

M60 400m

HEAT (予選)

HEAT: 1. Table with 3 columns: Rank, Name, Country/Time. Includes ROMAIN RALPH, UCHIDA TAMOTSU, SAKAI KUSUO, etc.

HEAT: 2. Table with 3 columns: Rank, Name, Country/Time. Includes NEUMANN BERTHOLD, JAYATILAKE AUSTIN, SOLOMON ROBERT, etc.

HEAT: 3. Table with 3 columns: Rank, Name, Country/Time. Includes SMITH F. BERNIE, SHINDO TAMAHIKO, NAKAGAWA KOKICHI, etc.

HEAT: 4. Table with 3 columns: Rank, Name, Country/Time. Includes CARR DAVID, CLAESSEN JEF, STANDEN LEVIS ARIEL EDWIN, etc.

HEAT: 5. Table with 3 columns: Rank, Name, Country/Time. Includes BROWN HARRY, SHINBA TOMIO, CALLENDER THOMAS, etc.

HEAT: 6. Table with 3 columns: Rank, Name, Country/Time. Includes WING SID, SAWAMOTO MOTOMU, HEINE ANDY, etc.

HEAT: 7. Table with 3 columns: Rank, Name, Country/Time. Includes SOMEDA TADATOSHI, HITT HAROLD, SCHAFFER HORST, etc.

SEMI FINAL (準決勝)

SEMI FINAL: 1. Table with 3 columns: Rank, Name, Country/Time. Includes SMITH F. BERNIE, WING SID, SOMEDA TADATOSHI, etc.

SEMI FINAL: 2. Table with 3 columns: Rank, Name, Country/Time. Includes ROMAIN RALPH, NEUMANN BERTHOLD, CARR DAVID, etc.

FINAL (決勝)

Table with 3 columns: Rank, Name, Country/Time. Includes ROMAIN RALPH, NEUMANN BERTHOLD, CARR DAVID, etc.

M65 400m

HEAT (予選)

HEAT: 1. Table with 3 columns: Rank, Name, Country/Time. Includes LAW JIM, KRENZER HEINZ, KAWASAKI SHOJI, etc.

HEAT: 2. Table with 3 columns: Rank, Name, Country/Time. Includes SELZER WILHELM, HOILO SUEIN OLAV, SUGIYAMA TSUNEKIMI, etc.

HEAT: 3. Table with 3 columns: Rank, Name, Country/Time. Includes SEIFERT GORDON, DAPRANO WILLIAM, JOHANSSON HARRY ROLAND, etc.

HEAT: 4. Table with 3 columns: Rank, Name, Country/Time. Includes SAKURAI KYUICHI, AANERUD HARALD, HARRIS OSCAR, etc.

HEAT: 5. Table with 3 columns: Rank, Name, Country/Time. Includes SOCHOR CHUCK, SHIMIZU YOSHIYUKI, KOMAZAKI MINORU, etc.

SEMI FINAL (準決勝)

SEMI FINAL: 1. Table with 3 columns: Rank, Name, Country/Time. Includes THIEME KARLHEINZ, etc.

Table with 3 columns: Rank, Name, Country/Time. Includes HOILO SUEIN OLAV, SHIMIZU YOSHIYUKI, KRENZER HEINZ, etc.

SEMI FINAL: 2. Table with 3 columns: Rank, Name, Country/Time. Includes SELZER WILHELM, SOCHOR CHUCK, SEIFERT GORDON, etc.

FINAL (決勝)

Table with 3 columns: Rank, Name, Country/Time. Includes SELZER WILHELM, LAW JIM, SOCHOR CHUCK, etc.

M70 400m

SEMI FINAL (準決勝)

SEMI FINAL: 1. Table with 3 columns: Rank, Name, Country/Time. Includes NEL LUCAS A.W.S., AHRENKIEL RUDOLF, PAULSSON COSTA GUSTAF PO, etc.

SEMI FINAL: 2. Table with 3 columns: Rank, Name, Country/Time. Includes HISHON TOM, VAN ZYL ALBERTUS HA, KIRYU RYUHEI, etc.

SEMI FINAL: 3. Table with 3 columns: Rank, Name, Country/Time. Includes JOHNSTON MIKE, NAKATANI ATSUSHI, YLI-LUOPA ALPO VILJAMI, etc.

FINAL (決勝)

Table with 3 columns: Rank, Name, Country/Time. Includes NEL LUCAS A.W.S., JOHNSTON MIKE, HISHON TOM, etc.

M75 400m

SEMI FINAL (準決勝)

SEMI FINAL: 1. Table with 3 columns: Rank, Name, Country/Time. Includes THIEME KARLHEINZ, etc.

Table with 3 columns: Rank, Name, Country/Time. Includes HIGA YASUSHI, HERZBERG AUGUST, YAMADA FUMITAKA, etc.

SEMI FINAL: 2. Table with 3 columns: Rank, Name, Country/Time. Includes SPONSELLER JAY, FISCHER FREDERICO, DI GUARDO GIOVANNI, etc.

SEMI FINAL: 3. Table with 3 columns: Rank, Name, Country/Time. Includes WATANABE GENTARO, SADAKATA ICHIRO, EMORI HIROAKI, etc.

FINAL (決勝)

Table with 3 columns: Rank, Name, Country/Time. Includes SPONSELLER JAY, FISCHER FREDERICO, EMORI HIROAKI, etc.

M80 400m

SEMI FINAL (準決勝)

SEMI FINAL: 1. Table with 3 columns: Rank, Name, Country/Time. Includes WHITE FRED, MASCRE PIERRE, MC INTYRE VIRGIL, etc.

SEMI FINAL: 2. Table with 3 columns: Rank, Name, Country/Time. Includes ERNESAKS ALEKSANDER, SUDA GIICHI, DIETRICH WILHELM, etc.

FINAL (決勝)

Table with 3 columns: Rank, Name, Country/Time. Includes ERNESAKS ALEKSANDER, SUDA GIICHI, WHITE FRED, etc.

M85 400m

FINAL (決勝)

Table with 3 columns: Rank, Name, Country/Time. Includes AOKI MASANOSUKE, MORIMOTO TAKEJI, KOJIMA TOSHIO, etc.

M90 400m

FINAL (決勝)

1 SPANGLER MD PAUL E. スパングラ ポール USA 2'53"26

M40 800m

HEAT (予選)

HEAT: 1
1 CABRAL CARLOS カブラル カルロス POR 2'07"15
2 SMITH GRAHAM スミス グラハム HKG 2'10"30
3 TAKIGUCHI KAZUHIRO 滝口 和博 JPN 2'10"63
4 IDA TSUGUHIRO 飯田 嗣尋 JPN 2'13"10
5 YASUDA YUKIO 安田 幸男 JPN 2'13"29
6 SILVA DANIEL ANDRADE シルバ ダニエル アンドラーデ CVD 2'23"31
7 KATO MEGUMI 加藤 恵 JPN 3'15"89

HEAT: 2
1 POPEJOY KEN ポープジョイ ケン USA 2'07"00
2 RYAN TERRY ライアン テリー AUS 2'07"01
3 TOYOKAWA MINORU 豊川 稔 JPN 2'07"87
4 SATO MASAHIRO 佐藤 政広 JPN 2'09"76
5 FURUICHI KATSUYOSHI 古市 勝義 JPN 2'19"54
6 LIAO CHENG-LIANG リャオ チェン リャン TPE 2'21"32
7 MORITA MINORU 森田 実 JPN 2'22"15

HEAT: 3
1 ONO AKIHIRO 小野 彰弘 JPN 2'08"72
2 BERRIER BRUNO ベリエー ブルノー FRA 2'09"21
3 IKENOUE HIROFUMI 池之上 博文 JPN 2'12"96
4 NERLAND DENNIS ナーランド デニス CAN 2'14"39
5 SHONO HIDEAKI 生野 英明 JPN 2'16"38
6 TOMETSUKA MITSU HARU 途目 塚光治 JPN 3'31"60
7 SUN HAI WEI スン ハイウェイ CHN 3'44"08

HEAT: 4
1 MEDER BRUCE ミーダー ブルース NZL 2'09"30
2 CLAASSEN LEN クラッセン レン RSA 2'11"01
3 OGIKUBO NAOHIRO 荻窪 尚博 JPN 2'11"76
4 SEKI TOSHIO 関 敏夫 JPN 2'12"61
5 SETOGUCHI TERUYUKI 瀬戸口 照幸 JPN 2'15"56
6 ACMEIDA JORGE アクメイダ ホルゲ POR 2'17"36
7 NAKATAKE MITSUO 中武 光雄 JPN 2'55"34

HEAT: 5
1 KARNI YAIR カルニ ヤイール ISR 2'10"37
2 DIXON THOMAS ディクソン トーマス RSA 2'11"07
3 WHITEWAY HARVEY ホワイトウェイ ハーヴィー CAN 2'11"49
4 IWAMOTO SHINICHIRO 岩元進市郎 JPN 2'14"14
5 OUCHIYAMA HISASHI 大内山 久 JPN 2'14"44
6 KURIMOTO YASUAKI 栗元 安昭 JPN 2'15"76
7 AZECHI SHUICHI 畦地 周一 JPN 2'18"72
8 HIROHATA MITSUGI 広畑 貢 JPN 2'24"55

HEAT: 6
1 WILLIAMS PETER ウィリアム ベーター NZL 2'05"96
2 MOLLOY JOHN モロイ ジョン AUS 2'09"39
3 ITO YOSHIO 伊藤 芳男 JPN 2'09"84
4 SHIMIZU JIRO 清水 次郎 JPN 2'15"23
5 KUBOTA MAKOTO 久保田 誠 JPN 2'18"40
6 KAMINO YOSHINORI 神野 由則 JPN 2'21"33
7 KAWANO HISANORI 河野 久徳 JPN 2'42"99
8 MINAMISHOGAKU SHIRO 南正寛史郎 JPN 2'52"10

HEAT: 7
1 PORCHER UDO FRIEDRICH ホルチャーウダー フリードリッヒ GER 2'08"25
2 WHITEHEAD RAYMOND ホワイトヘッド レイモンド IRL 2'16"86
3 TERAU HARUKI 寺尾 春樹 JPN 2'19"97
4 ANDO KOICHI 安藤 公一 JPN 2'25"15
5 SAWAJI AKIO 沢地 昭夫 JPN 2'31"52
6 ONO SHOJI 小野 昭治 JPN 2'31"76
7 PESCI GERARD ベッシー ジェハール FRA 2'35"64
8 YOKOYAMA MASANOBU 横山 正信 JPN 2'47"90

SEMI FINAL (準決勝)

SEMI FINAL: 1
1 WILLIAMS PETER ウィリアム ベーター NZL 2'01"80

3 WHITEHEAD RAYMOND ホワイトヘッド レイモンド IRL 2'02"02
4 SMITH GRAHAM スミス グラハム HKG 2'05"96
5 ONO AKIHIRO 小野 彰弘 JPN 2'06"60
6 WHITEWAY HARVEY ホワイトウェイ ハーヴィー CAN 2'09"44
7 ITO YOSHIO 伊藤 芳男 JPN 2'09"79

SEMI FINAL: 2
1 POPEJOY KEN ポープジョイ ケン USA 2'00"51
2 MOLLOY JOHN モロイ ジョン AUS 2'00"69
3 KARNI YAIR カルニ ヤイール ISR 2'00"89
4 DIXON THOMAS ディクソン トーマス RSA 2'02"13
5 TOYOKAWA MINORU 豊川 稔 JPN 2'09"83
6 SATO MASAHIRO 佐藤 政広 JPN 2'11"88
7 SEKI TOSHIO 関 敏夫 JPN 2'15"31

SEMI FINAL: 3
1 CABRAL CARLOS カブラル カルロス POR 1'59"68
2 CLAASSEN LEN クラッセン レン RSA 2'01"64
3 RYAN TERRY ライアン テリー AUS 2'02"00
4 MEDER BRUCE ミーダー ブルース NZL 2'02"30
5 TAKIGUCHI KAZUHIRO 滝口 和博 JPN 2'08"70
6 BERRIER BRUNO ベリエー ブルノー FRA 2'12"94

FINAL (決勝)

1 CABRAL CARLOS カブラル カルロス POR 1'57"25
2 POPEJOY KEN ポープジョイ ケン USA 1'57"63
3 PORCHER UDO FRIEDRICH ホルチャーウダー フリードリッヒ GER 1'59"81
4 MOLLOY JOHN モロイ ジョン AUS 2'00"02
5 CLAASSEN LEN クラッセン レン RSA 2'00"86
6 WILLIAMS PETER ウィリアム ベーター NZL 2'01"05
7 RYAN TERRY ライアン テリー AUS 2'01"57
8 KARNI YAIR カルニ ヤイール ISR 2'16"72

M45 800m

SEMI FINAL (準決勝)

SEMI FINAL: 1
1 DUFFY LESLIE ダフィー レスリー GBR 2'06"54
2 REITER WILLIAM GORCON ライター ウィリアム USA 2'06"86
3 GAMA SHOHEI 蒲 正平 JPN 2'07"83
4 KATSUMURA HIROYA 勝村 弘也 JPN 2'13"57
5 SAKAMOTO KOJI 坂本 興次 JPN 2'14"70
6 KATO TADASHI 加藤 正 JPN 2'22"55
7 GOTO SEIJI 後藤 清二 JPN 2'24"88
8 KOIZUMI KATSUAKI 小泉 勝昭 JPN 2'30"17
9 CHUMAN HISATAKA 中馬 久隆 JPN 2'35"94
10 INAMURA TSUNETO 稲村 常人 JPN 2'38"58

SEMI FINAL: 2
1 MERCELINA RONALD メルセリーナ ロナルド HOL 2'02"00
2 VAKKURI HEIKKI バックリ ハイッキ FIN 2'02"27
3 SHATHOHIN NICOLAY シャトヒン ニコライ RUS 2'02"87
4 GRAY NEIL グレイ ニール AUS 2'09"08
5 NAKAMURA RITSUhide 中村 律秀 JPN 2'12"80
6 BRARD GASTON ブラール ガストン FRA 2'12"87
7 SAITO NOBORU 齋藤 昇 JPN 2'16"72
8 MUTO TATSUJI 武藤 達二 JPN 2'17"46
9 HAMPTON JIM ハンプトン ジム USA 2'21"11
10 HASHIGUCHI JUNICHI 橋口 順一 JPN 2'29"73
11 EBIHARA AKIO 海老原昭雄 JPN 2'40"90

SEMI FINAL: 3
1 PEEL GEOFFREY ピール ジョッフリイ GBR 2'10"30
2 GOVIND PETER PETER GOVIND ゴビンド ピーター MAS 2'10"32
3 KATAHIRA TOYOKI 片平 豊喜 JPN 2'13"30
4 TANZO JUNJI 丹蔵 淳治 JPN 2'13"32
5 ASHIKAGA ICHIO 足利 市男 JPN 2'13"34
6 SOLOVIEV VENIAMIN ソロビエフ ベニアミン RUS 2'14"74
7 FUKUMORI SHOSHO 福森 正承 JPN 2'19"63
8 PLAATJES TERENCE ブラージェス テレンス RSA 2'20"40
9 KATO TSUMORU 加藤 積 JPN 2'32"58
10 HIDAKA AKIRA 日高 彬 JPN 2'48"90
11 GONDO UMEYOSHI 権藤 梅義 JPN 2'52"81

SEMI FINAL: 4
1 DUQUE JAIRO ドウケ ハイロ COL 2'11"11
2 WATSON MARTIN ワトソン マーティン GBR 2'11"44
3 KORPIMAKI VESA コルピマリ ベサ FIN 2'12"66
4 AMIMOTO YOSHIKATSU 網本 良勝 JPN 2'13"14
5 SHINOHARA TSUNEO 篠原 庸雄 JPN 2'13"48
6 HUANG CHAO-MING ファン チャオ ミン TPE 2'14"04
7 VYTTY YAN ビティ ヤン RUS 2'14"52

FINAL (決勝)

1 MERCELINA RONALD メルセリーナ ロナルド HOL 1'59"19
2 DUFFY LESLIE ダフィー レスリー GBR 2'00"67
3 VAKKURI HEIKKI バックリ ハイッキ FIN 2'01"00
4 DUQUE JAIRO ドウケ ハイロ COL 2'04"95
5 WATSON MARTIN ワトソン マーティン GBR 2'05"73
6 PEEL GEOFFREY ピール ジョッフリイ GBR 2'07"89
7 REITER WILLIAM GORCON ライター ウィリアム USA 2'08"69
8 GOVIND PETER PETER GOVIND ゴビンド ピーター MAS 2'09"45

M50 800m

HEAT (予選)

HEAT: 1
1 OWERS ERIC オワーズ エリック USA 2'12"15
2 WHEELER KEITH ウィーラー ケース AUS 2'12"66
3 TADEO PALOMARES ALFREDO タデオ パロマレス アルフレッド MEX 2'14"84
4 KOMATSU MATAO 小松 又男 JPN 2'18"38
5 SHIKIMACHI TATSUO 式野 龍雄 JPN 2'23"68
6 MASAYORI SHINJIRO 政頼新次郎 JPN 2'30"63
7 MIYAMOTO AZUMA 宮本 東 JPN 2'32"60

HEAT: 2
1 MORIOKA ISAO HAROLD モリオカ イサオ ハロルド CAN 2'15"31
2 TOMIOKU KATSUMI 富奥 勝己 JPN 2'17"13
3 IKEBE KATSUMI 池部 勝美 JPN 2'19"79
4 SUZUKI TATSUO 鈴木 達男 JPN 2'20"49
5 MATHERS JEREMY メサース ジェレミー RSA 2'24"77
6 TAPPI GIOVANNI EMILIO タッピー ジョヴァニ エミリオ AUS 2'31"63
7 YAMAKAGE TOSHIO 山影 敏夫 JPN 2'32"34

HEAT: 3
1 KEEL LAURENZ ケール ローレンズ RSA 2'14"63
2 MUHAMETANOV ANIL ムハメトヤノフ アニル RUS 2'16"73
3 OLIVEIRA PEDRO GOMES DE OURIPEIRA ベドロ ゴメス デ ケビン BRA 2'18"12
4 STACHURSKI KEVIN ケビン NZL 2'20"48
5 FUKUOKA TAKESHI 福岡 猛 JPN 2'21"32
6 SONODA YOSHIMI 園田 義美 JPN 2'22"49
7 OSAKI MASUMI 大崎 満美 JPN 2'24"84
8 IZUMI YUJI 出水 勇二 JPN 2'36"12

HEAT: 4
1 MACDONALD NEIL マクドナルド ネイル AUS 2'15"92
2 MATSUSHIMA TADASHI 松島 忠士 JPN 2'18"51
3 SHIMA MASAMI 島 正裕 JPN 2'19"97
4 ROCHEROLLE JEROME ロッセルローレ ジェローム USA 2'29"78
5 KUROKI HIROMI 黒木 廣美 JPN 2'32"43
6 SAKODA MASARU 迫田 優 JPN 2'37"93
7 WADE ROBERT ウェード ロバート GUM 2'56"39
8 TAKASHIMA NOBORU 高島 登 JPN 3'19"79

HEAT: 5
1 MKHOMOLE ELFAS マクホモレ エルフラス RSA 2'15"59
2 RIEDEL WOLFGANG DR. リーデル ヴォルフガング GER 2'17"05
3 KOJIMA TADAMITSU 小島 忠光 JPN 2'18"56
4 YOSHIMOTO KIMIO 吉本 公男 JPN 2'19"58
5 NAGAMINE SHOJI 長谷 正次 JPN 2'22"90
6 TSUCHIDA MASAHIRO 土田 政博 JPN 2'27"46
7 YAMADA KOICHI 山田 悠一 JPN 2'53"25
8 YANAGITA GOICHI 柳田 吾一 JPN 3'01"21

HEAT: 6
1 SMITH MICHAEL EDWARD スミス マイケル エドワード GBR 2'13"42
2 PICOT PIERRE ピコ ピエール FRA 2'17"82
3 HOEFLER WERNER ヘフラー ヴェルナー GER 2'19"84
4 TANIDA MASASHI 谷田 正 JPN 2'26"02
5 CHIBA FUMIO 千葉 文雄 JPN 2'38"69
6 HIDAKA HIDESHI 日高 秀士 JPN 2'43"58
7 BROWN DOUGLAS ブラウン ダグラス USA 2'57"84
8 SUZUKI NORIO 鈴木 柁夫 JPN 4'01"81

HEAT: 7
1 NISHIGUCHI SHIGEO 西口 重雄 JPN 2'14"74
2 MCMILLEN WILLIOM メクメレン ウィリアム USA 2'19"03
3 TANAKA AKIMITSU 田中 昭光 JPN 2'24"68
4 TOKUHARA SHIGENARI 徳原 重成 JPN 2'25"98
5 HARAGA SHIGEO 原賀 重男 JPN 2'28"73

7 KITAGAWA HIROSHI 喜多川 博 JPN 2'36"81
8 TSUBAKI YASUYUKI 橋 安幸 JPN 2'39"97

SEMI FINAL (準決勝)

SEMI FINAL: 1
1 MORIOKA ISAO HAROLD モリオカ イサオ ハロルド CAN 2'11"63
2 OWERS ERIC オワーズ エリック USA 2'12"25
3 MCMILLEN WILLIOM メクメレン ウィリアム USA 2'13"85
4 TOMIOKU KATSUMI 富奥 勝己 JPN 2'17"47
5 PICOT PIERRE ピコ ピエール FRA 2'43"61

SEMI FINAL: 2
1 WHEELER KEITH ウィーラー ケース AUS 2'12"73
2 MKHOMOLE ELFAS マクホモレ エルフラス RSA 2'13"30
3 NISHIGUCHI SHIGEO 西口 重雄 JPN 2'13"45
4 RIEDEL WOLFGANG DR. リーデル ヴォルフガング GER 2'15"05
5 KOJIMA TADAMITSU 小島 忠光 JPN 2'19"19
6 IKEBE KATSUMI 池部 勝美 JPN 2'21"26

SEMI FINAL: 3
1 MACDONALD NEIL マクドナルド ネイル AUS 2'07"22
2 SMITH MICHAEL EDWARD スミス マイケル エドワード GBR 2'07"30
3 KEEL LAURENZ ケール ローレンズ RSA 2'09"60
4 HOEFLER WERNER ヘフラー ヴェルナー GER 2'18"72
5 MUHAMETANOV ANIL ムハメトヤノフ アニル RUS 2'18"87
6 MATSUSHIMA TADASHI 松島 忠士 JPN 2'19"48

FINAL (決勝)

1 MORIOKA ISAO HAROLD モリオカ イサオ ハロルド CAN 2'03"42
2 MACDONALD NEIL マクドナルド ネイル AUS 2'04"99
3 SMITH MICHAEL EDWARD スミス マイケル エドワード GBR 2'06"84
4 KEEL LAURENZ ケール ローレンズ RSA 2'07"69
5 OWERS ERIC オワーズ エリック USA 2'10"45
6 WHEELER KEITH ウィーラー ケース AUS 2'11"65
7 NISHIGUCHI SHIGEO 西口 重雄 JPN 2'13"33
8 MKHOMOLE ELFAS マクホモレ エルフラス RSA 2'16"26

M55 800m

SEMI FINAL (準決勝)

SEMI FINAL: 1
1 BAKER KEN ベイカー ケン USA 2'14"64
2 SHEVCHENKO ANATORY シェフチェンコ アナトリー RUS 2'14"89
3 VAUGHAN-ARBUCKLE IAN ヴォーナー バクル イアン GBR 2'15"16
4 OKAWA SEIKI 大川 正輝 JPN 2'15"76
5 FERREIRA JOAQUIM フェレイラ ホアキン POR 2'19"00
6 JANSEN VAN VUIREN FRANCOIS ヤンセン ヴァンヴレン フランソワ RSA 2'20"28
7 PAULING CLIFFORD ポーリング クリフォード USA 2'20"59
8 WANG FU JUN ワン フー ジュン CHN 2'21"14
9 IWANAMI KENJI 岩波 健二 JPN 2'22"35
10 KIMURA MASAYOSHI 木村 正義 JPN 2'30"78
11 HAHN HEINZ ハーン ハインツ GER 2'32"03
12 MURAKAWA YUTAKA 村川 豊 JPN 2'35"18
13 MAKINO KAZUO 牧野 和男 JPN 2'42"37
14 NAITO KATSUSHIGE 内藤 勝重 JPN 2'43"54
15 KUROGI KATSUAKI 黒木 勝明 JPN 2'51"53

SEMI FINAL: 2
1 ROSS JOHN E. ロス ジョン GBR 2'12"89
2 HANSEN GERHARDT KRUSE ハンセン ゲルハルト クルセ DEN 2'13"80
3 BEDELL CLIFF ベデル クリフ USA 2'14"41
4 THOEMING JOHANNES テーミンク ヨハネス GER 2'15"83
5 PENHA FRANCISCO LUIZ ペナ フランシスコ ルイス BRA 2'17"82
6 KATO KATSUMI 加藤 克己 JPN 2'22"02
7 MAO YONG HAI マオ ヨン ハイ CHN 2'25"27
8 HUANG CHENG-HSIUNG ファン チェン シュン TPE 2'27"08
9 NAKAYAMA NORIO 中山 典夫 JPN 2'35"60
10 YAMASHITA TADATAKA 山下 忠孝 JPN 2'38"18
11 MC ENEARNEY ANTHONY マクエナーニー アンソニー AUS 2'42"06
12 YAMANOUCHIYOSHIMITSU 山之内吉光 JPN 2'46"26
13 SUGITA TOKIKATSU 杉田登喜勝 JPN 3'28"87

SEMI FINAL: 3
1 AGO TATSURO 吾郷 辰郎 JPN 2'15"17
2 MCLWAIN BILL マツキルウエイン ビル CAN 2'15"23
3 KOBAYASHI SOSHIRO 小林社志郎 JPN 2'15"69
4 DWYER JOHN ドワイヤー ジョン AUS 2'20"04
5 MORITA LUCIO モリタ ルチオ BRA 2'23"18

7 KUROKAWA AKIRA	黒川 晃	JPN 2'29"48
8 WADA EIJI	和田 榮治	JPN 2'38"17
9 INOUE JUNNOSUKE	井上淳之助	JPN 2'41"33
10 CHEN FU-HSIUNG	チェン フー シュン	TPE 2'43"06
11 SEDOV EUGENE	セドウ ユーゲン	RUS 2'43"90
12 TAKAYAMA MITSUHIRO	高山 満弘	JPN 2'47"31
13 TATEYAMA HIROSHI	立山 弘	JPN 3'12"35

FINAL (決勝)

1 ROSS JOHN E	ロス ジョン	GBR 2'11"57
2 BAKER KEN	ベイカー ケン	USA 2'11"63
3 HANSEN GERHARDT KRUSE	ハンセン ゲルハルト クルセ	DEN 2'12"98
4 BEDELL CLIFF	ベデル クリフ	USA 2'14"68
5 SHEVCHENKO ANATORY	シェフチェンコ アナトーリ	RUS 2'15"04
6 AGO TATSURO	香郷 辰郎	JPN 2'15"42
7 VAUGHAN-ARBUCKLE IAN	ヴァーナー バクル イアン	GBR 2'15"77
8 MCILWAINE BILL	マツキルウエイン ビル	CAN 2'17"19

M60 800m

HEAT (予選)

HEAT : 1		
1 SAWAMOTO MOTOMU	澤本 要	JPN 2'27"06
2 MILLRIDGE OSMO	ミルリッジ オズモ	AUS 2'28"55
3 SATO YOSHIHIKO	佐藤 義彦	JPN 2'29"64
4 NAKASE MGIWA	中瀬 汀	JPN 2'37"80
5 NIIMI HIKOHACHI	新美 彦八	JPN 2'59"45
6 TAFEL OTTO	ターフェル オットー	GER 3'05"63
7 CHIEN CHIN-I	チエン チン イ	TPE 3'23"43

HEAT : 2		
1 CARR DAVID	カール デービッド	AUS 2'28"01
2 YAMADA TAKASHI	山田 俊	JPN 2'28"13
3 MORI MASAHIRO	森 昌弘	JPN 2'28"33
4 HABERL JOSEF	ハベール ヨゼフ	GER 2'41"61
5 RAPPICH ARTHUR	ラピッチ アーサー	CAN 2'42"11
6 WATANABE SHIGEHARU	渡辺 重治	JPN 2'46"79
7 CHIANG HUO-YEN	チャン フォ エン	TPE 2'49"13

HEAT : 3		
1 NEUMANN BERTHOLD	ノイマン ベルトルト	GER 2'29"53
2 SHINBA TOMIO	篠原 富雄	JPN 2'30"12
3 UEKI MICHIO	上木 道夫	JPN 2'32"20
4 GUNTHER FRED	ギュンター フレッド	USA 2'38"21
5 ANDERSON IAN	アンデルセン イアン	AUS 2'44"51
6 NABEKURA KATSUHIDE	鍋倉 勝英	JPN 2'46"06
7 HUNG HUO SHAN	フン フォ シャン	TPE 2'54"91

HEAT : 4		
1 FEE EARL W.	フィー アール	CAN 2'29"15
2 SOMEDA TADATOSHI	染田 忠利	JPN 2'29"49
3 KAMIMURA JIRO	上村 二郎	JPN 2'35"18
4 BOM JOSE ANTONIO	ボム ホセ アントニオ	POR 2'44"46
5 FUKUSHIMA JUNICHI	福島 順一	JPN 2'47"68
6 BERCKEMEYER HERMANN	ベルッケメイヤー ヘルマン	GER 2'58"97
7 FURUTANI TOSHIHIKO	古谷 敏彦	JPN 3'06"56

HEAT : 5		
1 ENDER GUNTHER	エンデル ギュンサー	GER 2'32"81
2 WIART ALAIN	ピアール アラン	FRA 2'33"11
3 MAYE PATRICK	マエ パトリック	AUS 2'33"57
4 TOMENO SHIGEHARU	留野 重治	JPN 2'33"94
5 HIRATA KAZUAKI	平田 数秋	JPN 2'37"24
6 SHEAHEN AL	シーアン アル	USA 2'45"64
7 USHINOHAMA AKIRA	牛ノ浜 明	JPN 2'48"90

HEAT : 6		
1 WING SID	ウィング シド	USA 2'22"59
2 KIMURA KENICHI	木村 健一	JPN 2'24"28
3 JAYATILAKE AUSTIN	ジャヤティラケ オースチン	SRI 2'24"60
4 SEO KO	瀬尾 康	JPN 2'40"24
5 SILCOCK COLINJOSEPH	シルコック コリンジョセフ	AUS 3'12"36
6 HOU GE-GUANG	ホウ ジーガング	CHN 3'14"11

SEMI FINAL (準決勝)

SEMI FINAL : 1		
1 WING SID	ウィング シド	USA 2'24"48
	横井 宗雄	JPN 2'25"28

4 SATO YOSHIHIKO	佐藤 義彦	JPN 2'26"15
5 YAMADA TAKASHI	山田 俊	JPN 2'28"31
6 HABERL JOSEF	ハベール ヨゼフ	GER 2'40"82

SEMI FINAL : 2

1 NEUMANN BERTHOLD	ノイマン ベルトルト	GER 2'24"69
2 CARR DAVID	カール デービッド	AUS 2'25"45
3 KIMURA KENICHI	木村 健一	JPN 2'26"16
4 WIART ALAIN	ピアール アラン	FRA 2'28"03
5 UEKI MICHIO	上木 道夫	JPN 2'28"77
6 MORI MASAHIRO	森 昌弘	JPN 2'32"34

SEMI FINAL : 3

1 FEE EARL W.	フィー アール	CAN 2'24"63
2 SAWAMOTO MOTOMU	澤本 要	JPN 2'25"20
3 JAYATILAKE AUSTIN	ジャヤティラケ オースチン	SRI 2'25"65
4 ENDER GUNTHER	エンデル ギュンサー	GER 2'26"00
5 SOMEDA TADATOSHI	染田 忠利	JPN 2'27"27
6 NAKASE MGIWA	中瀬 汀	JPN 2'42"20

FINAL (決勝)

1 NEUMANN BERTHOLD	ノイマン ベルトルト	GER 2'14"90
2 CARR DAVID	カール デービッド	AUS 2'15"56
3 FEE EARL W.	フィー アール	CAN 2'15"81
4 WING SID	ウィング シド	USA 2'18"11
5 SAWAMOTO MOTOMU	澤本 要	JPN 2'21"73
6 SHINBA TOMIO	篠原 富雄	JPN 2'25"19
7 JAYATILAKE AUSTIN	ジャヤティラケ オースチン	SRI 2'29"53
8 MILLRIDGE OSMO	ミルリッジ オズモ	AUS 2'31"47

M65 800m

SEMI FINAL (準決勝)

SEMI FINAL : 1		
1 ZETHOF HEIN	ツェトフ ハイネ	HOL 2'33"75
2 MIYAUCHI YOSHIMITSU	宮内 義光	JPN 2'36"31
3 HIRANO SHOZO	平野 昭三	JPN 2'37"87
4 CHEN SHIH-HU	チェン シー フー	TPE 2'49"62
5 KUZE TSUNAO	久世 綱雄	JPN 2'52"81
6 OKUYAMA SHIGEKI	奥山 茂喜	JPN 2'55"61

SEMI FINAL : 2		
1 WINDRED NORM	ウィンドレッド ノーム	AUS 2'42"50
2 JOHANSSON HARRY ROLAND	ヨハンソン ハリー ローランド	SWE 2'42"65
3 PLUMMER JOHN	プランマー ジョン	AUS 2'49"00
4 NAGANO MINAO	永野美奈夫	JPN 2'55"11
5 NAMIZATO TAKEO	並里 武雄	JPN 2'55"62
6 MATSUMOTO KUNIHARU	松本 国春	JPN 3'00"29

SEMI FINAL : 3		
1 MAEHARA KAZUO	前原 和夫	JPN 2'33"27
2 HORIUCHI KATSUMI	堀内 克己	JPN 2'34"27
3 TORRES ROSA LUIS HUMBERTO	トレス ロザルイス フンベルト	PUR 2'42"67
4 OTAKE CHIUJI	大竹 忠二	JPN 2'44"52
5 OJI MICHISHIGE	尾地 道重	JPN 3'06"72
6 FURUYA MASAMI	古谷 正三	JPN 3'13"35

SEMI FINAL : 4		
1 EKMAN GERT ERIK ERLAN	エクマン ギェルト エリック エルラ	SWE 2'39"45
2 FORTUNE WILLIAM	フォーチュン ウィリアム	USA 2'40"66
3 TAKAGI MASAYUKI	高木 政幸	JPN 2'43"66
4 KATAYAMA IWAUO	片山 巖	JPN 2'52"89
5 TAKAHASHI SHIGEO	高橋 重男	JPN 3'27"27
6 KIMURA TETSUO	喜村 鉄雄	JPN 3'30"40

FINAL (決勝)

1 WINDRED NORM	ウィンドレッド ノーム	AUS 2'27"98
2 ZETHOF HEIN	ツェトフ ハイネ	HOL 2'28"53
3 MAEHARA KAZUO	前原 和夫	JPN 2'28"47
4 EKMAN GERT ERIK ERLAN	エクマン ギェルト エリック エルラ	SWE 2'29"54
5 HORIUCHI KATSUMI	堀内 克己	JPN 2'31"88
6 FORTUNE WILLIAM	フォーチュン ウィリアム	USA 2'33"20
7 MIYAUCHI YOSHIMITSU	宮内 義光	JPN 2'35"45
8 JOHANSSON HARRY ROLAND	ヨハンソン ハリー ローランド	SWE 2'39"43

M70 800m

SEMI FINAL (準決勝)

SEMI FINAL : 1		
1 NEL LUCAS A.W.S.	ネル ルーカス	RSA 2'37"99
2 JOHNSTON MIKE	ジョンストン マイク	AUS 2'38"14
3 NAKATANI ATSUSHI	中谷 督	JPN 2'38"20
4 HAMMEN CARL	ハーメン カール	USA 2'46"87
5 PAULSSON COSTA GUSTAF PO	ポールソン コスタ グスタフ ポンタス	SWE 2'49"39
6 WALTHER HERBERT	ヴァルター ヘルベルト	GER 2'59"88
7 UENOBE YOSHIO	上延 良雄	JPN 3'16"84

SEMI FINAL : 2		
1 TODD JAMES	トッド ジェームス	GBR 2'39"47
2 PARK DO YEON	パク ドゥー イオン	KOR 2'44"78
3 ISHIDA MASSAO	イシダ マサオ	BRA 2'45"35
4 NOZAWA MASAHARU	野澤 正治	JPN 2'46"54
5 SHIMIZU FUKUO	清水富久男	JPN 2'58"08
6 SUZUKI KAZUMI	鈴木 一	JPN 3'08"50
7 BESSHO SHIGEO	別所 茂雄	JPN 3'33"23

SEMI FINAL : 3		
1 MCKEOWN CORDON	マッケオン ゴードン	AUS 2'44"27
2 GOMES ADRIANO	ゴメス アドリアーノ	POR 2'47"27
3 BOWEN JOSEPH	ボウ ジョゼフ	RSA 2'48"27
4 KIRYU RYUHEI	桐生 隆平	JPN 2'48"43
5 MESSENGER ARCHIE	メッセンジャー アーチャー	USA 2'48"68
6 YANG CHIN-FA	ヤン チン ファ	TPE 3'21"58
7 UDA HARUO	宇田 春男	JPN 3'33"02
8 ABREU MOYSES DE	アブレウ モイセス デ	BRA 4'14"07

FINAL (決勝)

1 MCKEOWN CORDON	マッケオン ゴードン	AUS 2'36"57
2 NEL LUCAS A.W.S.	ネル ルーカス	RSA 2'36"68
3 TODD JAMES	トッド ジェームス	GBR 2'37"36
4 JOHNSTON MIKE	ジョンストン マイク	AUS 2'39"89
5 NAKATANI ATSUSHI	中谷 督	JPN 2'41"92
6 PARK DO YEON	パク ドゥー イオン	KOR 2'44"52
7 ISHIDA MASSAO	イシダ マサオ	BRA 2'45"79
8 GOMES ADRIANO	ゴメス アドリアーノ	POR 2'47"30

M75 800m

SEMI FINAL (準決勝)

SEMI FINAL : 1		
1 BULKLEY DANIEL	バックリー ダニエル	USA 3'14"38
2 SUNG RAC SHIN	スン ラク シン	KOR 3'16"46
3 YAMAGUCHI MORIO	山口 森生	JPN 3'17"00
4 YAMADA FUMITAKA	山田 文孝	JPN 3'44"94
5 TAYLOR BILL	テイラー ビル	GBR 4'30"52
6 OMURA KIYOSHI	大村 清	JPN 4'45"61

SEMI FINAL : 2		
1 SATO IZO	佐藤 伊蔵	JPN 2'59"75
2 FONSECA ANTONIO A. DE	フォンセカ アントニオ デ	BRA 3'08"55
3 STEVENS JACK	ステブンス ジャック	AUS 3'23"35
4 HEALY DUDLEY	ヒーリー ダドリー	USA 3'29"77
5 JO KYU SAM	ジョ キュウ サム	KOR 4'15"76

SEMI FINAL : 3		
1 SPONSELLER JAY	スポンセラー ジェイ	USA 2'55"78
2 SADAOKATA ICHIRO	貞方 市郎	JPN 2'56"45
3 MCPHERSON CRAEME	マックファーソン クレイム	NZL 2'57"27
4 HASE MUNAKI	長谷 宗明	JPN 3'01"23
5 OKUDAIRA KEIGI	奥平 恵義	JPN 3'27"46

FINAL (決勝)

1 BULKLEY DANIEL	バックリー ダニエル	USA 2'47"61
2 SATO IZO	佐藤 伊蔵	JPN 2'49"76
3 SPONSELLER JAY	スポンセラー ジェイ	USA 2'50"38
4 SADAOKATA ICHIRO	貞方 市郎	JPN 2'55"07
5 MCPHERSON CRAEME	マックファーソン クレイム	NZL 3'05"98
6 FONSECA ANTONIO A. DE	フォンセカ アントニオ デ	BRA 3'09"58

M80 800m

SEMI FINAL (準決勝)

SEMI FINAL : 1		
1 TAKAHASHI DENKICHI	高橋 伝吉	JPN 3'11"12
2 SUDA GIICHI	須田 義一	JPN 3'35"80
3 WANG CHEN-LINE	ワン チェン リン	USA 3'49"07
4 DIETRICH WILHELM	ディートリッヒ ヴィルヘルム	GER 3'59"47
5 YANG CHING-HSIEH	ヤン チン シー	TPE 4'26"52

SEMI FINAL : 2		
1 MASCRE PIERRE	マスケレ ピエール	FRA 3'33"32
2 RASKINEN TAUNO	ラスキネン タウノ	FIN 3'46"86
3 MOC SOON SANG	モク スーン サン	KOR 3'52"46
4 HANNAPPEL JULIUS	ハンナッペル ユリウス	GER 4'08"08
5 BROWN JOHN	ブラウン ジョン	AUS 4'20"01

FINAL (決勝)

1 TAKAHASHI DENKICHI	高橋 伝吉	JPN 3'18"62
2 SUDA GIICHI	須田 義一	JPN 3'22"50
3 MASCRE PIERRE	マスケレ ピエール	FRA 3'31"20
4 MOC SOON SANG	モク スーン サン	KOR 3'42"55
5 RASKINEN TAUNO	ラスキネン タウノ	FIN 3'43"73
6 WANG CHEN-LINE	ワン チェン リン	USA 3'47"25
7 DIETRICH WILHELM	ディートリッヒ ヴィルヘルム	GER 3'47"26
8 HANNAPPEL JULIUS	ハンナッペル ユリウス	GER 4'22"87

M85 800m

FINAL (決勝)

1 MORIMOTO TAKEJI	守本 竹治	JPN 4'01"53
2 TANAKA TAKEJIRO	タナカ タケジロウ	BRA 4'30"12
3 HOSOKAWA KUNIO	細川 邦夫	JPN 5'08"83

M90 800m

FINAL (決勝)

1 SPANGLER MD PAUL E.	スパングラ ポール	USA 6'19"65
-----------------------	-----------	-------------

M40 1500m

SEMI FINAL (準決勝)

SEMI FINAL : 1		
1 POPEJOY KEN	ポープジョイ ケン	USA 4'09"29
2 CLAIRE MICHEL	クレアル ミッシェル	FRA 4'09"38
3 MEDER BRUCE	ミーダー ブルース	NZL 4'09"49
4 HOSONO RYOJI	細野 亮司	JPN 4'14"86
5 NAKAMUKI YUICHI	中向 裕一	JPN 4'16"49
6 IZU KAORU	伊豆 薫	JPN 4'17"72
7 IKENOUE HIROFUMI	池之上博文	JPN 4'24"65
8 FUKUNAGA SHUJI	福永 秀二	JPN 4'33"64
9 KURIMOTO YASUAKI	栗元 安昭	JPN 4'34"64
10 OKUYAMA ISAO	奥山 功	JPN 4'35"19
11 BEAMISH AUSTIN	ビーミッシュ オースティン	AUS 4'41"79
12 FURUZONO JOJI	古園 譲二	JPN 4'42"57
13 YOKOGAWA MOTOHIRO	横川 元弘	JPN 4'47"78
14 TAMAKI MISAQ	玉置 操	JPN 4'50"38
15 SHIMAMOTO TOSHIAKI	嶋本 利明	JPN 4'55"75
16 OISHI TADAMI	大石 忠美	JPN 4'57"91
17 TOMINAGA SHINJI	富永 伸二	JPN 5'02"73
18 NONAKA AKIRA	野中 明	JPN 5'22"06
19 IWAKIRI SHINJI	若切 伸治	JPN 5'27"49

SEMI FINAL : 2

Table with 3 columns: Name, Country, Time. Includes athletes like PORCHER UDO FRIEDRICH, ALLARD PATRICK, SMITH GRAHAM, NIENABER DANIE, OGIKUBO NAOHIRO, IWAMOTO SHINICHIRO, KAI SADANOBU, KAI SUMIO, TANIYAMA SHIGEHIRO, KASAHARA TOSHIO, YAMAJI NORIKIYO, TSURU YOSHIYUKI, SMITH DOUGLAS, KURAKAKE HARUO, KASUYA SATOSHI, NAGATOMO IZUMI, ISHIZAKI YOSHINORI.

SEMI FINAL : 3

Table with 3 columns: Name, Country, Time. Includes athletes like SPINNEY ED, KARNI YAIR, SATO ICHIO, PEDERSEN SVEND, KOROGI MACHIO, NAKAYAMA HISAYOSHI, YOTSUMOTO HIROMI, MIMASU MASAYUKI, SETOGUCHI TERUYUKI, MCRAE EVAN, NODA HIDEFUMI, TERAO HARUKI, CHEN CHING-CHEN, HONDA YASUTAKA, SCHWARTZ RODGER, YAGAWA AKIRA, TSURUTA MASATOSHI, NOGUCHI HISASHI, KAWANO SHIGEKI.

SEMI FINAL : 4

Table with 3 columns: Name, Country, Time. Includes athletes like WILLIAMS PETER, THUMASONIS ROGER, HAGA KENICHI, BORODIN PETR, KURAHARA JUNICHI, KILPATRICK RANDALL, HIRAI TOSHIHISA, LIPPITT MARTIN, MIZOGUCHI YOSHINOBU, HIDA TAKETAKA, YATSUDA MORIMASA, NAGATOMO HIDENOBU, WATANABE SEISHI, ABE HIROYOSHI, KATO TATSUKI, ITAKURA KENICHI, NAGAIKE MASAYOSHI, ARIMA YOSHITO, KAI KOICHI, KOCHIYA MITSURU.

FINAL (決勝)

Table with 3 columns: Name, Country, Time. Includes athletes like CABRAL CARLOS, POPEJOY KEN, SPINNEY ED, KARNI YAIR, WILLIAMS PETER, CLAIRE MICHEL, ALLARD PATRICK, SATO ICHIO, MEDER BRUCE, PORCHER UDO FRIEDRICH, HAGA KENICHI, THUMASONIS ROGER.

M45 1500m

SEMI FINAL (準決勝)

Table with 3 columns: Name, Country, Time. Includes athletes like MERCELINA RONALD, SHATHOHIN NICOLAY.

Table with 3 columns: Name, Country, Time. Includes athletes like COOPER BARRY, HATA NOBUKI, KITANI KAZUO, KUWAHARA TETSUJI, KORPIMAKI VESA, SOUSA DEVALDINO, HUANG CHAO-MING, NAGAYAMA NOBUYA, SASAKI MASAMOTO, OBST RONALD, MITSUDOME TATSUO, IKEDA YORIO, ICHIHARA HISAYUKI.

SEMI FINAL : 2

Table with 3 columns: Name, Country, Time. Includes athletes like POTTS JOHN, VAKKURI HEIKKI, PEEL GEOFFREY, VYTTY YAN, BRARD GASTON, SEVERO RENATO FERREIRA, MORITA HISAYOSHI, NAKAMURA RITSUhide, TAKAHASHI TOSHIO, AMINMUHAMMAD AMIN M., ONISHI KAZUHISA, BENEDETTI NELLO, HIDAKA HIDEIOSHI, UCHIDA YOSHIMI, KAKOI MICHIO, GOTO SUEMITSU, YAMASAKI OSAMI, NAKABAI YASUO.

SEMI FINAL : 3

Table with 3 columns: Name, Country, Time. Includes athletes like GRAY NEIL, SHINOHARA YOSHIO, FRANZEN BUERN-ERIK, SAKAMOTO KOJI, ODEGARD HARALD, GOVIND PETER PETER GOVIND, TAKEMACHI KATSUNOBU, KAMANO KEIICHI, YAMADA YUJI, TOKUSHIGE SADAMI, YAMAMOTO YOSHIFUMI, SHIZAWA SHIGEO, AKIBA NOBUYOSHI, NAKADA INAO, FUKUSAKI NOBUYUKI, MAHARA KUNIOMI, TANIGUCHI YASUNORI, MAGATA SACHIO.

FINAL (決勝)

Table with 3 columns: Name, Country, Time. Includes athletes like MERCELINA RONALD, VAKKURI HEIKKI, SHATHOHIN NICOLAY, POTTS JOHN, FRANZEN BUERN-ERIK, BELL RON, GAMA SHOHEI, COOPER BARRY, PEEL GEOFFREY, GRAY NEIL, HATA NOBUKI, SHINOHARA YOSHIO.

M50 1500m

SEMI FINAL (準決勝)

Table with 3 columns: Name, Country, Time. Includes athletes like ISHIDA HIDEO, NAGATOMO ICHIRO, PINNAGODGE PIYADASA, MAEDA TOSHIYASU, TADEO PALOMARES ALFREDO, HAYASHI NOBUO, YOSHIMOTO KIMIO, MATHERS JEREMY, SHIMA MASAMI, ICHIHARA HARUYOSHI.

Table with 3 columns: Name, Country, Time. Includes athletes like YAMACHIKA NORIHISA, CAPLAN ANTHONY, IMAZATO KUNIHARU, BROWN DOUGLAS.

SEMI FINAL : 2

Table with 3 columns: Name, Country, Time. Includes athletes like SMITH MICHAEL EDWARD, WHEELER KEITH, SUDA HACHIRO, KUROKAWA NOBUSHIGE, SAITO KAZUHIRO, OBUCHI HIDEYA, SAITO NORIO, NOGUCHI TAKAYUKI, TOMON YOSHIO, LOHMANN GOETZPETER, MIYAMOTO AZUMA, HOLMES PETER JAMES, YOKOYAMA NORIO, SASAI TAKAO, GOTO KAZUO.

SEMI FINAL : 3

Table with 3 columns: Name, Country, Time. Includes athletes like GAULEN GUNNAR, KANEKIYO HIDEKI, STEYN NOEL, OLIVEIRA PEDRO GOMES DE, TOMIOKU KATSUMI, OKAZOE TOSHIO, ONISHI HIDEIOSHI, KAWAGUCHI YOICHI, HOEFLER WERNER, MATSUDA MAKOTO, SAITO AKIRA, YAMAGUCHI HIDEO, KAWASOE TOKIYOSHI, YUGE SATOSHI, TAMURA KOSAKU.

SEMI FINAL : 4

Table with 3 columns: Name, Country, Time. Includes athletes like MACDONALD NEIL, SAKAI KUNIO, MUHAMETYANOV ANIL, KIMURA ISAMU, MIYAZAKI TOSHINOBU, SONODA YOSHIMI, STACHURSKI KEVIN, NAKANISHI KUNIYASU, KAMURA SHO, KATASHIBA TOSHINOBU, MATSUYAMA KAZUNARI, VRIES DE KLAUS, HIEJIMA YOSHITO, HARAGUCHI MITSUSHI, TOYAMA MITSUHIRO, ONITSUKA AKIRA.

FINAL (決勝)

Table with 3 columns: Name, Country, Time. Includes athletes like GAULEN GUNNAR, MACDONALD NEIL, SMITH MICHAEL EDWARD, SUDA HACHIRO, WHEELER KEITH, KANEKIYO HIDEKI, NAGATOMO ICHIRO, ISHIDA HIDEO, SAKAI KUNIO, PINNAGODGE PIYADASA, MUHAMETYANOV ANIL.

M55 1500m

SEMI FINAL (準決勝)

Table with 3 columns: Name, Country, Time. Includes athletes like FERREIRA JOAQUIM, BEDELL CLIFF, IWANAMI KENJI, YODER MEL, MAKINO KIYOSHI, ROSTE AKSEL, HUANG CHENG-HSIUNG, MOCHIZUKI TAKESHI, IWAKUBI NORIHIRO.

Table with 3 columns: Name, Country, Time. Includes athletes like IMABEPPU TADASHI, MAEDA KUNIHIRO, LANE JOHN, CHEN FU-HSIUNG, CHAUHAN RAMDAS, MC ENARNEY ANTHONY, NAITO KATSUSHIGE.

SEMI FINAL : 2

Table with 3 columns: Name, Country, Time. Includes athletes like HLDEGALEGA ARMANDO, OKAWA SEIKI, KOBAYASHI MASARU, ANRAKU SHIGENORI, KATO KATSUMI, SERA SHIGEHARU, MIGITA SHINOBU, MORITA LUCIO, DWYER JOHN, MORITA LUCIO, MAO YONG HAI, NOMA FUMHIKO, JORDAAN JOHANNES H., NAGASAWA NISHIO, TANIGAWA NOBORU, KUWAHATA MEGUMI, MATSUYAMA SEIICHI, TAGA SINJI.

SEMI FINAL : 3

Table with 3 columns: Name, Country, Time. Includes athletes like NAKANO SADATOSHI, JAMES STEPHEN, SHALAMANOV GENNADY, YAMAMOTO MIKIO, PENHA FRANCISCO LUIZ, THOEMING JOHANNES, HIGASHI TOMIO, WANG FU JUN, LUIS FERNANDO, HAHN HEINZ, HAYES ROBERT, TOKUMITSU JUNICHI, OKUDA YOICHI, KAWAMITSU EITOKU, FURUKAWA HISASHI, SAEKI TOSHIHIKO, TAKAHASHI KOJI.

FINAL (決勝)

Table with 3 columns: Name, Country, Time. Includes athletes like JAMES STEPHEN, HLDEGALEGA ARMANDO, SHALAMANOV GENNADY, THOEMING JOHANNES, OKAWA SEIKI, FERREIRA JOAQUIM, BEDELL CLIFF, WANG FU JUN, PENHA FRANCISCO LUIZ, NAKANO SADATOSHI, YAMAMOTO MIKIO, HIGASHI TOMIO.

M60 1500m

SEMI FINAL (準決勝)

Table with 3 columns: Name, Country, Time. Includes athletes like JUDGE NORMAN.E., MAYE PATRICK, GOTTARDO SILVANO, YAMAGISHI SABURO, TSUCHIHASHI HIROSHI, SHIOMITSU KEIZO, IMAMURA MUTSUO, HATAKEYAMA MASAKI, FUKUDOME YOSHIHIDE, ANDERSON IAN, TANIGUCHI YOSHIHIRO, FUKUSHIMA JUNICHI, HORIKOSHI TSUKASA, PAWAN PARKASH.

SEMI FINAL : 2

Table with 3 columns: Name, Country, Time. Includes athletes like HERLAAR SIMON.

3 OIKAWA MINORU	及川 稔	JPN 4'58"75
4 SATO YOSHIHIKO	佐藤 義彦	JPN 4'59"15
5 KIDO SUEJI	城戸 季次	JPN 5'04"91
6 LI JIN SHENG	リー ジン シェン	CHN 5'19"85
7 KAMIMURA JIRO	上村 二郎	JPN 5'28"53
8 MOROFUJI NAOHICO	諸藤 直彦	JPN 5'30"58
9 IHARA TSUTOMU	猪原 務	JPN 5'32"17
10 WATANABE KATSUTOSHI	渡辺 勝利	JPN 5'32"55
11 WATANABE SHIGEHARU	渡辺 重治	JPN 5'35"91
12 USHINOHAMA AKIRA	牛ノ浜 明	JPN 5'44"52
13 BERCKEMEYER HERMANN	ベルッケメイヤー ヘルマン	GER 5'56"04
14 NAGAHAMA YASABURO	長浜弥三郎	JPN 6'25"97
15 SILCOCK COLINJOSEPH	シルコック コリンジョセフ	AUS 6'34"38
16 UETANI IKUO	上谷 郁夫	JPN 6'37"41

SEMI FINAL : 3

1 FEE EARL W.	フィー アール	CAN 4'56"36
2 MIDORIKAWA SHICHIRO	緑川 七郎	JPN 4'57"45
3 GILLIS MALCOLM	ゲレス マルコム	USA 5'02"49
4 JAYATILAKE AUSTIN	ジャヤティラケ オースチン	SR I 5'04"68
5 ENDER GUNTHER	エンデル ギュンサー	GER 5'06"29
6 KARAN YUKIO	加寛 幸雄	JPN 5'14"81
7 NOBIRA SHIGERU	野平 繁	JPN 5'15"33
8 MARTIN JAMES	マーティン ジェイムズ	CAN 5'21"66
9 KAWANO TADAKAZU	河野 忠和	JPN 5'33"28
10 RAPPICH ARTHUR	ラピッチ アーサー	CAN 5'41"37
11 KEAT JAMES	キーツ ジェイムズ	USA 5'52"89
12 YAMAMOTO SHOSO	山本 昭三	USA 5'54"19
13 HUNG HUO SHAN	フン フォ シャン	TPE 5'57"98
14 TANAKA HIDEAKI	田中 英明	JPN 6'16"95
15 YOTSUMOTO HIROCHIKA	西本 博哉	JPN 7'03"26

FINAL (決勝)

1 HERLAAR SIMON	ヘルラー シモン	HOL 4'42"86
2 FEE EARL W.	フィー アール	CAN 4'44"86
3 OIKAWA MINORU	及川 稔	JPN 4'45"50
4 MIDORIKAWA SHICHIRO	緑川 七郎	JPN 4'46"74
5 FUKUSHIGE YUTAKA	福重 豊	JPN 4'50"38
6 SATO YOSHIHIKO	佐藤 義彦	JPN 4'54"98
7 GILLIS MALCOLM	ゲレス マルコム	USA 4'58"97
8 JUDGE NORMAN.E	ジャッジ ノーマン	IRL 4'59"61
9 KIDO SUEJI	城戸 季次	JPN 5'02"83
10 ENDER GUNTHER	エンデル ギュンサー	GER 5'03"01
11 JAYATILAKE AUSTIN	ジャヤティラケ オースチン	SR I 5'03"86
12 MAYE PATRICK	マエ パトリック	AUS 5'15"08

M 6 5 1 5 0 0 m

SEMI FINAL (準決勝)

SEMI FINAL : 1

1 MAEHARA KAZUO	前原 和夫	JPN 5'09"64
2 MIYAUCHI YOSHIMITSU	宮内 義光	JPN 5'10"02
3 ZETHOF HEIN	ツェトフ ハイ	HOL 5'13"55
4 FORTUNE WILLIAM	フォーチュン ウィリアム	USA 5'18"39
5 IMAMURA FUMIO	今村 文夫	JPN 5'41"33
6 SAKURAI KYUICHI	桜井 久一	JPN 5'43"26
7 KUZET TSUNAO	久世 綱雄	JPN 5'49"73
8 ISHIDA MASAKAZU	石田 正一	JPN 5'52"74
9 CAMPBELL BRUCE	キャンベル ブルース	AUS 6'13"15
10 MITSUI TOSHIHARU	三井 利治	JPN 6'35"21
11 FARQUHARSON DON	ファーカーソン ドン	CAN 6'47"84
12 HUANG LAI-TE	ファン ライ テ	TPE 7'02"56
13 HASHITANI SHIGENORI	橋谷 繁徳	JPN 8'12"71

SEMI FINAL : 2

1 HORIUCHI KATSUMI	堀内 克己	JPN 5'17"97
2 KAWASAKI GORO	河崎 五郎	JPN 5'18"39
3 EKMAN GERT ERIK ERLAN	エクマン ジェルト エリック エルラノ	SWE 5'21"95
4 JOHANSSON HARRY ROLAND	ヨハンソン ハリー ローランド	SWE 5'26"53
5 CAREY WILLIAM	キャリー ウィリアム	USA 5'29"45
6 VETTER JOACHIM	フェッテル ヨアキム	GER 5'30"65
7 PLUMMER JOHN	プランマー ジョン	AUS 5'34"84
8 CROOKE KENNETH	クルック ケネス	GBR 5'37"88
9 HERNANDEZ AVILA FLORENCIO	ヘルナンデス アビラ フロレンシオ	ESP 5'59"19
10 THIEL LEO	ティール レオ	GER 6'00"33
11 NAITO KYUYA	マックファーソン クレイム	JPN 6'29"26
12 EGAMI HITOSHI	内藤 及也	JPN 6'33"90
13 RIVIELLO GERALDO	江上 均	JPN 6'33"90
	リビエロ ゲラルド	AUS 7'40"37

FINAL (決勝)

1 ZETHOF HEIN	ツェトフ ハイ	HOL 5'00"15
2 HORIUCHI KATSUMI	堀内 克己	JPN 5'01"84
3 MAEHARA KAZUO	前原 和夫	JPN 5'03"57
4 MIYAUCHI YOSHIMITSU	宮内 義光	JPN 5'05"88
5 EKMAN GERT ERIK ERLAN	エクマン ジェルト エリック エルラノ	SWE 5'09"20
6 KAWASAKI GORO	河崎 五郎	JPN 5'15"43
7 FORTUNE WILLIAM	フォーチュン ウィリアム	USA 5'15"92
8 JOHANSSON HARRY ROLAND	ヨハンソン ハリー ローランド	SWE 5'24"98
9 VETTER JOACHIM	フェッテル ヨアキム	GER 5'28"66
10 CAREY WILLIAM	キャリー ウィリアム	USA 5'33"04
11 CROOKE KENNETH	クルック ケネス	GBR 5'36"71
12 PLUMMER JOHN	プランマー ジョン	AUS 5'37"35

M 7 0 1 5 0 0 m

SEMI FINAL (準決勝)

SEMI FINAL : 1

1 TODD JAMES	トッド ジェームス	GBR 5'26"49
2 GOMES ADRIANO	ゴメス アドリアーノ	POR 5'51"90
3 TOMITA TSUNESUKE	雷田 恒祐	JPN 5'57"20
4 WALTHER HERBERT	ヴァルター ヘルベルト	GER 6'01"06
5 FAUDE PAUL	ファオテ パウル	SU I 6'02"00
6 ORITO TOKIO	折戸 時雄	JPN 6'08"27
7 SUZUKI KAZUMI	鈴木 一三	JPN 6'28"39
8 IWANAGA KICHINOSUKE	岩永吉之助	JPN 6'33"35
9 VIVANCOS EDWARD	ビバンコス エドワード	CAN 6'38"71
10 YANG CHIN-FA	ヤン チン ファ	TPE 6'41"38
11 PENG HUNG-LIEN	ペン ファン リェン	TPE 6'55"33
12 SUNG BONG GAE	スン ボン ガエ	KOR 8'32"59
13 D H AR RADHARAMAN	アル ラドハラマン	IND 9'49"76

SEMI FINAL : 2

1 MCKEOWN CORDON	マッケオン ゴードン	AUS 5'37"77
2 GILMOUR JOHN	ギルモア ジョン	AUS 5'39"43
3 TEJADA VERGARA ANTONIO	テハダ ベルガラ アントニオ	MEX 5'39"76
4 HAMMEN CARL	ハーメン カール	USA 5'40"09
5 BOTHA JOSEPH	ボタ ジョゼフ	RSA 5'41"96
6 MESSENGER ARCHIE	メッセンジャー アーチー	USA 5'43"48
7 ISHIDA MASSAO	イシダ マサオ	BRA 5'54"13
8 JONES IORIS	ジョーンズ イオリス	NZL 5'59"22
9 INADA NAOTO	イナダ ナオト	USA 6'23"68
10 RASCH GEORGE C.	ラッシュ ジョージ C.	USA 7'05"15
11 NOBE TANE0	野辺 種雄	JPN 7'26"35
12 YAMAGUCHI YUTAKA	山口 豊	JPN 9'48"32

FINAL (決勝)

1 MCKEOWN CORDON	マッケオン ゴードン	AUS 5'23"79
2 TODD JAMES	トッド ジェームス	GBR 5'24"71
3 GILMOUR JOHN	ギルモア ジョン	AUS 5'30"01
4 GOMES ADRIANO	ゴメス アドリアーノ	POR 5'34"81
5 TEJADA VERGARA ANTONIO	テハダ ベルガラ アントニオ	MEX 5'36"04
6 HAMMEN CARL	ハーメン カール	USA 5'39"35
7 BOTHA JOSEPH	ボタ ジョゼフ	RSA 5'46"47
8 MESSENGER ARCHIE	メッセンジャー アーチー	USA 5'59"81
9 TOMITA TSUNESUKE	雷田 恒祐	JPN 6'03"59

M 7 5 1 5 0 0 m

FINAL (決勝)

1 BULKLEY DANIEL	バックリー ダニエル	USA 6'05"49
2 LUDZUWEIT OTTO	ルーデツヴァイト オットー	GER 6'07"15
3 STALE TORSTEN KONSTANT	スターレトルステン コンスタント	SWE 6'08"54
4 HASE MUNEAKI	長谷 宗明	JPN 6'19"79
5 SADAKATA ICHIRO	貞方 市郎	JPN 6'16"71
6 MCPHERSON CRAEME	マックファーソン クレイム	NZL 6'19"27
7 MIURA TAKURO	三浦 卓郎	JPN 6'26"84
8 MATSUSHITA TATSUO	松下 辰雄	JPN 6'27"55
9 VUOLO EDMUND	ブオロ エドモンド	USA 6'34"88
10 OSSELAER ANDRE	オッセラー アンドレ	BEL 6'37"99
11 FONSECA ANTONIO A. DE	フォンセカ アントニオ デ	BRA 6'37"89
12 SHING RAC SHIN	スン ラク シン	KOR 6'48"04

14 EBLE EUGEN	エブレ オイゲン	GER 7'19"90
15 KAZDAN AARON	カズダン エーロン	CAN 7'24"24
16 TAVARES FRANCISCO	タバレス フランシスコ	POR 7'26"26

M 8 0 1 5 0 0 m

FINAL (決勝)

1 TAKAHASHI DENKICHI	高橋 伝吉	JPN 6'44"59
2 AELLEN LUCIEN-MARCEL	アレレン ルシジャン マーセル	SU I 6'51"70
3 TAU TADASHI	多宇 正	JPN 7'13"42
4 MATSUMURA HIDEO	松村 秀雄	JPN 7'23"51
5 MASCRE PIERRE	マスケレ ピエール	FRA 7'43"94
6 HANNAPPEL JULIUS	ハンナップル ユリウス	GER 8'04"02
7 HARAGUCHI KOZO	原口 幸三	JPN 8'08"95
8 DIETRICH WILHELM	ディートリッヒ ゴルヘルム	GER 8'12"21
9 KIMURA KIZO	木村 喜三	JPN 8'26"70
10 WANG CHEN-LINE	ワン チェン リン	USA 8'32"49
11 BROWN JOHN	ブラウン ジョン	AUS 8'34"96
12 KUDO TORU	工藤 亨	JPN 8'43"31
13 YOSHIDA KANICHI	吉田 神一	JPN 9'11"11

M 8 5 1 5 0 0 m

FINAL (決勝)

1 MORIMOTO TAKEJI	守本 竹治	JPN 8'25"49
2 KOJIMA TOSHIO	小島 俊雄	JPN 8'58"68
3 TANAKA TAKEJIRO	タナカ タケジロウ	BRA 9'17"41
4 SANO TOKUTARO	佐野徳太郎	JPN 9'55"58
5 MATSUDA SENTA	松田 占太	JPN 10'37"23

M 9 0 1 5 0 0 m

FINAL (決勝)

1 SPANGLER MD PAUL E.	スパングラ ポール	USA 14'27"59
-----------------------	-----------	--------------

M 4 0 5 0 0 0 m

1 SATO ICHIO	佐藤 市雄	JPN 14'59"77
2 KARKKAINEN HEIMO	カルッカインェン ハイモ	FIN 15'00"30
3 NAKAMURA SHOZO	中村 昭三	JPN 15'00"94
4 RISCADO ANTONIO MANUEL	リスカド アントニオ マヌエル	POR 15'05"70
5 SKOF IVAN	スコフ イバン	SLO 15'16"21
6 TUMASONIS ROGER	ツマソニス ロジャー	USA 15'21"75
7 WATANABE MASAMI	渡辺 正美	JPN 15'34"62
8 FUJII NORIAKI	藤井 典明	JPN 15'42"85
9 HOVORKA KAREL	ホボルカ カレル	TCH 15'42"89
10 HAGEMANN JOSEF	ハーゲマン ヨゼフ	GER 15'45"60
11 BORODIN PETR	ボロディン ペトル	RUS 15'48"69
12 YAMATSU SHIGEKI	山津 茂樹	JPN 16'01"76
13 NAKAZAWA JUNICHI	中沢 隼一	JPN 16'01"84
14 TAKAHASHI YOSHIO	高橋 好雄	JPN 16'05"18
15 ISHIHARA KATSUMI	石原 勝実	JPN 16'13"99
16 YAMAMOTO HAYAO	山本 早夫	JPN 16'15"57
17 PEDERSEN SVEND	ペデルセン スベント	DEN 16'16"91
18 UKAJI YUZO	宇梶 勇三	JPN 16'18"28
19 NAKAMUKI YUICHI	中向 裕一	JPN 16'26"85
20 HATANAKA KUSUO	畑中九州男	JPN 16'27"95
21 YAMASHITA NORIYUKI	山下 典幸	JPN 16'32"02
22 YAMAMURA YOICHI	山村 陽一	JPN 16'37"60
23 ISONAGA YOSHIKI	磯永 義昭	JPN 16'43"07
24 NAGASHIMA KIMIOMI	永島 公臣	JPN 16'43"36
25 KILPATRICK RANDALL	キルパトリック ランドラ	USA 16'44"76
26 CHANG CHING-CHUAN	チャン チン チュアン	USA 16'44"76
27 MATSUNAGA MASAMI	松永 正美	TPE 16'48"62
28 TAKAHAMA YASUO	高濱 靖雄	JPN 17'01"49
29 NAKAYAMA HISAYOSHI	中山久与司	JPN 17'09"02
30 NISHIMOTO KEIZO	西本 啓三	JPN 17'11"18
31		JPN 17'14"80

32 MCRAE EVAN	マックレー エバン	NZL 17'16"64
33 BISSON JEAN	ビソン ジョン	FRA 17'22"77
34 IWATA HIROTOSHI	岩田 広俊	JPN 17'26"45
35 NERLAND DENNIS	ナーランド デニス	CAN 17'39"78
36 SETOGUCHI TERUYUKI	瀬戸口照幸	JPN 17'40"13
37 YAMAJI NORIKIYO	山路 典清	JPN 17'44"36
38 KOIKE SADA0	小池 貞夫	JPN 17'48"01
39 FUKUMURA TETSURO	福村 哲郎	JPN 17'53"87
40 INAMOTO KIYOHARU	稲本 清治	JPN 17'54"29
41 WEBSTER MICHAEL	ウェブスター マイケル	AUS 17'58"10
42 BEAMISH AUSTIN	ビーミッシュ オースティン	AUS 17'58"55
43 WAKAMOTO AKIMI	若本 彰己	JPN 17'58"98
44 SHIMIZU JIRO	清水 次郎	JPN 18'02"02
45 NODA HIDEFUMI	野田 英文	JPN 18'02"31
46 TSURUMARU HIROYUKI	鶴丸 博之	JPN 18'05"12
47 MANDEA TOADER	マンデア トーダー	ROM 18'11"17
48 KAWAUCHIDA SUEYOSHI	川内田末義	JPN 18'25"68
49 SHIMIZU KOICHI	志水 幸一	JPN 18'31"74
50 YATSUDA MORIMASA	矢津田守正	JPN 18'33"68
51 TERA0 HARUKI	寺尾 春樹	JPN 18'35"58
52 IYAMA SHINICHIRO	飯山進一郎	JPN 18'36"53
53 KOFAHL SIEGFRIED	コファール ジークフリート	GER 18'38"11
54 ODA TETSUYOSHI	小田 哲義	JPN 18'42"11
55 CHEN CHING-CHEN	チェン チン チェン	TPE 18'43"82
56 HIDAKA TAKANORI	日高 隆則	JPN 18'44"09
57 SATO KOJI	佐藤 康治	JPN 18'44"98
58 MIURA TOKUICHI	三浦 徳一	JPN 18'53"73
59 NAKAWAKI SHIGEO	中脇 重夫	JPN 18'54"16
60 NAKASHIMA NARAO	中崎奈良雄	JPN 18'58"71
61 YONEMORI SHINJI	米盛 真二	JPN 19'03"13
62 MIZOGUCHI TAKAYOSHI	溝口 孝義	JPN 19'06"37
63 SMITH DOUGLAS	スミス ダグラス	CAN 19'16"28
64 SUGIYAMA HIROYUKI	杉山 弘幸	JPN 19'19"36
65 LIEBERMAN MARK	リーバーマン マーク	USA 19'22"35
66 NAITO YUKIO	内藤 幸夫	JPN 19'23"36
67 HASHIMOTO TAKAYUKI	橋本 高行	JPN 19'29"55
68 TOMINAGA SHINJI	冨永 伸二	JPN 19'31"69
69 KAWANO TACHIO	川野太刀男	JPN 19'36"24
70 TODOROKI FUMIO	轟木 文夫	JPN 19'36"81
71 MINEZAKI AKIO	峯崎 秋生	JPN 19'42"42
72 UWADA TERUO	宇和田照夫	JPN 19'45"33
73 TANIGUCHI HIROYUKI	谷口 裕行	JPN 19'46"06
74 MAENO SHIGETO	前野 茂人	JPN 20'04"60
75 TAKEDA TOSHIMI	竹田 利見	JPN 20'11"80
76 MATSUMURA MASAOKI	松村 正明	JPN 20'12"49
77 YANAGIBASHI RYOICHI	柳橋 良一	JPN 20'12"89
78 KIMOTO SATORU	木元 悟	JPN 20'13"36
79 SCHWARTZ RODGER	スクワーツ ロジャー	USA 20'17"10
80 UCHIYAMA EISUKE	内山 英介	JPN 20'22"93
81 NAKAGAMA MASATO	中釜 正人	JPN 20'31"68
82 YAMADA SHIGEO	山田 重男	JPN 20'43"77
83 SATO TOKUICHI	佐藤 徳一	JPN 20'47"42
84 YAMADA YUKIO	山田 幸雄	JPN 20'48"34
85 KUROGI TAKA0MI	黒木 貴臣	JPN 21'09"84
86 TAKANO TATEKI	高野 干城	JPN 21'11"05
87 HAZEBUCHI YOSHIMITSU	伊瀬 義光	JPN 21'11"11
88 AKAGAWA MASAKAZU	赤川 正和	JPN 21'14"17
89 OGAWA IZUMI	小川 泉	JPN 21'27"03
90 YAMASHITA MICHIO	山下 道男	JPN 21'31"55
91 TAKADA HISANORI	高田 久則	JPN 21'33"69
92 KAWANO FUMITOSHI	河野 文敏	JPN 21'44"08
93 SUEOKA SHIGERU	末岡 茂	JPN 22'01"96
94 KAI FUMINAGA	甲斐 文長	JPN 22'06"96
95 IWATA KUSUO	岩田九州男	JPN 22'11"49
96 OKAMOTO GOICHI	岡本 圭一	JPN 22'13"91
97 KUROI FUMIRO	黒木 章郎	JPN 22'25"27
98 IWAKURA RO	岩倉 朗	JPN 22'36"18
99 KAWAUCHI KATSUHIRO	川内 克寛	JPN 22'38"86
100 HIDAKA ETSUO	日高 悦雄	JPN 23'44"78
101 KODAMA EIICHI	児玉 栄一	JPN 24'02"77
102 TAKAIDA TETSURO	高井田哲郎	JPN 24'45"15
103 HARAGUCHI SHIGENORI	原口 重徳	JPN 25'52"51

15 WATANABE MAKOTO	渡辺 誠	JPN 16'44"53
16 SEVERO RENATO FERREIRA	セベロ レナート フェレイラ	BRA 16'49"41
17 KOBAYASHI TOMONE	小林 頼音	JPN 16'52"33
18 MORIYAMA KEIGO	森山 恵悟	JPN 16'56"28
19 BOQVIST LARS-ERIK	ボクヴィスト ラルス エリック	SWE 16'59"69
20 TASHIRO SATORU	田代 寛	JPN 17'12"60
21 SAKANASHI KIYONOBU	坂梨 清信	JPN 17'16"46
22 OKURA YUKIO	大倉 幸男	JPN 17'17"24
23 TAKAHASHI NOBIRU	高橋 伸	JPN 17'18"29
24 SOUSA DEVALDINO	ソウサ デバルディノ	BRA 17'20"08
25 NAKAMURA RITSUHIDE	中村 律秀	JPN 17'22"64
26 HIRUSAKA TOKUSHI	蛭坂 徳志	JPN 17'23"91
27 ITO TOSHIO	伊藤 利男	JPN 17'27"00
28 DEDRICK FRED	デドリック フレッド	USA 17'31"97
29 KUWAHARA TETSUJI	桑原 哲治	JPN 17'32"76
30 YOSHIMOTO TAKASHI	吉元 隆	JPN 17'32"89
31 LAW FORD JOHN	ローフォード ジョン	AUS 17'36"17
32 TOMINAGA MASUO	冨永 益男	JPN 17'36"50
33 IKEDA TOSHIYUKI	池田 利行	JPN 17'39"52
34 TOKUSHIGE SADAMI	徳重 定巳	JPN 17'40"04
35 YAGI HIDEHARU	八木 秀治	JPN 17'48"37
36 STUCZYNSKI HENRYK	スタクツィンスキー ヘンリーク	POL 17'49"87
37 WENDERSON ROBERT	ヘンダーソン ロバート	AUS 17'54"45
38 WAKE SUSUMU	和気 進	JPN 17'55"91
39 NISHIGUCHI FUMIAKI	西口 文昭	JPN 17'56"44
40 KATO KEIICHI	加藤 啓一	JPN 18'01"92
41 FUKUMITSU TSUTOMU	福光 勉	JPN 18'04"31
42 YAMADA SHINJI	山田 信司	JPN 18'18"23
43 TAKEMACHI KATSUNOBU	竹町 勝伸	JPN 18'26"41
44 BRETON GAETAN	ブレトン ガタン	CAN 18'31"41
45 MATSUOKA KESAO	松岡今朝男	JPN 18'33"61
46 TANZO JUNJI	丹蔵 淳治	JPN 18'45"27
47 MATSUZAKI YOSHIMITSU	松崎 義光	JPN 18'45"47
48 HIDAKA HIDETOSHI	日高 秀利	JPN 18'59"68
49 LUDLOW GIBBONS	ラドロー ギボンズ	USA 19'04"96
50 MASUDA KAZUSHIGE	益田 一重	JPN 19'07"80
51 OBST RONALD	オブスト ロナルド	AUS 19'09"61
52 AMINMUHAMAT AMIN M.	アミンムハマト アミン	INA 19'09"80
53 YUGE SAKUYOSHI	弓削 作義	JPN 19'17"27
54 TOKUNAGA KOICHI	徳永 剛一	JPN 19'18"99
55 TSUCHIDA FUKUNORI	土田 福徳	JPN 19'27"74
56 FUKUSAKI NOBUYUKI	福崎 信行	JPN 19'32"53
57 DESABATO TONY	デサバト トニー	USA 19'35"11
58 MIURA CHIKAO	三浦 近男	JPN 19'35"87
59 KUROKI MORIKIYO	黒木 守清	JPN 19'38"47
60 KAWANO KATSUHIKO	河野 勝彦	JPN 19'56"72
61 HIGUCHI TOSHIHIKO	樋口 俊彦	JPN 19'59"67
62 SAKAUE YOSHIMI	坂上 義身	JPN 20'04"22
63 ROKUKASHO FUMITO	六ヶ所文人	JPN 20'05"13
64 KONDO KAZUYUKI	近藤 和幸	JPN 20'05"85
65 YAMAGUCHI HIROYASU	山口 博康	JPN 20'08"10
66 NAKAHARA TETSUYA	中原 鉄矢	JPN 20'08"22
67 KAWANO TAKANORI	河野 孝教	JPN 20'16"38
68 TAKABE KAZUO	高部 一夫	JPN 20'21"94
69 JENKINS GRAHAM	ジェンキンス グレハム	GBR 20'31"20
70 HAKIWARA TOSHIFUMI	萩原 利文	JPN 20'32"53
71 INAMURA TSUNETO	稲村 常人	JPN 20'33"89
72 MATSUMURA FUSAO	松村 房夫	JPN 20'37"37
73 TAKAYAMA MASASHI	高山 正志	JPN 20'39"74
74 KATO HAJIME	加藤 肇	JPN 20'46"80
75 SAITO TSUTOMU	斉藤 勉	JPN 20'50"93
76 HIDAKA HIROMI	日高 弘美	JPN 21'00"83
77 TOSHIMORI MIKI	年森 幹	JPN 21'09"31
78 MIYATA SUMIO	宮田 澄男	JPN 21'11"50
79 ROTH ALEXANDER	ロートアレクサンダー	GER 21'12"65
80 TANIGAWA TSUGINOBU	谷川 次信	JPN 21'19"78
81 YAMASAKI MORINOBU	山崎 盛信	JPN 21'26"70
82 KIMURA MASAYUKI	木村 正幸	JPN 21'38"85
83 NAGATOMO ICHIO	長友 一生	JPN 21'49"90
84 MOTOMURA YOSHIHARU	本村 良治	JPN 21'55"90
85 NAKAYAMA TAKASHI	中山 隆	JPN 22'33"52
86 KAWAGOE WATARU	川越 渡	JPN 22'45"39
87 HIRAMATSU HIROSHI	平松 廣	JPN 23'15"36
88 KIDOGAWA KATSUJI	木戸川克治	JPN 23'35"17
89 SATO TAKAMICHI	佐藤 太通	JPN 23'48"84
90 YAMAMOTO YUJI	山本 隆二	JPN 24'23"53
91 YAMAIDE HIDEO	山出 秀夫	JPN 25'18"26

M50 5000m

1 GAULEN GUNNAR	ガウレン グンナー	NOR 15'56"12
2 MAESSCHALCK GILBERT	マエッシャルック ジルベール	BEL 16'03"98
3 KITAMURA TAICHI	北村 泰一	JPN 16'16"71
4 UENO YOSHIHIKO	上野 欣彦	JPN 16'42"83
5 REZAC IVO	レザック イボ	TCH 16'48"98
6 PODMOLIK JOSEF	ポドモリーク ジョセフ	TCH 16'54"34
7 KAWAGOE MUNETOSHI	川越 宗利	JPN 16'55"24

10 FUJISAKI TOSHIHIRO	藤崎 利廣	JPN 17'10"64
11 UCICK PETR	ウチック ペテル	TCH 17'10"86
12 MAEDA TOSHIYASU	前田 利保	JPN 17'11"35
13 SIMOES ANTONIO	シモエス アントニオ	POR 17'12"30
14 KATO HIROSHI	加藤 浩	JPN 17'14"16
15 ROBINSON ROGER	ロビンソン ロージャー	NZL 17'17"10
16 KUROKAWA NOBUSHIGE	黒川 信重	JPN 17'21"00
17 KLEE KARL-HORST	クレー カールホルスト	GER 17'27"33
18 SONODA YOSHIMI	園田 義美	JPN 17'32"13
19 PEMMENDA MEDAPPA APPIAH	ペメンダ メダッパ アピアー	IND 17'33"37
20 HYUGAJI HIROSHI	日向寺 洋	JPN 17'37"04
21 MASUDA YASUNOBU	高塚 一雄	JPN 17'38"17
22 TAKATSUKA KAZUO	増田 安信	JPN 17'43"57
23 TADEO PALOMARES ALFREDO	タデオ パロマレス アルフレッド	MEX 17'43"69
24 LEE JOCK	リー ジョック	AUS 17'46"00
25 TAKEMOTO TSUNORU	坂本 冨	JPN 17'46"21
26 SAITO KAZUHIRO	斎藤 和洋	JPN 17'47"11
27 WIERUM GUENTHER	ヴィールム ギュンター	GER 17'50"96
28 PINNAGODGE PIYADASA	ピナゴッジ ピヤダサ	SRI 17'54"13
29 SCHMIDT JAN	シュミット ヤン	TCH 17'58"90
30 STEYN NOEL	シュタイン ノエル	RSA 17'59"45
31 KOMURO KENJI	小室 健二	JPN 18'01"59
32 OLIVEIRA PEDRO GOMES DE	オリベイラ ペドロ ゴメス デ	BRA 18'03"83
33 KOMATSU MATAO	小松 又男	JPN 18'05"68
34 MATTSOON SUNE LENNART	マツソン スネ レンナルト	SWE 18'17"97
35 SEKIGUCHI YUJI	関口 祐治	JPN 18'20"05
36 SAITO AKIRA	齋藤 昭	JPN 18'22"43
37 WURSTER ALWIN	ウルスター アルヴィン	RSA 18'24"40
38 NAKATANI KIYOTSUGU	仲谷 清次	JPN 18'24"73
39 HOLLEDE PETER	ホルレーデ ペーター	DEN 18'25"54
40 FERNANDES NORIVAL	フェルナンデス ノリバル	BRA 18'27"72
41 AKIYAMA AKIO	秋山 爽夫	JPN 18'28"08
42 HAMADA SHIZUKI	浜田 鏡城	JPN 18'29"79
43 OGATA SAKAE	緒方 栄	JPN 18'31"15
44 SAITO NORIO	齋藤 憲夫	JPN 18'35"94
45 MATHERS JEREMY	メサース ジェレミー	RSA 18'36"11
46 THOMAS BRYAN	トーマス ブライアン	AUS 18'37"45
47 KODAMA TSUNEAKI	児玉 常秋	JPN 18'39"51
48 YAMAMURA TAKEJI	山村 武二	JPN 18'41"81
49 YAMADA RYOZO	山田 了三	JPN 18'45"89
50 TSUCHIDA MASAHIRO	土田 政博	JPN 19'00"83
51 MORI SHIGERU	森 滋	JPN 19'06"26
52 HOLMES PETER JAMES	ホームズ ピーター ジェームス	NZL 19'06"34
53 LIN JENG-SHINN	リン ジェン シン	TPE 19'09"17
54 KAWASOE TOKIYOSHI	川添 時義	JPN 19'09"46
55 OTA NORIKI	太田 紀電	JPN 19'09"46
56 NAKAI ITSUO	河野 毅敏	JPN 19'12"25
57 SAUTIERE ANDRE	中井 逸夫	FRA 19'25"82
58 UCHIDA HARUYOSHI	ソチエール オンドレ	JPN 19'28"49
59 SHINDOME KOICHI	内田 春義	JPN 19'34"30
60 HIRAYAMA ISAO	新留 宏一	JPN 19'44"51
61 YAMAGUCHI HIDEO	平山 勲	JPN 19'49"00
62 NISHIMURA SHIGENOBU	山口 英郎	JPN 19'50"57
63 IKEDA TAKESHI	西村 重信	JPN 19'56"00
64 KAI KAZUO	池田 健	JPN 19'57"00
65 GRAWINKEL HEINZ	甲斐 和男	GER 19'57"00
66 MIYAMOTO AZUMA	グラヴィンケル ハイニン	JPN 19'59"79
67 SAWATSU YOSHITERU	宮本 東	JPN 20'00"00
68 TAMURA TETSURO	沢津 義輝	JPN 20'09"02
69 HINO MITSUO	田村 哲朗	JPN 20'09"53
70 KUROGI YUKIO	日野 満雄	JPN 20'17"87
71 IWAMOTO MAMORU	黒木 幸男	JPN 20'31"00
72 WADE ROBERT	岩元 護	GUM 20'34"85
73 INOUE YOSHIKATSU	ウェード ロバート	JPN 20'37"20
74 UEDA YOSHIO	井上善かつ	JPN 20'48"74
75 MAJIMA TSUYOSHI	上田 義男	JPN 20'49"02
76 SUZUKI HIROSHI	藤島 健	JPN 20'57"53
77 TIPPING JOHN	鈴木 洋司	GBR 21'18"20
78 ZUSHI HIROKAZU	ティッピング ジョン	NZL 21'33"37
79 AUGUST IAN	園師 弘和	JPN 21'37"33
80 IMAMURA KANAME	オーガスト イーエン	JPN 21'38"32
81 KUROGI ISAO	今村 要	JPN 21'41"11
82 MATSUMURA YOSHIHIKO	黒木 勲	JPN 21'45"24
83 GRAVES ALAN	松村 美彦	GBR 22'01"01
84 UEKI KUNIHICO	グレイブス アラン	JPN 22'13"21
85 SAKATA MASARU	植木 國彦	JPN 22'20"28
86 YONEKURA MASARU	坂田 勝	JPN 22'20"80
87 BARKER STEPHEN	米倉 勝	AUS 22'18"67
88 MASUDOME MASATO	ベーカー ステファン	JPN 22'18"34
89 TATENO HIDEMI	益留 正人	JPN 22'17"11
90 CAPLAN ANTHONY	立野 秀己	HKG 22'40"20
91 NAKASHIMA IKUTO	カプラン アンソニー	JPN 22'51"75
92 KAI TSUNEO	中島 軍人	JPN 23'10"64
93 ISHIWA KENJI	甲斐 恒夫	JPN 23'10"68
94 IIO KEIJIRO	石和 健治	JPN 23'15"52
95 SATANI TSUNEO	飯尾慶次郎	JPN 23'20"19
96 UEHARA TOSHINORI	佐谷 恒雄	JPN 23'22"00
97 SCHUETZ FRIEDRICH WILH.	上原 俊則	GER 23'10"64
98 HAYASHI MASAYUKI	シュエツ フリードリッヒ ビルヘルム	JPN 23'31"38
99 KAWASE OSAMU	林 正之	JPN 23'39"28
100 SAKAKI KATSUO	川瀬 治	JPN 24'11"04
101 HIDAKA KENJI	榊 勝雄	JPN 24'21"04
102 KIUKIMOTO HISAO	日高 憲治	JPN 24'28"12
	久木元久夫	JPN 24'28"12

M55 5000m

1 JAMES STEPHEN	ジェームス ステイブン	GBR 16'28"77
2 HLDEGALEGA ARMANDO	ホルタガシガアルマンド	POR 16'40"79
3 MIGHTA SHINOBU	石田 忍	JPN 17'41"74
4 ITO TOSHIO	伊藤 年雄	JPN 17'44"53
5 KANAZAWA HIROYUKI	金澤 弘行	JPN 17'46"65
6 KIMURA TOMITERU	木村 富昭	JPN 17'48"45
7 MINAGOSHI HARUYUKI	皆越 春行	JPN 17'48"91
8 MIYASATO MANABU	宮里 学	JPN 17'53"69
9 NAKANO SADATOSHI	中野 定利	JPN 17'57"52
10 OKADA SHINICHIRO	岡田真一郎	JPN 18'10"34
11 FISCHER HEINRICH	フィッシャー ハインリッヒ	GER 18'17"95
12 IWANAMI KENJI	岩波 健二	JPN 18'23"93
13 KITAWAKI FUJIMATSU	北脇富士松	JPN 18'25"70
14 SEYMOUR JIM	サイモン ジム	AUS 18'27"31
15 PROUSE ALBERT	ブラウズ アルバート	GBR 18'30"47
16 NARITA KEIJIRO	成田啓二郎	JPN 18'31"32
17 ANRAKU SHIGENORI	安楽 重則	JPN 18'39"79
18 UOGATA MASAHIRO	魚形 昌秀	JPN 18'43"81
19 FLEMING NEIL	フレミング ニール	NZL 18'57"60
20 YODER MEL	ヨーダー メル	USA 18'58"13
21 HAYES ROBERT	ヘイズ ロバート	AUS 19'19"74
22 HIRAMATSU KEIICHI	比良松敬一	JPN 19'20"48
23 NAGATOMO HIROAKI	長友 寛昭	JPN 19'30"20
24 IKEDA KIYOTO	池田 聖人	JPN 19'30"22
25 KUKITA KIYOFUMI	久木田清文	JPN 19'37"49
26 NAGASHIMA MASAHIRO	永島 正博	JPN 19'43"96
27 JUMISKO TIMO	ユミスコ ティモ	FIN 19'47"35
28 HIROSE MASUMI	廣瀬 眞純	JPN 19'48"15
29 NISHIZAWA MICHITOSHI	西沢 道敏	JPN 20'00"44
30 IWAKIRI NOBORU	岩切 昇	JPN 20'07"70
31 LANE JOHN	レイン ジョン	HKG 20'08"74
32 NAKAMAE YUKIO	中前 行雄	JPN 20'17"98
33 KAWASHIMA ASAZO	川島 朝三	JPN 20'29"86
34 KAWANO MITOSHI	河野 毅敏	JPN 20'32"67
35 OBAYASHI MASAHIRO	大林 政弘	JPN 20'38"19
36 KAMIYA SHIGEO	神谷 繁雄	JPN 20'40"89
37 WANG HE LIN	ワン ヘリン	CHN 20'49"34
38 UMEDA YASUHIRO	梅田 泰弘	JPN 20'57"23
39 OYA HISAO	大矢 久雄	JPN 21'08"89
40 KURONITA AKIO	黒仁田昭雄	JPN 21'28"13
41 HIRAYAMA MASAO	平山 正雄	JPN 21'36"80
42 MORITAKE TSUNENOBU	盛武 恒信	JPN 21'46"78
43 TANIGAWA NOBORU	谷川 昇	JPN 21'46"78
44 NUNES ERY DE OLIVEIRA	ヌネス エリ デオリベイラ	BRA 22'12"34
45 IDOGAWA SHICHIRO	井戸川七郎	JPN 22'18"17
46 YUASA YUKIO	湯淺 幸雄	JPN 22'18"20
47 MINE SHOICHI	峰 昭一	JPN 22'23"70
48 ETO NORIO	江藤 則男	JPN 22'24"36
49 CHAUHAN RAMDAS	チャウハン ラムダス	IND 22'29"07
50 KOJIMA TAKEO	小島 武雄	JPN 22'31"74
51 YAMASHITA MASAYOSHI	山下 正義	JPN 23'00"83
52 TERADA YUTAKA	寺田 寛	JPN 23'14"79
53 SAKAIDA EITOKU	境田 栄徳	JPN 23'30"48
54 TANAKA TOSHITAKA	田中 俊敏	JPN 23'33"01
55 KUSHIMA KEIICHI	榎岡 啓一	JPN 23'38"84
56 ISHIDA NOBUO	石田 延男	JPN 23'51"21
57 MC ENARNEY ANTHONY	マクエナーニー アンソニー	AUS 23'58"02
58 MORIYAMA OSAMU	森山 修	JPN 24'01"33
59 KIMURA AKITO	木村 明人	JPN 24'05"37
60 MURPHY DAVID	マーフィー デビッド	AUS 24'16"22
61 ARAKAWA SENJI	荒川 仙治	JPN 24'17"03
62 MOTOMATSU NOGIO	本松乃木男	JPN 24'21"24
63 ANTHONY JAMES	アントニィ ジェームス	AUS 24'34"25
64 MITSUYUKI YUTAKA	三村 裕	JPN 24'58"55
65 NAKAMURA TOKIHIRO	中村 時廣	JPN 25'04"52
66 KIWAKI KASAKU	木脇 嘉作	JPN 27'05"96
67 KUDO KOHEI	工藤 光平	JPN 27'34"48

M60 5000m

1 VICENTE FRANCISCO	ビンセンテ フランシスコ	POR 16'56"00
2 MIDORIKAWA SHICHIRO	緑川 七郎	JPN 17'19"26
3 HERLAAR SIMON	ヘルラー シモン	HOL 17'22"19
4 CHIKAWA KUNIO	市川 邦夫	JPN 17'55"10
5 JUDGE NORMAN.E.	ジャッジ ノーマン	IRL 18'24"62
6 OZAWA KENICHI	小澤 賢一	JPN 18'31"72

8 STUART RONALD	スチュアート ロナハド	AUS 18'37"50
9 BUSCH DONALD	ブッシュ ドナルド	CAN 18'46"85
10 MIYAMOTO TAICHI	宮本 太一	JPN 18'52"27
11 KITAGAWA SAKAE	北川 栄	JPN 19'07"70
12 MORI SHIGEO	森 茂雄	JPN 19'17"48
13 SHIMIZU TSUNEKI	清水 常喜	JPN 19'17"85
14 ISHIDA TAKEO	石田 丈生	JPN 19'20"32
15 HABERL JOSEF	ハバール ヨゼフ	GER 19'22"69
16 OKAMURA SADA0	岡村 貞夫	JPN 19'29"20
17 TANIGUCHI YOSHIAKI	谷口 善昭	JPN 19'50"85
18 IMAMURA MUTSUO	今村 睦男	JPN 19'52"51
19 KONDO YASUNOBU	近藤 康信	JPN 19'53"73
20 HIROTA FUJIO	廣田富士雄	JPN 19'56"22
21 WATANABE KATSUTOSHI	渡辺 勝利	JPN 19'57"37
22 KANE BERNIE	ケーン ベルニー	NZL 20'05"04
23 OTSUKA TOSHIO	大塚 利雄	JPN 20'13"27
24 SENDA HIDEO	千田 秀夫	JPN 20'18"68
25 HIROSE FUJIHARU	広瀬 藤春	JPN 20'21"07
26 MARTIN JAMES	マーティン ジェイムズ	CAN 20'35"43
27 LI JIN SHENG	リー ジン シェン	CHN 20'39"47
28 NOBIRA SHIGERU	野平 繁	JPN 20'39"86
29 BYERS ALAN EDWIN	バイヤーズ アラン エドウィン	GBR 20'50"79
30 MELROSE DONALD	メルローズ ドナルド	NZL 20'55"75
31 RAPPICH ARTHUR	ラピッチ アーサー	CAN 20'56"5

Table with 3 columns: Rank, Name, Nationality/Time. Includes athletes like CAMPBELL BRUCE, IMHOF JOSEF, TAKAHASHI KUNIICHI, etc.

Table with 3 columns: Rank, Name, Nationality/Time. Includes athletes like キャンベル ブルース, イムホフ ヨーゼフ, タカハシ ユニイチ, etc.

M70 5000m

Table with 3 columns: Rank, Name, Nationality/Time. Includes athletes like TAMOI SOICHI, MCKEOWN CORDON, GILMOUR JOHN, etc.

Table with 3 columns: Rank, Name, Nationality/Time. Includes athletes like 田茂井宗一, マッケオン ゴードン, ギルモア ジョン, etc.

M75 5000m

Table with 3 columns: Rank, Name, Nationality/Time. Includes athletes like SATO IZO, STALE TORSTEN KONSTANT, HANEDA YASUSHI, etc.

Table with 3 columns: Rank, Name, Nationality/Time. Includes athletes like 佐藤 伊蔵, スターレ トルステン コンスタント, ハネダ ヤスシ, etc.

M80 5000m

Table with 3 columns: Rank, Name, Nationality/Time. Includes athletes like AELLEN LUCIEN-MARCEL, TAKAHASHI DENKICHI, UEDA YOSHIHARU, etc.

Table with 3 columns: Rank, Name, Nationality/Time. Includes athletes like アレン ルジャン マーセル, タカハシ デンキチ, ウエダ ヨシハル, etc.

M85 5000m

Table with 3 columns: Rank, Name, Nationality/Time. Includes athletes like KAWAKATSU KUMAKICHI, ISHIKAWA KIICHI.

Table with 3 columns: Rank, Name, Nationality/Time. Includes athletes like 川勝 熊吉, 石川 喜一.

M90 5000m

Table with 3 columns: Rank, Name, Nationality/Time. Includes athlete SPANGLER MD PAUL E.

Table with 3 columns: Rank, Name, Nationality/Time. Includes athlete スパングラ ポール.

M40 10000m

Table with 3 columns: Rank, Name, Nationality/Time. Includes athletes like KARKKAINEN HEIMO, RISCADO ANTONIO MANUEL, SKOF IVAN, etc.

Table with 3 columns: Rank, Name, Nationality/Time. Includes athletes like カルッカイン ハイモ, リスカド アントニオ マヌエル, スコフ イバン, etc.

M45 10000m

Table with 3 columns: Rank, Name, Nationality/Time. Includes athletes like VAN NOTEN OMER, SHORTER FRANK, ROUSSEL PATRICK, etc.

Table with 3 columns: Rank, Name, Nationality/Time. Includes athletes like ファン ノーテン オメル, ショーター フランク, ルセル パトリック, etc.

M50 10000m

Table with 3 columns: Rank, Name, Nationality/Time. Includes athletes like MAESSCHALCK GILBERT, GAULEN GUNNAR, KOCH WALTER, etc.

Table with 3 columns: Rank, Name, Nationality/Time. Includes athletes like マエッシャルック ジルベール, ガウレン グンナー, コッホ ヴァルター, etc.

Table with 3 columns: Rank, Name, Nationality/Time. Includes athletes like FERNANDES NORIVAL, KAWASOE TOKIYOSHI, JONKERS FRANS, etc.

Table with 3 columns: Rank, Name, Nationality/Time. Includes athletes like フェルナンデス ノリバル, カワソエ トキヨシ, ヨンケルス フランス, etc.

M55 10000m

Table with 3 columns: Rank, Name, Nationality/Time. Includes athletes like JAMES STEPHEN, HDEGALEGA ARMANDO, ROSALES MANUEL, etc.

Table with 3 columns: Rank, Name, Nationality/Time. Includes athletes like ジェームス スティーブン, ホルデガレガ アルマンド, ロザレス マヌエル, etc.

M60 10000m

2 GREEN JR. NORMAN	グリーン Jr. ノーマン	USA 35'43"41
3 ICHIKAWA KUNIO	市川 邦夫	JPN 36'46"12
4 HERLAAR SIMON	ヘルラー シモン	HOL 36'49"57
5 THIEME HANS	ティエーメ ハンス	GER 37'17"65
6 OZAWA KENICHI	小澤 賢一	JPN 38'22"11
7 SAKAGUCHI TOSHIHIKO	坂口 俊彦	JPN 39'28"09
8 BUSCH DONALD	ブツシュ ドナルド	CAN 39'45"70
9 MORALES JESUS-PATROCINIO	モラレスハイヌスパトロシニオ	ARG 39'57"42
10 WATERLOO THEODOR	ヴァッテロー テオドール	GER 40'07"02
11 HABERL JOSEF	ハベール ヨゼフ	GER 40'13"10
12 MATZNER KAREL	マルツナー カレル	TCH 40'41"08
13 SHIMIZU TSUNEKI	清水 常喜	JPN 41'02"71
14 TANIGUCHI YOSHIKI	谷口 善昭	JPN 41'16"32
15 NISHIKAWA TERUO	西川 照男	JPN 41'37"49
16 KAMINISHI ZENSHI	上西 善四	JPN 41'41"10
17 KANE BERNIE	ケーン ベルニー	NZL 41'45"70
18 SHIMIZU TANEI	清水 種夫	JPN 42'34"02
19 DEVINE PATRICK	デバイン パットリック	USA 42'43"77
20 BYERS ALAN EDWIN	バイヤーズ アラン エドウィン	GBR 42'56"87
21 CRACK RALPH THOMRS	クラック ラルフ トーマス	AUS 43'01"64
22 MAKIDERA TAKACHIKA	牧寺 孝親	JPN 43'31"66
23 CHIANG HUO-YEN	チャン フォ エン	TPE 44'14"08
24 AMMANN HUGO	アマン ヒューゴ	SUI 44'34"25
25 CHEN CHUNG-CHIEN	チェン チュン チエン	TPE 44'42"63
26 MELROSE DONALD	メルローズ ドナルド	NZL 45'04"54
27 KATO SOICHIRO	加藤総一郎	JPN 45'27"68
28 IWAMOTO RIKIO	岩本 力男	JPN 45'42"76
29 LIN LI-CHIH	リン リー チー	TPE 45'47"08
30 MITCHELL RICHARD	ミッチェル リチャード	USA 45'52"39
31 JACOBS W. JAMES	ジャコブス ジェームズ	USA 45'58"71
32 KOBAYASHI MIKIO	小林 幹生	JPN 46'10"91
33 KEAT JAMES	キーツ ジェイムズ	USA 46'33"93
34 HUNG HUO SHAN	フン フォ シャン	TPE 47'04"75
35 PARODI GIANCARLO	パローディ ジャンカルロ	ITA 47'49"29
36 SORIMACHI KENJIRO	反町健二郎	JPN 49'24"18
37 MATSUMOTO IWAO	松元 巖夫	JPN 49'29"40
38 SILCOCK COLINJOSEPH	シルコック コリンジョセフ	AUS 50'05"77
39 FUJII KAZUYOSHI	藤井 和義	JPN 50'06"60
40 HAMASUNA YONEFUSA	濱砂 米房	JPN 50'38"11
41 YOTSUMOTO HIROCHIKA	四本 博哉	JPN 55'01"88
42 CASTLE JACK	キャッスル ジャック	CAN 1'00'58"44
43 HORI YOSHITO	堀 義人	JPN 1'05'18"23

M 6 5 10000m

1 MIYAUCHI YOSHIMITSU	宮内 義光	JPN 38'42"81
2 ZETHOF HEIN	ツェトフ ハイネ	HOL 38'48"73
3 NAKAMURA TATSUGORO	中村辰五郎	JPN 39'52"15
4 IWAO MIKIO	岩尾 幹雄	JPN 40'20"34
5 HIRANO SHOZO	平野 昭三	JPN 40'25"90
6 MAEHARA KAZUO	前原 和夫	JPN 41'25"31
7 AMIE HIROKAZU	網家 弘一	JPN 41'57"31
8 STEINHOFF HERBERT	シュタインホッフ ヘルベルト	GER 42'29"58
9 CAREY WILLIAM	キャリー ウィリアム	USA 42'37"35
10 FRANKLIN RON	フランクリン ロン	GBR 42'40"23
11 ECCLES JOHN	エックレス ジョン	NZL 43'03"38
12 ONEIL JIM	オニール ジム	USA 43'35"93
13 ISHIDA MASAKAZU	石田 正一	JPN 44'03"07
14 CUDER MARTINO	クデーラ マルチーノ	ITA 44'43"56
15 NELNES TORBJORN	ネルネス トルビョルン	NOR 45'13"27
16 KATAYAMA IWAO	片山 巖	JPN 45'34"45
17 MONGILLO PHIL	モンギロ フィル	USA 45'49"52
18 KAMIKUBO MASAYUKI	上久保正之	JPN 45'59"51
19 KUZE TSUNAO	久世 綱雄	JPN 46'23"23
20 MCDOWELL CHARLES W.M	マクダウェル チャールズ	GBR 46'26"22
21 PLUMMER JOHN	プランマー ジョン	AUS 46'42"54
22 THIEL LEO	ティール レオ	GER 47'13"99
23 CAMPBELL BRUCE	キャンベル ブルース	AUS 47'15"22
24 TYSON ALLEN	タイソン アレン	USA 48'12"91
25 HAMILTON SCOTT D.JR.	ハミルトン スコット	USA 48'54"33
26 SASAKI GENKICHI	佐々木源吉	JPN 49'11"11
27 HUANG LAI-TE	ファンライテ	TPE 49'37"91
28 I TENDA	井 興太	JPN 50'53"93
29 CORISH NICK	コリッシュ ニック	IRL 51'39"53
30 RIVIELLO GERALDO	リビエロ ゲラルド	AUS 56'57"42
31 WATANABE NOBORU	渡辺 昇	JPN 58'27"38

M 7 0 10000m

1 GILMOUR JOHN	ギルモア ジョン	AUS 42'20"87
2 NISHIMURA YOSHIZO	西村 由蔵	JPN 42'25"25
3 MCKEOWN CORDON	マッケオン コードン	AUS 43'15"88

6 JOHNSTON JAMES	ジョンストン ジェームス	GBR 46'19"90
7 RANSBY BORGE	ランスビー ボルゲ	DEN 48'22"36
8 HANSEN NORMAN N.	ハンセン ノーマン	USA 48'28"38
9 WALTHER HERBERT	ヴァルター ヘルベルト	GER 48'41"03
10 RODRIGUES SILVA ANTONIO	ロドリゲス シルバアントニオ	POR 48'48"17
11 SHIKI TSUGIO	シキ ツギオ	BRA 49'13"26
12 INADA NAOTO	イナダ ナオト	USA 50'12"10
13 LEE A-CHUN	リー ア チュン	TPE 50'22"85
14 KAWASHIMA KAZUO	河島 和夫	JPN 50'33"44
15 KENNEDY JOE	ケネディ ジョー	GBR 51'13"08
16 WANG TSAN-HSUN	ワン サン スン	TPE 51'19"51
17 PENG HUNG-LIEN	ペン ファン リエン	TPE 51'52"58
18 DAUGHTERS HAROLD	ダーターズ ハロード	USA 53'23"38
19 RASCH GEORGE C	ラッシ ジョージ C.	USA 56'26"14
20 SHIMIZU YOSHIFUMI	清水 良文	JPN 56'26"68
21 TENNO KOHEI	天野耕兵衛	JPN 58'09"80
22 LE ROSSIGNOL MOEL	ルロッシノール モエル	AUS 1'00'12"78
23 BUCHER ALOIS	ブッシャー アロイス	SUI 1'03'05"53
24 SUNG BONG GAE	スン ボン ガエ	KOR 1'05'04"83
25 STANFIELD DENMAN F.	スタンフィールド デンマン	USA 1'06'04"52

M 7 5 10000m

1 SATO IZO	佐藤 伊蔵	JPN 44'23"73
2 STALE TORSTEN KONSTANT	スターレトルステン コンスタント	SWE 46'47"51
3 SADAKATA ICHIRO	貞方 市郎	JPN 48'15"33
4 LUDZUWEIT OTTO	ルドツヴァイト オットー	GER 49'19"64
5 OSSELAER ANDRE	オッセラー アンドレ	BEL 50'56"39
6 SCUTTS GEORGE	スカッツ ジョージ	GBR 52'55"94
7 SUNG RAC SHIN	スン ラク シン	KOR 55'46"78
8 HEALY DUDLEY	ヒーリー ダドリー	USA 1'00'27"57
9 EBLE EUGEN	エブレ オイゲン	GER 1'02'20"73

M 8 0 10000m

1 AELLEN LUCIEN-MARCEL	アエレン ルシャン マーセル	SUI 52'28"68
2 MATSUMURA HIDEO	松村 秀雄	JPN 55'41"58
3 GOTO RIKIYA	後藤利喜弥	JPN 56'27"05
4 HANIC MICHAL	ハニック ミッセル	TCH 59'57"01
5 HANNAPPEL JULIUS	ハンナッペル ユリウス	GER 1'04'37"33
6 HOPPEN HUGO	ホッペン ヒューゴ	GER 1'08'34"90

M 8 5 10000m

1 NAKATOMI MASAYOSHI	中富 正義	JPN 1'37'60"00
----------------------	-------	----------------

M 9 0 10000m

1 SPANGLER MD PAUL E.	スパンングラ ポール	USA 1'58'38"00
-----------------------	------------	----------------

M 4 0 110m HURDLE (ハードル)

SEMI FINAL (準決勝)

SEMI FINAL : 1	Wind : +1.1	
1 BRUCE MARTIN	ブルース マルティン	DEN 16"17
2 NAKAGAWA MINORU	中川 稔	JPN 16"74
3 LANG ALFRED	ランク アルフレッド	GER 18"63
4 UCHIMA SEIYU	内間 清裕	JPN 19"16
5 MITSUMUNE TADAHIKO	光宗 皇彦	JPN 19"41
6 SHIMIZU HIDENORI	清水 英範	JPN 19"76

SEMI FINAL : 2	Wind : +1.2	
1 CHEN TSUNG-PIN	チェン ツンピン	TPE 16"67
2 WELLS TONY	ウェルズ トニー	GBR 16"86
3 RADIFF MICHAEL	ラディック マイケル	USA 17"28
4 TAKAOKA HIDEYUKI	高岡 英之	JPN 18"80

6 ITO HARUO	伊藤 晴夫	JPN 20"52
7 OKADA TAKAYOSHI	岡田 孝義	JPN 20"90

SEMI FINAL : 3	Wind : +1.9	
1 FRIDENBERGS ANDRE	フリデンベルグス アンドレ	BEL 15"75
2 CHIANG CHING-CHI	チャン チン チー	TPE 17"02
3 HAHN ROBERT	ハーン ロバート	USA 18"40
4 WEERASINGHE PREMALAR	ウェーラシンゲ プリマラル	SR I 18"57
5 OTA KENICHI	太田 賢一	JPN 19"54
6 KUROIWA MASAHARU	黒岩 正治	JPN 20"14

FINAL (決勝)

Wind : -0.3		
1 BRUCE MARTIN	ブルース マルティン	DEN 15"42
2 FRIDENBERGS ANDRE	フリデンベルグス アンドレ	BEL 15"51
3 WELLS TONY	ウェルズ トニー	GBR 15"89
4 CHEN TSUNG-PIN	チェン ツンピン	TPE 15"91
5 RADIFF MICHAEL	ラディック マイケル	USA 17"32
6 NAKAGAWA MINORU	中川 稔	JPN 18"03
7 HAHN ROBERT	ハーン ロバート	USA 18"43
8 CHIANG CHING-CHI	チャン チン チー	TPE 18"49

M 4 5 110m HURDLE (ハードル)

SEMI FINAL (準決勝)

SEMI FINAL : 1	Wind : +1.4	
1 BRINKER KENNETH	ブリッカー ケネス	USA 15"49
2 HANKE HERBERT	ハンケ ヘルベルト	GER 17"44
3 BERES SANDOR	ベレス サンドル	HUN 18"19
4 OTSUKA HIROSHI	大塚 浩	JPN 18"90
5 TOJO HIROTO	東條 博人	JPN 20"40
6 HARAYAMA JUNJI	原山 純司	JPN 34"52

SEMI FINAL : 2	Wind : +1.6	
1 JOHNSTON FREDERICK	ジョンストン フレデリック	USA 15"81
2 TANAKA OSAMU	田中 修	JPN 17"42
3 OTANI KATSUYOSHI	大谷 勝義	JPN 17"93
4 NAITO NORIO	内藤 憲雄	JPN 18"36
5 MIYAI AKIRA	宮井 昭	JPN 19"39
6 SINGH VINAYA KUMAR	シン ビナヤ クマール	IND 21"23
7 TOMITA YOTARO	富田洋太郎	JPN 21"78
8 MIYANAGA HIROHITO	宮永 汪仁	JPN 24"11

FINAL (決勝)

Wind : -0.1		
1 BRINKER KENNETH	ブリッカー ケネス	USA 15"83
2 JOHNSTON FREDERICK	ジョンストン フレデリック	USA 16"65
3 TANAKA OSAMU	田中 修	JPN 17"28
4 HANKE HERBERT	ハンケ ヘルベルト	GER 17"79
5 NAITO NORIO	内藤 憲雄	JPN 18"26
6 BERES SANDOR	ベレス サンドル	HUN 18"66
7 OTANI KATSUYOSHI	大谷 勝義	JPN 18"71
8 OTSUKA HIROSHI	大塚 浩	JPN 19"16

M 5 0 100m HURDLE (ハードル)

SEMI FINAL (準決勝)

SEMI FINAL : 1	Wind : +0.5	
1 FERGUSON BARRY	ファーガソン バリー	GBR 16"21
2 EDLUND OVE BERTIL	エドルント オベ ベルティル	SWE 16"94
3 NOBE YOSHIMI	野辺 克己	JPN 17"07
4 OVIE PETER	オフィエ ベーター	GER 17"40
5 SUGIYAMA KYOZO	杉山 享三	JPN 18"19
6 KUROKI MASATAKE	黒木 正建	JPN 21"70
7 IWATA HIROYASU	岩田 博康	JPN 28"69

SEMI FINAL : 2	Wind : -1.4	
1 YASUI TAKEHIRO	安井 毅夫	JPN 16"52
2 HAMAEEKERS ARNOLD	ハメッカーズ アーノルド	GER 16"82
3 TADAKUMA RYOSUKE	多田隆亮典	JPN 17"21
4 LESCHENKO NICOLAY	レスチェンコ ニコライ	RUS 17"29
5 LEMOS ANTONIO LAURODE	レモスアントニオラウロデ	BRA 18"26
6 TAKAOKA HIDEYUKI	高岡 英之	JPN 20"07

SEMI FINAL : 3	Wind : +1.8	
1 BARNARD THEODORE	バーナルド スオドール	AUS 16"01
2 LIN CHIN-TIEN	リン チン ティエン	TPE 17"22
3 SENO HIROAKI	瀬野 弘昭	JPN 17"25
4 MIYAZAKI NORIO	宮崎 紀男	JPN 19"00

FINAL (決勝)

Wind : -0.9		
1 FERGUSON BARRY	ファーガソン バリー	GBR 15"05
2 BARNARD THEODORE	バーナルド スオドール	AUS 16"04
3 EDLUND OVE BERTIL	エドルント オベ ベルティル	SWE 17"01
4 HAMAEEKERS ARNOLD	ハメッカーズ アーノルド	GER 17"18
5 LIN CHIN-TIEN	リン チン ティエン	TPE 17"47
6 TADAKUMA RYOSUKE	多田隆亮典	JPN 17"65
7 NOBE YOSHIMI	野辺 克己	JPN 17"92
8 YASUI TAKEHIRO	安井 毅夫	JPN 17"94

M 5 5 100m HURDLE (ハードル)

SEMI FINAL (準決勝)

SEMI FINAL : 1	Wind : +0.7	
1 KLIMMER HELLMUTH	クラインマー ヘルムート	GER 15"49
2 TRONDSET TOR	トロンドセット トール	SWE 16"78
3 TAJIMA KIYOSHI	田島 清	JPN 17"00
4 YANZON ADALBERTO	ヤンゾン アダルベルト	ARG 17"93
5 AIBE NORIO	相部 憲郎	JPN 18"32
6 ADACHI TAKESHI	安達 武	JPN 20"15
7 SHIMOJO YOSHIHIKO	下條 義彦	JPN 20"26

SEMI FINAL : 2	Wind : +1.3	
1 THORNE LEW	ゾーン リュー	USA 16"18
2 MERTEN ROLF	メルテン ロルフ	GER 16"68
3 YAMANO TAISUKE	山野 泰介	JPN 19"22
4 UEDA YUTAKA	植田 豊	JPN 19"33
5 MONTGOMERIE IAN	モントゴメリー イアン	NZL 20"92
6 KUYAMA KIYOSHI	小山 清	JPN 20"92

SEMI FINAL : 3	Wind : +0.3	
1 HENRY ALVIN	ヘンリー アルビン	USA 15"56
2 SCHIROW ULRICH	シロウ ウルリッヒ	GER 16"02
3 ITO KOICHI	伊藤 光一	JPN 18"61
4 FUJITA KIYOSHI	藤田 清	JPN 20"59
5 ARAMAKI FUMIYUKI	荒牧 文幸	JPN 21"72

SEMI FINAL : 4	Wind : -0.6	
1 HOLDER WALTER	ホルダー ヴァルター	GER 16"63
2 KUROKI FUMIO	黒木 文夫	JPN 17"80
3 SKRAMSTAD KNUT HENRIK	スクラムスタッドナットヘンリーク	NOR 19"58
4 COELHO VALFRIDO	コエロ バルフリド	BRA 21"66

FINAL (決勝)

Wind : ±0.0		
1 HENRY ALVIN	ヘンリー アルビン	USA 15"78
2 HOLDER WALTER	ホルダー ヴァルター	GER 16"21
3 SCHIROW ULRICH	シロウ ウルリッヒ	GER 16"40
4 TRONDSET TOR	トロンドセット トール	SWE 17"06
5 MERTEN ROLF	メルテン ロルフ	GER 17"25
6 KLIMMER HELLMUTH	クラインマー ヘルムート	GER 18"58
7 KUROKI FUMIO	黒木 文夫	JPN 19"33

M 6 0 100m HURDLE (ハードル)

SEMI FINAL (準決勝)

SEMI FINAL : 1	Wind : +2.1	
1 MULKEY PHIL	モルキー フィル	USA 15"35
2 ITO MAKOTO	伊藤 真	JPN 17"72
3 DAY JAMES	デイ ジェイムズ	GBR 18"06
4 UCHIDA KOJI	内田 浩次	JPN 18"48
5 MORGENTERN RUDOLF	モルゲンシュテルン ルドルフ	GER 21"78

SEMI FINAL : 2	Wind : +2.1	
1 SANCHEZ MARION	サンチェス マリオン	USA 16"26
2 STANDEN LEVIS ARIEL EDWIN	スタンデンレビスアリエルエドウィン	CHI 16"66

4 HIGUMA SHOJIRO	日隈昭次路	JPN	20'23
5 INOUE TETSUO	井上 哲男	JPN	21'12
6 KATSUREN SEIZEN	勝連 盛善	JPN	35'90

SEMI FINAL : 3

1 JOANIQUET ANGEL	ホワンケット エンジェル	ESP	16'99
2 OTANI TOSHIO	大谷 俊男	JPN	18'29
3 INOUE TOMIHARU	井上 富晴	JPN	19'54
4 FUKUYAMA HISAO	福山 尚雄	JPN	19'54

FINAL (決勝)

Wind: -0.7

1 MULKEY PHIL	モルキー フィル	USA	15'56
2 SANCHEZ MARION	サンチェス マリオン	USA	15'62
3 STANDEN LEVIS ARIEL EDWIN	スタンデンレビスアリエルエドウィン	CHI	16'73
4 JOANIQUET ANGEL	ホワンケット エンジェル	ESP	17'69
5 OTANI TOSHIO	大谷 俊男	JPN	17'96
6 ITO MAKOTO	伊藤 眞	JPN	18'33
7 DAY JAMES	デイ ジェイムズ	GBR	18'64

M 6 5 100m HURDLE (ハードル)

SEMI FINAL (準決勝)

SEMI FINAL : 1

Wind: +1.7

1 TASAKI MOTOICHI	田崎 元一	JPN	17'40
2 AANERUD HARALD	アーネルド ハラルド	NOR	19'31
3 YAMAUCHI TOSHIKAZU	山内 壽一	JPN	19'86
4 TORIUMI ISAO	鳥海 勲	JPN	20'56
5 UGAM SINGH PANWAR	ウガム シン パンワル	IND	21'10
6 BYGGMASTAR KURT	ハイグマスター クルト	FIN	21'72
7 MOCHIZUKI HIDEO	望月 英雄	JPN	22'69

SEMI FINAL : 2

Wind: +2.7

1 STEEDMAN IAN	スティードマン イアン	GBR	17'27
2 FIGUERAS JOSE	フィギュラス ホセ	URU	19'70
3 HORIKAWA KINSAKU	堀川 金作	JPN	20'47
4 KOMAZAKI MINORU	駒崎 実	JPN	21'57
5 HAMADA KOSUKE	浜田 耕助	JPN	25'25

SEMI FINAL : 3

Wind: +3.9

1 SUOKNUUTI HANNU	スオクヌーティ ハンヌ	FIN	18'39
2 HOILO SUEIN OLAV	ホイロ スエイン オラヴ	NOR	18'75
3 SCHLOTTE WILLY	シュロット ヴィリー	GER	21'66
4 UESHIMA AKIRA	上島 彬	JPN	21'68
5 GOTO SHOJIRO	後藤昭二郎	JPN	22'96
6 VALLADHA SURYANARAYANA	ヴァッラダ スルヤナラヤナ	IND	28'58

FINAL (決勝)

Wind: -0.9

1 STEEDMAN IAN	スティードマン イアン	GBR	17'41
2 TASAKI MOTOICHI	田崎 元一	JPN	18'61
3 SUOKNUUTI HANNU	スオクヌーティ ハンヌ	FIN	19'04
4 HOILO SUEIN OLAV	ホイロ スエイン オラヴ	NOR	19'15
5 AANERUD HARALD	アーネルド ハラルド	NOR	19'68
6 YAMAUCHI TOSHIKAZU	山内 壽一	JPN	19'94
7 FIGUERAS JOSE	フィギュラス ホセ	URU	19'94
8 HORIKAWA KINSAKU	堀川 金作	JPN	20'98

M 7 0 80m HURDLE (ハードル)

SEMI FINAL (準決勝)

SEMI FINAL : 1

Wind: +1.7

1 VAN ZYL ALBERTUS HA	バン ジル アルバートス ハ	RSA	13'97
2 HAYASHI KIYONORI	林 清則	JPN	15'50
3 HUNT ROBERT	ハント ロバート	USA	16'08
4 UDA HARUO	宇田 春男	JPN	18'99
5 PELAEZ SAUL	ペラエス サウル	COL	19'54

SEMI FINAL : 2

Wind: +1.7

1 TANAKA JUJI	田中 重治	JPN	14'37
2 DAHLIN WALTER	ダーリン ウォルター	USA	15'02
3 ALBRECHT HORST	アルブレヒト ホルスト	GER	15'58
4 SPENCER RAYMOND	スペンサー レイモンド	USA	15'80

FINAL (決勝)

Wind: -0.4

1 VAN ZYL ALBERTUS HA	バン ジル アルバートス ハ	RSA	14'02
2 DAHLIN WALTER	ダーリン ウォルター	USA	14'77
3 TANAKA JUJI	田中 重治	JPN	15'61
4 ALBRECHT HORST	アルブレヒト ホルスト	GER	15'71
5 SPENCER RAYMOND	スペンサー レイモンド	USA	15'86
6 HUNT ROBERT	ハント ロバート	USA	15'86
7 HAYASHI KIYONORI	林 清則	JPN	17'91
8 UDA HARUO	宇田 春男	JPN	19'61

M 7 5 80m HURDLE (ハードル)

SEMI FINAL (準決勝)

SEMI FINAL : 1

Wind: +2.7

1 FERREIRA FERNANDO	フェレイラ フェルナンド	POR	16'83
2 FISCHER FREDERICO	フィッシャー フレデリコ	BRA	17'49
3 SAKATA MATSUHEI	坂田 松平	JPN	18'43

SEMI FINAL : 2

Wind: +2.2

1 TASKINEN REINO	タスキネン レイノ	FIN	15'61
2 BULKLEY DANIEL	バックリー ダニエル	USA	18'12
3 HIGA YASUSHI	比嘉 寧	JPN	19'77
4 MIKI TOSHIRO	三木 敏郎	JPN	20'02

FINAL (決勝)

Wind: -0.1

1 TASKINEN REINO	タスキネン レイノ	FIN	15'54
2 BULKLEY DANIEL	バックリー ダニエル	USA	15'85
3 FERREIRA FERNANDO	フェレイラ フェルナンド	POR	16'02
4 FISCHER FREDERICO	フィッシャー フレデリコ	BRA	16'97
5 SAKATA MATSUHEI	坂田 松平	JPN	18'31
6 MIKI TOSHIRO	三木 敏郎	JPN	20'30

M 8 0 80m HURDLE (ハードル)

FINAL (決勝)

Wind: -0.3

1 MORITA MAZUMI	森田 真穂	JPN	16'98
2 YOUNGER VLADIMIR	ヤンガー ブラディミル	AUS	19'51
3 MORROW ALBERT	モロー アルバート	USA	19'54
4 BOAL ROBERT	ボール ロバート	USA	20'77
5 PAJUNEN AHTI	パユネン アーティ	FIN	22'74
6 HIRATA TOSHIRO	平田 寿郎	JPN	23'21

M 4 0 400m HURDLE (ハードル)

SEMI FINAL (準決勝)

SEMI FINAL : 1

1 WELLS TONY	ウェルズ トニー	GBR	59'66
2 MOLLOY JOHN	モロイ ジョン	AUS	1'01'78
3 CARNIE BASIL	カーニー バジル	RSA	1'03'77
4 ALLERS JOHAN	アラース ヨハン	RSA	1'06'12
5 ARAKAWA SYOJI	荒川 昭治	JPN	1'08'05
6 ITO HARUO	伊藤 晴夫	JPN	1'12'75

SEMI FINAL : 2

1 BRUCE MARTIN	ブルース マルティン	DEN	58'94
2 NEL LOUIS	ネル ルイス	RSA	1'00'05
3 ATKINS KEVIN	アトキンズ ケビン	AUS	1'01'51
4 SHINDO TAKIZO	新道 隆三	JPN	1'02'00
5 ASATANI MASARU	浅谷 優	JPN	1'08'84
6 SHIMIZU HIDENORI	清水 英範	JPN	1'11'13

SEMI FINAL : 3

1 CHEADLE WILLIAM	チードル ウィリアム	USA	59'16
2 REINHART RICHARD	ラインハート リチャード	CAN	1'00'13
3 BOGATEK STEVE	ボガテック スティープ	CAN	1'01'25

5 CHIANG CHING-CHI	チヤン チン チー	TPE	1'06'59
6 LANG ALFRED	ラング アルフレッド	GER	1'06'80

FINAL (決勝)

1 CHEADLE WILLIAM	チードル ウィリアム	USA	56'68
2 BRUCE MARTIN	ブルース マルティン	DEN	57'25
3 MOLLOY JOHN	モロイ ジョン	AUS	57'53
4 REINHART RICHARD	ラインハート リチャード	CAN	58'31
5 WELLS TONY	ウェルズ トニー	GBR	59'04
6 NEL LOUIS	ネル ルイス	RSA	1'00'33
7 BOGATEK STEVE	ボガテック スティープ	CAN	1'02'38
8 ATKINS KEVIN	アトキンズ ケビン	AUS	disq

M 4 5 400m HURDLE (ハードル)

SEMI FINAL (準決勝)

SEMI FINAL : 1

1 GORDON JOHN MAURICE	ゴードン ジョン マーリス	AUS	1'02'60
2 NAITO NORIO	内藤 憲雄	JPN	1'05'47
3 MILLBRADT DIETER	ミルブラット ディエター	GER	1'07'39
4 TEZUKA FUMIO	手塚 文雄	JPN	1'08'71
5 BRARD GASTON	ブラー ガストン	FRA	1'10'33
6 SOYAMA KAZUMI	曽山 一実	JPN	1'14'91
7 HINAGO YOSHIO	日名子義生	JPN	1'24'97

SEMI FINAL : 2

1 ROSSOUW ROELOF	ロッソウ ローロフ	RSA	1'03'61
2 CHARLTON JOHN	チャールトン ジョン	GBR	1'06'64
3 JOHNSTON FREDERICK	ジョンストン フレデリック	USA	1'08'33
4 OTSUKA HIROSHI	大塚 浩	JPN	1'09'81
5 MUTO TATSUJI	武藤 達二	JPN	1'11'46
6 HARAYAMA JUNJI	原山 純司	JPN	1'23'31

FINAL (決勝)

1 CHARLTON JOHN	チャールトン ジョン	GBR	59'12
2 GORDON JOHN MAURICE	ゴードン ジョン マーリス	AUS	1'00'17
3 ROSSOUW ROELOF	ロッソウ ローロフ	RSA	1'02'28
4 NAITO NORIO	内藤 憲雄	JPN	1'04'05
5 JOHNSTON FREDERICK	ジョンストン フレデリック	USA	1'06'51
6 MILLBRADT DIETER	ミルブラット ディエター	GER	1'09'28
7 OTSUKA HIROSHI	大塚 浩	JPN	1'10'07

M 5 0 400m HURDLE (ハードル)

SEMI FINAL (準決勝)

SEMI FINAL : 1

1 MORIOKA ISAO HAROLD	モリオカ イサオ ハロルド	CAN	1'02'52
2 GROOM WALTER	グローム ウォルター	AUS	1'03'74
3 TADAKUMA RYOSUKE	多田隆亮典	JPN	1'05'51
4 EDLUND OVE BERTIL	エドゥント オベ ベルティル	SWE	1'06'88
5 CHARLES BRUCE	チャールズ ブルース	GBR	1'10'03
6 OGIWARA TETSURO	荻原 哲郎	JPN	1'17'15

SEMI FINAL : 2

1 TURNER FRED	ターナー フレッド	AUS	1'04'58
2 LEMOS ANTONIO LAURODE	レモス アントニオ ラウロ デ	BRA	1'07'72
3 SUGIYAMA KYOZO	杉山 享三	JPN	1'08'12
4 TSUNEYOSHI YUJI	恒吉 勇二	JPN	1'11'92
5 HUANG YANG-ZOO	ファン ヤン ツー	TPE	1'13'94
6 SETO NOBUYUKI	背戸 信行	JPN	1'17'17

FINAL (決勝)

1 MORIOKA ISAO HAROLD	モリオカ イサオ ハロルド	CAN	1'01'03
2 GROOM WALTER	グローム ウォルター	AUS	1'03'11
3 TURNER FRED	ターナー フレッド	AUS	1'04'71
4 TADAKUMA RYOSUKE	多田隆亮典	JPN	1'05'79
5 SUGIYAMA KYOZO	杉山 享三	JPN	1'07'01
6 LEMOS ANTONIO LAURODE	レモス アントニオ ラウロ デ	BRA	1'07'40

7 EDLUND OVE BERTIL	エドゥント オベ ベルティル	SWE	1'08'61
8 CHARLES BRUCE	チャールズ ブルース	GBR	1'11'63

M 5 5 400m HURDLE (ハードル)

SEMI FINAL (準決勝)

SEMI FINAL : 1

1 TRONDSET TOR	トロンドセット トール	SWE	1'04'63
2 HOLDER WALTER	ホルダー ヴァルター	GER	1'04'99
3 SCHIROW ULRICH	シロウ ウルリッヒ	GER	1'07'19
4 MERTEN ROLF	メルテン ロルフ	GER	1'09'14
5 YANZON ADALBERTO	ヤンゾン アダルベルト	ARG	1'09'85
6 HOYA MORIO	穂谷 守夫	JPN	1'09'86
7 ADACHI TAKESHI	安達 武	JPN	1'14'44
8 SATO GANRYO	佐藤 元亮	JPN	1'24'74

SEMI FINAL : 2

1 YAMANO TAISUKE	山野 泰介	JPN	1'08'39
2 OLEATA EDWARD	オリエータ エドワード	USA	1'09'47
3 PETERSSON BENGT HENRIK	ペッターソン ベント ヘンリク	SWE	1'09'64
4 KONOIKE KIYOSHI	鴻池 清司	JPN	1'11'50
5 NAVARRO MANUEL	ナ바로 マヌエル	ESP	1'15'72
6 HANAOKA TAKASHI	花岡 隆司	JPN	1'19'04
7 FUJITA KIYOSHI	藤田 清	JPN	1'26'93

FINAL (決勝)

1 HOLDER WALTER	ホルダー ヴァルター	GER	1'02'91
2 TRONDSET TOR	トロンドセット トール	SWE	1'03'19
3 OLEATA EDWARD	オリエータ エドワード	USA	1'05'41
4 SCHIROW ULRICH	シロウ ウルリッヒ	GER	1'07'12
5 YAMANO TAISUKE	山野 泰介	JPN	1'07'95
6 PETERSSON BENGT HENRIK	ペッターソン ベント ヘンリク	SWE	1'08'56
7 MERTEN ROLF	メルテン ロルフ	GER	1'08'76
8 YANZON ADALBERTO	ヤンゾン アダルベルト	ARG	1'10'21

M 6 0 300m HURDLE (ハードル)

SEMI FINAL (準決勝)

SEMI FINAL : 1

1 SANCHEZ MARION	サンチェス マリオン	USA	44'24
2 UCHIDA TAMOTSU	内田 保	JPN	49'55
3 FEAST GEOFFREY	フィースト ジェフレイ	GBR	49'90
4 MORGAN TOM	モーガン トム	AUS	50'55
5 FUKUYAMA HISAO	福山 尚雄	JPN	53'65
6 INOUE TETSUO	井上 哲男	JPN	55'99
7 HAYASHI YOSHIHIRO	林 佳弘	JPN	1'04'42

SEMI FINAL : 2

1 STANDEN LEVIS ARIEL EDWIN	スタンデンレビスアリエルエドウィン	CHI	47'39
2 BENNING LEO	ベニング リオ	RSA	49'12
3 HIRATA KAZUAKI	平田 教秋	JPN	50'56
4 GUNTHER FRED	ギュンター フレッド	USA	51'69
5 SHEAHEN AL	シーアーン アル	USA	52'09
6 MORI YOSHISHIGE	森 善重	JPN	56'63
7 MORGENSTERN RUOOLF	モルゲンシュテルン ルドルフ	GER	58'59

SEMI FINAL : 3

1 KNAAPPILA VILIO	クナーピラ ビリオ	FIN	49'95
2 ITO MAKOTO	伊藤 眞	JPN	51'24
3 ROBINSON WILL	ロビンソン ウィル	USA	51'61
4 ISHII YOSHIO	石井 良夫	JPN	55'07
5 MARUO KIYOO	丸尾 清雄	JPN	58'16
6 CHIEN CHIN-I	チエン チン イ	TPE	1'06'95

FINAL (決勝)

1 STANDEN LEVIS ARIEL EDWIN	スタンデンレビスアリエルエドウィン	CHI	46'43
2 KNAAPPILA VILIO	クナーピラ ビリオ	FIN	48'25
3 BENNING LEO	ベニング リオ	RSA	48'57
4 UCHIDA TAMOTSU	内田 保	JPN	49'20
5 FEAST GEOFFREY	フィースト ジェフレイ	GBR	49'48
6 MORGAN TOM	モーガン トム	AUS	50'26

4 HIGUMA SHOJIRO	日隈昭次路	JPN	20'23
5 INOUE TETSUO	井上 哲男	JPN	21'12
6 KATSUREN SEIZEN	勝連 盛善	JPN	35'90

SEMI FINAL : 3

1 JOANIQUET ANGEL	ホワンケット エンジェル	ESP	16'99
2 OTANI TOSHIO	大谷 俊男	JPN	18'29
3 INOUE TOMIHARU	井上 富晴	JPN	19'54
4 FUKUYAMA HISAO	福山 尚雄	JPN	19'54

FINAL (決勝)

Wind : -0.7

1 MULKEY PHIL	モルキー フィル	USA	15'56
2 SANCHEZ MARION	サンチェス マリオン	USA	15'62
3 STANDEN LEVIS ARIEL EDWIN	スタンデンレビスアリエルエドウィン	CHI	16'73
4 JOANIQUET ANGEL	ホワンケット エンジェル	ESP	17'69
5 OTANI TOSHIO	大谷 俊男	JPN	17'96
6 ITO MAKOTO	伊藤 真	JPN	18'33
7 DAY JAMES	デイ ジェイムズ	GBR	18'64

M 6 5 100m HURDLE (ハードル)

SEMI FINAL (準決勝)

SEMI FINAL : 1

Wind : +1.7

1 TASAKI MOTOICHI	田崎 元一	JPN	17'40
2 AANERUD HARALD	アーネルド ハラルド	NOR	19'31
3 YAMAUCHI TOSHIKAZU	山内 壽一	JPN	19'86
4 TORIUMI ISAO	鳥海 勲	JPN	20'56
5 UGAM SINGH PANWAR	ウガム シン パンワル	IND	21'10
6 BYGGMASTAR KURT	ハイグマスター クルト	FIN	21'72
7 MOCHIZUKI HIDEO	望月 英雄	JPN	22'69

SEMI FINAL : 2

Wind : +2.7

1 STEEDMAN IAN	スティードマン イアン	GBR	17'27
2 FIGUERAS JOSE	フィギュラス ホセ	URU	19'70
3 HORIKAWA KINSAKU	堀川 金作	JPN	20'47
4 KOMAZAKI MINORU	駒崎 実	JPN	21'57
5 HAMADA KOSUKE	浜田 耕助	JPN	25'25

SEMI FINAL : 3

Wind : +3.9

1 SUOKNUUTI HANNU	スオクヌーティ ハンヌ	FIN	18'39
2 HOILO SUEIN OLAV	ホイロ スエイン オラヴ	NOR	18'75
3 SCHLOTTE WILLY	シュロット ヴィリー	GER	21'66
4 UESHIMA AKIRA	上島 彬	JPN	21'68
5 GOTO SHOJIRO	後藤昭二郎	JPN	22'96
6 VALLADHA SURYANARAYANA	バッラダ スルヤナラヤナ	IND	28'58

FINAL (決勝)

Wind : -0.9

1 STEEDMAN IAN	スティードマン イアン	GBR	17'41
2 TASAKI MOTOICHI	田崎 元一	JPN	18'61
3 SUOKNUUTI HANNU	スオクヌーティ ハンヌ	FIN	19'04
4 HOILO SUEIN OLAV	ホイロ スエイン オラヴ	NOR	19'15
5 AANERUD HARALD	アーネルド ハラルド	NOR	19'68
6 YAMAUCHI TOSHIKAZU	山内 壽一	JPN	19'94
7 FIGUERAS JOSE	フィギュラス ホセ	URU	19'94
8 HORIKAWA KINSAKU	堀川 金作	JPN	20'98

M 7 0 80m HURDLE (ハードル)

SEMI FINAL (準決勝)

SEMI FINAL : 1

Wind : +1.7

1 VAN ZYL ALBERTUS HA	バン ジル アルバートス ハ	RSA	13'97
2 HAYASHI KIYONORI	林 清則	JPN	15'50
3 HUNT ROBERT	ハント ロバート	USA	16'08
4 UDA HARUO	宇田 春男	JPN	18'99
5 PELAEZ SAUL	ペラエス サウル	COL	19'54

SEMI FINAL : 2

Wind : +1.7

1 TANAKA JUJI	田中 重治	JPN	14'37
2 DAHLIN WALTER	ダーリン ウォルター	USA	15'02
3 ALBRECHT HORST	アルブレヒト ホルスト	GER	15'58
4 SPENCER RAYMOND	スペンサー レイモンド	USA	15'80

FINAL (決勝)

Wind : -0.4

1 VAN ZYL ALBERTUS HA	バン ジル アルバートス ハ	RSA	14'02
2 DAHLIN WALTER	ダーリン ウォルター	USA	14'77
3 TANAKA JUJI	田中 重治	JPN	15'61
4 ALBRECHT HORST	アルブレヒト ホルスト	GER	15'71
5 SPENCER RAYMOND	スペンサー レイモンド	USA	15'86
6 HUNT ROBERT	ハント ロバート	USA	15'86
7 HAYASHI KIYONORI	林 清則	JPN	17'91
8 UDA HARUO	宇田 春男	JPN	19'61

M 7 5 80m HURDLE (ハードル)

SEMI FINAL (準決勝)

SEMI FINAL : 1

Wind : +2.7

1 FERREIRA FERNANDO	フェレイラ フェルナンド	POR	16'83
2 FISCHER FREDERICO	フィッシャー フレデリコ	BRA	17'49
3 SAKATA MATSUHEI	坂田 松平	JPN	18'43

SEMI FINAL : 2

Wind : +2.2

1 TASKINEN REINO	タスキネン レイノ	FIN	15'61
2 BULKLEY DANIEL	バックリー ダニエル	USA	16'12
3 HIGA YASUSHI	比嘉 幸	JPN	19'77
4 MIKI TOSHIRO	三木 敏郎	JPN	20'02

FINAL (決勝)

Wind : -0.1

1 TASKINEN REINO	タスキネン レイノ	FIN	15'54
2 BULKLEY DANIEL	バックリー ダニエル	USA	15'85
3 FERREIRA FERNANDO	フェレイラ フェルナンド	POR	16'02
4 FISCHER FREDERICO	フィッシャー フレデリコ	BRA	16'97
5 SAKATA MATSUHEI	坂田 松平	JPN	18'31
6 MIKI TOSHIRO	三木 敏郎	JPN	20'30

M 8 0 80m HURDLE (ハードル)

FINAL (決勝)

Wind : -0.3

1 MORITA MAZUMI	森田 真穂	JPN	16'08
2 YOUNGER VLADIMIR	ヤンガー プラディミル	AUS	19'51
3 MORROW ALBERT	モロー アルバート	USA	19'54
4 BOAL ROBERT	ボール ロバート	USA	20'77
5 PAJUNEN AHTI	パユネン アーティ	FIN	22'74
6 HIRATA TOSHIRO	平田 寿郎	JPN	23'21

M 4 0 400m HURDLE (ハードル)

SEMI FINAL (準決勝)

SEMI FINAL : 1

1 WELLS TONY	ウェルズ トニー	GBR	59'68
2 MOLLOY JOHN	モロイ ジョン	AUS	1'01'75
3 CARNIE BASIL	カーニー バジル	RSA	1'03'77
4 ALLERS JOHAN	アラース ヨハン	RSA	1'06'12
5 ARAKAWA SYOJI	荒川 昭治	JPN	1'08'08
6 ITO HARUO	伊藤 晴夫	JPN	1'12'78

SEMI FINAL : 2

1 BRUCE MARTIN	ブルース マルティン	DEN	58'44
2 NEL LOUIS	ネル ルイス	RSA	1'00'03
3 ATKINS KEVIN	アトキンズ ケビン	AUS	1'01'81
4 SHINDO TAKIZO	新道 滝三	JPN	1'02'00
5 ASATANI MASARU	浅谷 優	JPN	1'08'54
6 SHIMIZU HIDENORI	清水 英範	JPN	1'11'12

SEMI FINAL : 3

1 CHEADLE WILLIAM	チードル ウィリアム	USA	59'15
2 REINHART RICHARD	ラインハート リチャード	CAN	1'00'12
3 BOGATEK STEVE	ボガテック スティーブ	CAN	1'01'20

5 CHIANG CHING-CHI	チャン チン チー	TPE	1'06'59
6 LANG ALFRED	ラング アルフレッド	GER	1'06'80

FINAL (決勝)

1 CHEADLE WILLIAM	チードル ウィリアム	USA	56'68
2 BRUCE MARTIN	ブルース マルティン	DEN	57'25
3 MOLLOY JOHN	モロイ ジョン	AUS	57'53
4 REINHART RICHARD	ラインハート リチャード	CAN	58'31
5 WELLS TONY	ウェルズ トニー	GBR	59'04
6 NEL LOUIS	ネル ルイス	RSA	1'00'33
7 BOGATEK STEVE	ボガテック スティーブ	CAN	1'02'38
8 ATKINS KEVIN	アトキンズ ケビン	AUS	disq

M 4 5 400m HURDLE (ハードル)

SEMI FINAL (準決勝)

SEMI FINAL : 1

1 GORDON JOHN MAURICE	ゴードン ジョン マーリス	AUS	1'02'60
2 NAITO NORIO	内藤 憲雄	JPN	1'05'47
3 MILLBRADT DIETER	ミルブラット ディエター	GER	1'07'39
4 TEZUKA FUMIO	手塚 文雄	JPN	1'08'71
5 BRARD GASTON	ブラー ガストン	FRA	1'10'33
6 SOYAMA KAZUMI	曾山 一実	JPN	1'14'91
7 HINAGO YOSHIO	日名子義生	JPN	1'24'97

SEMI FINAL : 2

1 ROSSOUW ROELOF	ロッソウ ローロフ	RSA	1'03'61
2 CHARLTON JOHN	チャールトン ジョン	GBR	1'06'64
3 JOHNSTON FREDERICK	ジョンストン フレデリック	USA	1'08'33
4 OTSUKA HIROSHI	大塚 浩	JPN	1'09'81
5 MUTO TATSUJI	武藤 達二	JPN	1'11'46
6 HARAYAMA JUNJI	原山 純司	JPN	1'23'31

FINAL (決勝)

1 CHARLTON JOHN	チャールトン ジョン	GBR	59'12
2 GORDON JOHN MAURICE	ゴードン ジョン マーリス	AUS	1'00'17
3 ROSSOUW ROELOF	ロッソウ ローロフ	RSA	1'02'28
4 NAITO NORIO	内藤 憲雄	JPN	1'04'05
5 JOHNSTON FREDERICK	ジョンストン フレデリック	USA	1'06'51
6 MILLBRADT DIETER	ミルブラット ディエター	GER	1'09'28
7 OTSUKA HIROSHI	大塚 浩	JPN	1'10'07

M 5 0 400m HURDLE (ハードル)

SEMI FINAL (準決勝)

SEMI FINAL : 1

1 MORIOKA ISAO HAROLD	モリオカ イサオ ハロルド	CAN	1'02'52
2 GROOM WALTER	グROOM ウォルター	AUS	1'03'74
3 TADAKUMA RYOSUKE	多田隆亮典	JPN	1'05'51
4 EDLUND OVE BERTIL	エドルント オベ ベルティル	SWE	1'06'88
5 CHARLES BRUCE	チャールズ ブルース	GBR	1'10'03
6 OGIWARA TETSURO	荻原 哲郎	JPN	1'17'15

SEMI FINAL : 2

1 TURNER FRED	ターナー フレッド	AUS	1'04'58
2 LEMOS ANTONIO LAURODE	レモス アントニオ ラウロデ	BRA	1'07'72
3 SUGIYAMA KYOZO	杉山 享三	JPN	1'08'12
4 TSUNEYOSHI YUJI	恒吉 優	JPN	1'11'82
5 HUANG YANG-ZOO	ファン ヤン ツー	TPE	1'13'94
6 SETO NOBUYUKI	背戸 信行	JPN	1'17'17

FINAL (決勝)

1 MORIOKA ISAO HAROLD	モリオカ イサオ ハロルド	CAN	1'01'03
2 GROOM WALTER	グROOM ウォルター	AUS	1'03'11
3 TURNER FRED	ターナー フレッド	AUS	1'04'71
4 TADAKUMA RYOSUKE	多田隆亮典	JPN	1'05'79
5 SUGIYAMA KYOZO	杉山 享三	JPN	1'07'01
6 LEMOS ANTONIO LAURODE	レモス アントニオ ラウロデ	BRA	1'07'01

7 EDLUND OVE BERTIL	エドルント オベ ベルティル	SWE	1'08'61
8 CHARLES BRUCE	チャールズ ブルース	GBR	1'11'63

M 5 5 400m HURDLE (ハードル)

SEMI FINAL (準決勝)

SEMI FINAL : 1

1 TRONDSET TOR	トロンドセット トール	SWE	1'04'53
2 HOLDER WALTER	ホルダー ヴァルター	GER	1'04'99
3 SCHIROW ULRICH	シロウ ウルリッヒ	GER	1'07'19
4 MERTEN ROLF	メルテン ロルフ	GER	1'09'14
5 YANZON ADALBERTO	ヤンゾン アダルベルト	ARG	1'09'85
6 HOYA MORIO	穂谷 守夫	JPN	1'09'86
7 ADACHI TAKESHI	安達 武	JPN	1'14'44
8 SATO GANRYO	佐藤 元亮	JPN	1'24'74

SEMI FINAL : 2

1 YAMANO TAISUKE	山野 泰介	JPN	1'08'39
2 OLEATA EDWARD	オリエータ エドワード	USA	1'09'47
3 PETERSSON BENGT HENRIK	ペッターソン ベント ヘンリク	SWE	1'09'64
4 KONOIKE KIYOSHI	鴻池 清司	JPN	1'11'50
5 NAVARRO MANUEL	ナ바로 マヌエル	ESP	1'15'72
6 HANAOKA TAKASHI	花岡 隆司	JPN	1'19'04
7 FUJITA KIYOSHI	藤田 清	JPN	1'26'93

FINAL (決勝)

1 HOLDER WALTER	ホルダー ヴァルター	GER	1'02'91
2 TRONDSET TOR	トロンドセット トール	SWE	1'03'19
3 OLEATA EDWARD	オリエータ エドワード	USA	1'05'41
4 SCHIROW ULRICH	シロウ ウルリッヒ	GER	1'07'12
5 YAMANO TAISUKE	山野 泰介	JPN	1'07'95
6 PETERSSON BENGT HENRIK	ペッターソン ベント ヘンリク	SWE	1'08'56
7 MERTEN ROLF	メルテン ロルフ	GER	1'08'76
8 YANZON ADALBERTO	ヤンゾン アダルベルト	ARG	1'10'21

M 6 0 300m HURDLE (ハードル)

SEMI FINAL (準決勝)

SEMI FINAL : 1

1 SANCHEZ MARION	サンチェス マリオン	USA	44'24
2 UCHIDA TAMOTSU	内田 保	JPN	49'55
3 FEAST GEOFFREY	フィースト ジェフレイ	GBR	49'90
4 MORGAN TOM	モーガン トム	AUS	50'55
5 FUKUYAMA HISAO	福山 尚雄	JPN	53'65
6 INOUE TETSUO	井上 哲男	JPN	55'99
7 HAYASHI YOSHIHIRO	林 佳弘	JPN	1'04'42

SEMI FINAL : 2

1 STANDEN LEVIS ARIEL EDWIN	スタンデンレビスアリエルエドウィン	CHI	47'39
2 BENNING LEO	ベニング リオ	RSA	49'12
3 HIRATA KAZUAKI	平田 数秋	JPN	50'56
4 GUNTHER FRED	ギュンター フレッド	USA	51'69
5 SHEAHEN AL	シーアーン アル	USA	52'09
6 MORI YOSHISHIGE	森 善重	JPN	56'63
7 MORGENSTERN RUDOLF	モルゲンシュテルン ルドルフ	GER	58'59

SEMI FINAL : 3

1 KNAAPPILA VILIO	クナーピラ ビリオ	FIN	49'95
2 ITO MAKOTO	伊藤 真	JPN	51'24
3 ROBINSON WILL	ロビンソン ウィル	USA	51'61
4 ISHII YOSHIO	石井 良夫	JPN	55'07
5 MARUO KIYOO	丸尾 清雄	JPN	58'16
6 CHIEN CHIN-I	チエン チン イ	TPE	1'06'95

FINAL (決勝)

1 STANDEN LEVIS ARIEL EDWIN	スタンデンレビスアリエルエドウィン	CHI	46'43
2 KNAAPPILA VILIO	クナーピラ ビリオ	FIN	48'25
3 BENNING LEO	ベニング リオ	RSA	48'57
4 UCHIDA TAMOTSU	内田 保	JPN	49'20
5 FEAST GEOFFREY	フィースト ジェフレイ	GBR	49'48
6 MORGAN TOM	モーガン トム	AUS	50'26

M65 300m HURDLE (ハードル)

SEMI FINAL (準決勝)

Table with 3 columns: Rank, Name, Country/Time. Includes SOCHOR CHUCK (USA 48'03), O'CONNOR FRED (AUS 55'09), FIGUERAS JOSE (URU 55'32), MAEDA TADAKI (JPN 57'95), UGAM SINGH PANWAR (IND 58'90), UESHIMA AKIRA (JPN 1'05'58).

Table with 3 columns: Rank, Name, Country/Time. Includes STEEDMAN IAN (GBR 49'56), TASAKI MOTOICHI (JPN 50'66), KRENZER HEINZ (GER 51'93), TAMOTO HISAKI (JPN 58'57), TANAKA YOSHIKAZU (JPN 59'46), SCHLOTTE WILLY (GER 59'48).

Table with 3 columns: Rank, Name, Country/Time. Includes HOILO SUEIN OLAV (NOR 50'01), SUOKNUUTI HANNU (FIN 50'27), AANERUD HARALD (NOR 52'94), HORIKAWA KINSAKU (JPN 54'37), BRENDA ALBERT (USA 55'60), YONEMORI MINORU (JPN 1'15'63).

FINAL (決勝)

Table with 3 columns: Rank, Name, Country/Time. Includes SOCHOR CHUCK (USA 48'79), STEEDMAN IAN (GBR 49'52), TASAKI MOTOICHI (JPN 49'59), SUOKNUUTI HANNU (FIN 50'39), HOILO SUEIN OLAV (NOR 51'60), KRENZER HEINZ (GER 52'67), AANERUD HARALD (NOR 52'86), O'CONNOR FRED (AUS 55'67).

M70 300m HURDLE (ハードル)

SEMI FINAL (準決勝)

Table with 3 columns: Rank, Name, Country/Time. Includes VAN ZYL ALBERTUS HA (RSA 54'24), SPENCER RAYMOND (USA 57'20), HUNT ROBERT (USA 1'00'31), MAYNARD HENRI (FRA 1'00'32), ISHIDA TOSHIO (JPN 1'11'43).

Table with 3 columns: Rank, Name, Country/Time. Includes ALBRECHT HORST (GER 58'07), DAHLIN WALTER (USA 1'00'87), ISHIDA MASSAO (BRA 1'01'97), UDA HARUO (JPN 1'10'17).

FINAL (決勝)

Table with 3 columns: Rank, Name, Country/Time. Includes VAN ZYL ALBERTUS HA (RSA 51'38), DAHLIN WALTER (USA 55'23), SPENCER RAYMOND (USA 55'82), ISHIDA MASSAO (BRA 57'98), ALBRECHT HORST (GER 59'31), HUNT ROBERT (USA 1'02'89), MAYNARD HENRI (FRA 1'03'84), UDA HARUO (JPN 1'15'02).

M75 300m HURDLE (ハードル)

FINAL (決勝)

Table with 3 columns: Rank, Name, Country/Time. Includes TASKINEN REINO (FIN 1'02'89), FERREIRA FERNANDO (POR 1'03'85), FISCHER FREDERICO (BRA 1'07'26), WATANABE GENTARO (JPN disq).

M80 300m HURDLE (ハードル)

FINAL (決勝)

Table with 3 columns: Rank, Name, Country/Time. Includes MORROW ALBERT (CAN 1'13'77), BOAL ROBERT (USA 1'20'92).

M40 3000m STEEPLECHASE (障害物競走)

Table with 3 columns: Rank, Name, Country/Time. Includes MEDER BRUCE (NZL 9'37'20), ALLARD PATRICK (FRA 9'42'01), KARKKAINEN HEIMO (FIN 9'48'10), CLAIRE MICHEL (FRA 9'50'21), ARISTOV VALERY (RUS 9'55'33), HAGA KENICHI (JPN 10'05'50), NAKAZAWA JUNICHI (JPN 10'32'84), HASEGAWA HISATO (JPN 10'54'83), OUCHIYAMA HISASHI (JPN 11'00'76), MCGREGOR LAWRENCE (NZL 11'16'79), SETOGUCHI TERUYUKI (JPN 11'25'66), YOKOGAWA MOTOHIRO (JPN 11'38'03), SMITH DOUGLAS (CAN 12'03'66), KOROGI MUTSUO (JPN 12'37'41), LIEBERMAN MARK (USA 12'47'33).

M45 3000m STEEPLECHASE (障害物競走)

Table with 3 columns: Rank, Name, Country/Time. Includes ROUSSEL PATRICK (FRA 9'49'89), ODEGARD HARALD (NOR 10'02'32), FRANZEN BJOERN-ERIK (SWE 10'06'21), COOPER BARRY (NZL 10'21'75), SHINOHARA TAKEHISA (JPN 11'12'34), KATO KEIICHI (JPN 11'14'88), KATO TADASHI (JPN 11'23'55), CARTER BOB (NZL 11'28'84), FUNENO HIROSHI (JPN 11'27'78), YAMANE ICHIRO (JPN 11'56'12), DIAS FERNANDO FREIRE (BRA 12'01'64), MORI SHINICHI (JPN 12'05'07), HOSHI TSUYOSHI (JPN 12'24'05), HINAGO YOSHIO (JPN 13'11'25).

M50 3000m STEEPLECHASE (障害物競走)

Table with 3 columns: Rank, Name, Country/Time. Includes STUCZYNSKI JAN (POL 11'00'56), WALKER JOHN (AUS 11'10'86), TAKEDA KENJI (JPN 11'27'53), MATSSON SUNE LENNART (SWE 11'45'87), TAKATSUKA KAZUO (JPN 11'54'14), FUJII YOJI (JPN 12'06'42), KUMAGAI AKIRA (JPN 12'30'43), SASAI TAKAO (JPN 13'20'72), SHIBABIKI HIDEO (JPN 13'49'57), PICOT PIERRE (FRA 14'15'28), GRAVES ALAN (GBR 14'22'35).

M55 3000m STEEPLECHASE (障害物競走)

Table with 3 columns: Rank, Name, Country/Time. Includes FERREIRA JOAQUIM (POR 11'34'50), RIOS ALBERTO ASENCIÓN (ARG 11'39'58), FARLEY LES (AUS 11'45'13), MIYASATO MANABU (JPN 11'46'17).

Table with 3 columns: Rank, Name, Country/Time. Includes NAVARRO MANUEL (ESP 12'02'48), TAKAYAMA MASARU (JPN 12'03'16), ROBERTS MICHAEL (AUS 12'17'72), NAKAGAWA TAKUJI (JPN 12'18'90), ARATA SHIGEO (JPN 12'25'13), ROSTE AKSEL (NOR 12'27'92), SAIKI ROKURO (JPN 12'49'42), SEYMON JIM (AUS 12'53'49), JORDAAN JOHANNES H. (RSA 13'00'27), MATSUMOTO MASATSURA (JPN 13'02'92), WATANABE SATOSHI (JPN 13'07'62), KOBAYASHI MASARU (JPN 13'14'47), MARTINSSON KJELL GUNNAR EGO (SWE 13'15'35), COSGROVE JOHN (USA 13'33'02), NAITO KATSUSHIGE (JPN 15'09'61).

M60 2000m STEEPLECHASE (障害物競走)

Table with 3 columns: Rank, Name, Country/Time. Includes STUART RONALD (AUS 7'51'96), MILLRIDGE OSMO (AUS 8'00'47), ENDER GUNTHER (GER 8'03'79), MATSUNAGA YUTAKA (JPN 8'19'00), NAKAHATA KOKICHI (JPN 8'30'65), MATZNER KAREL (TCH 8'30'66), OHI KAZUHIRO (JPN 8'37'02), FUKUDOME YOSHIHIDE (JPN 8'45'43), NAKATSUJI YASUO (JPN 8'45'94), MAYE PATRICK (AUS 8'51'89), ANDERSON IAN (AUS 8'53'19), OTSUKA TOSHIO (JPN 8'56'15), GOTTARDO SILVANO (ITA 9'03'88), SHOJI OSAMU (JPN 9'26'06), OXLEY BRIAN (CAN 9'39'23), TAKATA SHOHO (JPN 9'48'52), SILCOCK COLIN JOSEPH (AUS 9'50'03), HISANAGA SHINKICHI (JPN 10'43'71).

M65 2000m STEEPLECHASE (障害物競走)

Table with 3 columns: Rank, Name, Country/Time. Includes HORIUCHI KATSUMI (JPN 8'01'18), MARTINS DA SILVA JOAQUIM (POR 8'08'93), ECCLES JOHN (NZL 8'39'60), CUDER MARTINO (ITA 9'03'05), STEINHOF HERBERT (GER 9'08'26), OTAKE CHIUJI (JPN 9'12'64), TAKAGI MASAYUKI (JPN 9'27'65), NAGANO MINAO (JPN 9'58'45), OIKAWA HITOSHI (JPN 10'40'43), CORISH NICK (IRL 10'40'91), MOURA VICENTE DE (BRA 11'01'44), UGAM SINGH PANWAR (IND 11'20'67), SAIHGAL CHAMANLAL (IND 11'36'08).

M70 2000m STEEPLECHASE (障害物競走)

Table with 3 columns: Rank, Name, Country/Time. Includes JONES IORIS (NZL 9'12'10), TAKAHASI SUSUMU (JPN 9'27'35), TOMITA TSUNESUKE (JPN 9'42'81), SPENCER RAYMOND (USA 9'53'21), YIP LUN MING (HKG 10'24'32), SHIKI TSUGIO (BRA 10'27'32), ISHIIHARA YOSHINORI (JPN 10'27'40), KAWASHIMA KAZUO (JPN 10'50'01), DAUGHTERS HAROLD (USA 12'27'73), SUNG BONG GAE (KOR 14'41'27).

M75 2000m STEEPLECHASE (障害物競走)

Table with 3 columns: Rank, Name, Country/Time. Includes BULKLEY DANIEL (USA 9'44'19), HASE MUNEAKI (JPN 10'18'54), MIURA TAKURO (JPN 11'01'34).

M80 2000m STEEPLECHASE (障害物競走)

Table with 3 columns: Rank, Name, Country/Time. Includes TAU TADASHI (JPN 11'51'48), BOAL ROBERT (USA 13'14'33).

M40 5000m WALK (競歩)

Table with 3 columns: Rank, Name, Country/Time. Includes RUZZIER FABIO (ITA 21'45'69), BULAKOWSKI BOHDAN (POL 22'17'07), SASAKI SHIGERU (JPN 22'36'13), BUSCHKEWITZ JEAN JACQUES (FRA 22'37'88), KOMORI ISAO (JPN 23'41'68), GOUJON GERARD (BEL 23'42'68), MUTO NOBUYOSHI (JPN 23'57'59), SIEGELE JOHANN (AUT 24'28'44), RIDDOCH CLYDE (AUS 24'34'76), ZAPATA MELENDEZ JUAN BERNARDO (CHI 24'41'01), FORTUNATI PIERANGELO (ITA 25'21'84), KOGA KAZUO (JPN 25'23'93), SATO NAOTAKA (JPN 26'02'22), MINAMI TOSHUYUKI (JPN 26'04'19), GRANT ART (USA 27'00'52), SHIMIZU SUSUMU (JPN 29'14'90), SHIOKAWA KOSHIRO (JPN 30'32'50), BANERJEE NIRANJAN (IND 31'47'15), HAYAKAWA TADAKAZU (JPN 34'14'87), SUZUKI YASUNORI (JPN 36'04'88), YAMASHITA MICHIO (JPN 36'47'92), TSUNEYOSHI MAMORU (JPN 37'21'11), KUBO KAZUYA (JPN 38'56'68), MITANI HIROFUMI (JPN 41'56'19), AITMOUHAMETOU NARIMAN (RUS disq), IDA NOBUMASA (JPN disq).

M45 5000m WALK (競歩)

Table with 3 columns: Rank, Name, Country/Time. Includes SULTANOV RIFHAT (RUS 23'26'39), EISELLER PETER (GER 23'53'88), SCHNEIDER MICHEL (SUI 24'07'69), ROLIM JOSE ODORICO (BRA 24'22'14), AHRENS CLAUDIA (GER 24'30'70), FRABLE NORMAN (USA 25'05'26), PURVES BILL (HKG 25'26'91), SEVERO RENATO FERREIRA (BRA 26'11'24), KUBOTA KATSUMI (JPN 26'20'02), TAKEDA SEICHI (JPN 27'14'72), STATHAM MICK (GBR 28'49'13), MOGENA JACINTO (DOM 29'30'39), ARUMUGAM KANNAN (SIN 29'39'61), SHIMADA MASAHARU (JPN 31'20'56), KAWASOE KAZUYOSHI (JPN 33'59'19), SAISHO KOICHI (JPN 40'01'22), FUJIMOTO TETSUYA (JPN 40'01'25), ARIMA MIKIHIRO (JPN 42'58'38), KUROKI SEIJI (JPN 43'18'99), NYUTA HIDEKI (JPN 47'47'00), KAWAGOE KENICHI (JPN disq), MORITA TOMIO (JPN disq).

M50 5000m WALK (競歩)

Table with 3 columns: Rank, Name, Country/Time. Includes ZSCHIESCHE DIETER (GER 22'59'96), CARMINES JAMES (USA 23'20'99), FIALA JAROSLAV (TCH 23'34'90), JOHNSON ANTHONY (AUS 24'24'11), ASANO TERUHIKO (JPN 24'28'23), BIRNSTOCK GERHARD (GER 24'53'05), KOUSKY EDGAR C. (USA 24'53'68), ANDREOTTI PIERGIORGIO (ITA 25'38'85), DOBSON ROBERT (GBR 25'42'93), CHAUHAN KISHANSINGH (IND 26'15'05), MUTHU KARUPPIAH (MAS 26'47'23), PINARD CLAUDE (FRA 26'53'03), OLIET MARCEL (FRA 27'06'92), TSUCHIYOSE HIROKATSU (JPN 27'14'78), PATRICK GERALD (USA 27'42'09), WALKER JOHN (AUS 27'46'27), FINCH BERNIE (AUS 27'55'12), SASAKI TOSHIO (JPN 28'37'79), ANNAN JAMES (AUS 28'55'70).

21 SASAKI HIROJI	佐々木弘治	JPN	29'00"89
22 SAITO SEIJI	斎藤 清治	JPN	29'13"76
23 ULLRICH HEINZ	ウルリッヒ ハイイツ	GER	29'16"62
24 LUDWIG ALFRED	ルードヴィッヒ アルフレッド	GER	29'17"55
25 NISHIMURA MITSUMASA	西村 満征	JPN	29'25"33
26 YAMASHITA TOICHIRO	山下 徳一郎	JPN	30'08"80
27 HODOHARA YASUO	程原 保雄	JPN	31'39"41
28 BROWN DOUGLAS	ブラウン ダグラス	USA	31'53"68
29 ONITSUKA AKIRA	鬼束 明	JPN	32'30"88
30 YAMADA TAKUZO	山田 拓三	JPN	32'52"88
31 KAMIYA SHINGO	神谷 進五	JPN	34'07"16
32 YUGE TETSURO	弓削 哲郎	JPN	37'20"13
TOMONO CHIHATA	友納 千幡	JPN	disq
KODAMA HIDEKI	児玉 英樹	JPN	disq
OTAKE YASUAKI	大竹 晴章	JPN	disq

M 5 5 0 0 0 m WALK (競歩)

1 RAMIREZ DARIO	ラミレス ダリオ	COL	23'20"84
2 DICKINSON MURRAY	ディキンソン マレー	AUS	23'30"98
3 JOHNSON PAUL	ジョンソン ポール	USA	24'28"77
4 GORE BRIAN JOHN	ゴア ブライアン ジョン	GBR	24'30"44
5 STEVENS DAVID	スティーンズ デビッド	GBR	25'13"61
6 TANAKA TOSHIKI	田中 利明	JPN	26'06"85
7 GREEN LARRY	グリーン ラリー	USA	27'06"09
8 WADA HIROSHI	和田 浩	JPN	27'16"99
9 ACOSTA CARL	アコスタ カール	USA	27'27"13
10 OLIVER RICHARD	オリバー リチャード	USA	27'39"59
11 MAKINO KIYOSHI	牧野 清	JPN	27'50"46
12 POLLANZ MARIO	ポランツ マリオ	ITA	27'52"24
13 POLLMEIER HANS	ポルマイヤー ハンス	GER	28'38"71
14 POWELL RONALD JAMES	パウエル ロナルド ジェイムズ	GBR	28'41"88
15 MONTANHER OVIDIO	モンタネル オビディオ	BRA	28'54"92
16 TADA KEIZO	多田 慶三	JPN	29'24"40
17 MATSUO TAKEYUKI	松尾 武幸	JPN	29'55"94
18 MARSHALL JOHN	マーシャル ジョン	GBR	30'31"50
19 KURUTA YOSHIKAZU	来田 悦一	JPN	30'31"74
20 LANE JOHN	レイン ジョン	HKG	30'44"53
21 FISHER JAMES	フィッシャー ジェームズ	USA	31'39"44
22 SERA SHIGEHARU	世羅 繁治	JPN	31'40"00
23 SHARAFUTOINOV IRIK	シャラフトイノフ イリツク	RUS	31'41"72
24 ITO KAZUSHI	伊藤 和志	JPN	32'55"58
25 NG NGOH HENG	ゴウ ヘン	SIN	33'09"63
26 JONISHI HIDEO	上西日出男	JPN	33'24"16
27 KARASAWA NOBUYUKI	唐沢 伸行	JPN	33'29"21
28 NODA SHIGEKI	野田 重樹	JPN	33'42"90
29 TAKAHASHI KOJI	高橋 孝治	JPN	34'10"77
30 WHEELER RALPH	ウィーラー ラルフ	USA	35'37"98
31 FUKANO KENICHI	深野 憲一	JPN	36'04"44
32 KUWAGATA TOSHITO	鋸形 利十	JPN	36'13"86
33 COOMAR SUBHASCHANDRA	クーマル スバスチャンドラ	IND	38'00"39
34 PIPAL TARA CHAND	ピーパル タラ チャンド	IND	39'30"13
SAKAGUCHI SATSUO	坂口六男	JPN	disq
SORRI PAAVO	ソーリ パーボ	FIN	disq
SUZUKI SHINICHIRO	鈴木晋一郎	JPN	disq
UMEDA SHUSEI	梅田 修正	JPN	disq
KAMIZONO ASAO	上園 浅夫	JPN	disq

M 6 0 5 0 0 0 m WALK (競歩)

1 BRAY JOHN	ブレイ ジョン	USA	25'09"66
2 GREEN MAX	グリーン マックス	USA	25'11"58
3 NAKAMICHI SIN	中道 伸	JPN	25'19"20
4 RUTYNA MIECZYSTAW	ルティナ ミェクツィスタウ	POL	26'47"79
5 FOTHERINGHAM DOUGLAS	フォザリングガム ダグラス	GBR	27'05"21
6 DONALDSON PRESLEY	ダナルドソン プレスリー	USA	27'22"79
7 SOKOLOV YURY	ソコロフ ユリー	RUS	28'29"62
8 FINE ROBERT	フィン ロバート	USA	28'49"70
9 VAN SENSIE SEIGO A OKKIE	ヴァンセンシーセイゴア オッキエ	RSA	29'10"16
10 SILCOCK COLIN JOSEPH	シルコック コリンジョセフ	AUS	31'28"26
11 DUNSFORD JOHN JAMES L.	タンズフォードジョンジェームズ	GBR	31'35"70
12 SUZAKI MASAMICHI	洲崎 正道	JPN	31'44"33
13 MAGLINA JURGE	モリナ ホルヘ	CHI	31'49"61
14 TANAKA AKIRA	田中 昭	JPN	32'07"59
15 NAGAIKI RYSZARD	ナウロキ リザード	USA	32'42"66
16 NAGAIKI SHICHI	森 省一	JPN	33'16"37
17 NAGATOMO KANAME	長友 要	JPN	33'34"30
18 CLARO CARLOS	クラロ カルロス	POR	33'37"78
19 INOUE TETSUO	井上 哲男	JPN	33'58"23
20 OHI KAZUHIRO	大日 一博	JPN	34'23"29
21 CHUMAN YOSHIMARU	中島 義丸	JPN	34'28"64
22 UERMAAS ADRIAAN S.	ウエルマーシ アドリアン	RSA	34'48"85
23 SAJU SHINICHI	西條 伸一	JPN	34'53"89
24 FURUICHI TOSHIHIKO	古市 俊彦	JPN	34'54"98
25 KAWAHIGASHI YASUO	河東 康雄	JPN	35'24"44
26 KINDER WILLIAM	キンダー ウィリアム	USA	37'06"09
27 NANDY AMIYA	ナンディ アミヤ	IND	37'22"15
	ナンディ アミヤ	IND	37'22"15
	ナンディ アミヤ	IND	37'22"15

30 AYERS RONALD	エイヤース ロナルド	NZL	43'20"84
31 TATEMOTO HIKARU	立元 輝	JPN	43'27"50
ISHIKAWA RYUSHO	石川 隆昭	JPN	disq
HATA TOMIO	畑 富男	JPN	disq

M 6 5 5 0 0 0 m WALK (競歩)

1 MIMM ROBERT	ミム ロバート	USA	28'23"68
2 DUBJAK VRATISLAV	ドブジャック ヴラティスラフ	TCH	28'28"13
3 WITHERS DENIS	ウィザーズ デニス	GBR	29'14"63
4 SIMONS TERENCE JOHN	サイモンズ テレンス ジョン	GBR	29'50"31
5 MOREMEN WILLIAM	モアマン ウィリアム	USA	29'57"50
6 AGUAYO LETELIER MARIO DEL C.	アグアヨ レラリエル マリオデル	CHI	30'35"42
7 ALOMAINE EMILE	アロメイン エミール	BEL	31'03"49
8 CUDER MARTINO	クデール マルチーノ	ITA	31'18"87
9 TAKAHASHI YOSHITERU	高橋 義照	JPN	31'32"58
10 ISHIHARA YUJI	石原 祐司	JPN	31'32"70
11 KITAMURA TOMIHIRO	北村 富弘	JPN	31'36"16
12 GOY CHONG GEE	ゴイ チョン ジー	SIN	32'05"99
13 WOLF WALTER	ヴォルフ ヴァルター	GER	32'21"13
14 AUSTERMUEHLE RUDOLF	アウステルミュエレ ルドルフ	GER	33'12"00
15 TORRES ROSA LUIS HUMBERTO	トルレス ロザ ルイス フンベルト	PUR	34'35"10
16 KAWASAKI KEN	川崎 憲	JPN	36'59"92
17 TODA TAMOTSU	戸田 保	JPN	37'03"59
18 BASSANI GUALTIERO	パッサニー グアルティエロ	ITA	38'13"02
19 LEE HONG LING	リー ホン リン	SIN	38'52"47
20 NAGATOMO HIROO	長友 弘雄	JPN	41'42"29
MURAI SEICHI	村井 精一	JPN	disq

M 7 0 5 0 0 0 m WALK (競歩)

1 BOMBA CARLO	ボンバ カルロ	ITA	30'21"22
2 COTNER DONALD	カットナー ダーノルド	USA	33'44"73
3 LEES MELUIN	リース メルエン	USA	34'04"08
4 GEYER PAUL	ゲイヤー ポール	USA	34'14"16
5 ISHIHARA YOSHINORI	石原 義孝	JPN	34'56"47
6 ROGERS ROWLAND JOSEPH	ロジャーズ ローランド ジョゼフ	RSA	36'05"11
7 GROVE TROY	グロヴ トロイ	USA	36'41"06
8 DAMLOUP GEORGES	ドゥランル ジョルジュ	FRA	38'42"02
9 KAMIHIGOSHI ICHIZO	上吹越市造	JPN	41'12"84
URAKAWA MASAZO	浦川 政蔵	JPN	disq
KAWASHIMA KAZUO	河島 和夫	JPN	disq

M 7 5 5 0 0 0 m WALK (競歩)

1 FONSECA ANTONIO A. DE	フォンセカ アントニオ デ	BRA	34'06"82
2 GOULD MAX	グールド マックス	CAN	34'09"80
3 MATSUNAGA SHIGERU	松永 茂	JPN	34'47"08
4 TSUNOSE SATOSHI	津野瀬 智	JPN	35'24"33
5 NARITA MORIJI	成田 守治	JPN	39'31"88
6 ENAULT GASTON	エノ ガストン	FRA	39'33"38
7 LAINE TOIVO	ライネ トイボ	FIN	41'09"85
8 KAWARADA SUSUMU	河原田 進	JPN	44'09"27
9 RICE ROBERT	ライス ロバート	USA	44'21"74
10 YANAGIZAWA EIZABURO	ヤナギザワ エイザブロウ	BRA	46'20"10

M 8 0 5 0 0 0 m WALK (競歩)

1 DE PETRA GIULIO JOSEPH	デペトラ ヂリリオ ジョセフィ	USA	35'58"41
2 HALLIKAINEN VILJO	ハリッキイネン ビルホ	FIN	36'39"56
3 BRIVIO MARIO	ブリビオ マリオ	ITA	37'37"54
4 YANG CHING-HSIEH	ヤン チン シー	TPE	41'09"10
5 SHIRAKAWA TSUNAIICHI	白川 綱一	JPN	46'08"41
6 SAKAI TAKEMI	酒井 武美	JPN	50'57"88

M 8 5 5 0 0 0 m WALK (競歩)

1 HASEGAWA SHIGERU	長谷川 卯	JPN	47'27"75
2 MORIKAWA KAZUO	森川 和夫	JPN	48'50"38

M 4 0 HIGH JUMP (走高跳)

1 HARKINS STEVE	ハーキンズ スティープ	USA	1m 95cm
2 PREZELJ DUSAN	プレゼル ドゥーサン	SLO	1m 95cm
3 HUIJBERS JAN	フイユベルス ヤン	HOL	1m 90cm
4 SCHINZ ROBERT	シンツ ロベルト	SUI	1m 90cm
5 FUKURA KATSUMI	福良 勝己	JPN	1m 85cm
6 HIRAOKA YOSHITAKA	平岡 幸孝	JPN	1m 75cm
7 RAMOS JOSE S.	ラモス ホセ	MEX	1m 70cm
8 SUDO SHIGAEKI	須藤 茂昭	JPN	1m 70cm
9 KITABAYASHI MITSUO	北林 光雄	JPN	1m 70cm
7 SCHEEPERS JAN	シーパーズ ヤン	RSA	1m 70cm
11 HARADA KANICHI	原田 完一	JPN	1m 65cm
12 OTA KENICHI	太田 賢一	JPN	1m 65cm
13 TAKEDA TSUGUTOSHI	竹田 敏敏	JPN	1m 60cm
14 TAKEMURA EIICHI	竹村 栄一	JPN	1m 60cm
15 YOSHINO MAKOTO	吉野 信	JPN	1m 50cm
16 MURAKAMI KAZUHIRO	村上 和廣	JPN	1m 50cm
17 WATSON RICHARD	ワトソン リチャード	USA	1m 50cm
18 KATO KIYOTAKA	加藤 清貴	JPN	1m 50cm
19 KUWAHATA MINORU	桑畑 実	JPN	1m 45cm
20 TOYAMA YOSHIMI	外山 好美	JPN	1m 40cm
SHIMONISHI SHOJI	下西 正二	JPN	0m 00cm
MITO AKIHIKO	水戸 昭彦	JPN	0m 00cm

M 4 5 HIGH JUMP (走高跳)

1 SPIELVOGEL GUNTHER	シュピールヴォーゲル グンター	GER	1m 80cm
2 KOTANI YOSHIKI	小谷 美秋	JPN	1m 75cm
3 VIVOD FRANC	ビボッド フランク	SLO	1m 75cm
4 KRUGER PIETER	クルーガー ピーター	RSA	1m 70cm
4 TARMAK JURI	タルマーク ユーリ	EST	1m 70cm
4 IMAHASHI YOSHIHITO	今橋 義人	JPN	1m 70cm
7 OLHERRY DANIEL	オレリー ダニエル	FRA	1m 60cm
8 KODA HIDEKAZU	幸田 秀一	JPN	1m 60cm
9 HSOKAWA KOICHI	細川 浩一	JPN	1m 60cm
10 TOSUTSUMI KOICHI	堤 統一	JPN	1m 55cm
11 TOJO KAZUKUNI	東條 一邦	JPN	1m 55cm
12 ONISHI HISASHI	大西 寿	JPN	1m 55cm
13 SAITO TAKAYOSHI	齋藤 敬芳	JPN	1m 50cm
14 KURODA MASAKI	黒田 正規	JPN	1m 35cm
15 KINJO KATSUYA	金城 勝也	JPN	1m 35cm
16 HARAYAMA JUNJI	原山 純司	JPN	1m 25cm
TERASAKA KUNIO	寺坂 国雄	JPN	0m 00cm

M 5 0 HIGH JUMP (走高跳)

1 WILLE DIETER	ヴェッレ ディーター	GER	1m 88cm
2 POWER SEAN	パワー ショーン	GBR	1m 75cm
3 KIBAMOTO HIROJI	木場本弘治	JPN	1m 70cm
4 FLETCHER ROSS	フレッチャー ロス	NZL	1m 70cm
5 EBERLE FRIDOLIN	エベルレ フリドリッ	SUI	1m 65cm
5 HOLZGETHAN ANTON	ホルツゲッタン アントン	ITA	1m 65cm
7 PAWLK EMIL	パウリク エミール	USA	1m 65cm
8 VAN WOERKOM ROLAND	ヴァンワーコム ローランド	RSA	1m 65cm
9 HOTCHKISS RICHARD	ホッチキス リチャード	USA	1m 60cm
10 MILLECK KURT	ミレック クルト	GER	1m 60cm
11 LEE CHANG-HO	リー チャン ホー	TPE	1m 60cm
12 MIYAZAKI NORIO	宮崎 紀男	JPN	1m 55cm
13 KONO HITOSHI	河野 仁	JPN	1m 50cm
14 TANNO KEISHIRO	丹野慶四郎	JPN	1m 50cm
15 BRUMEL VALERY	ブルメル バレリー	RUS	1m 50cm
16 UTSUGI NOBORU	宇津木 昇	JPN	1m 45cm
16 MITO NOBUAKI	見藤 宣晃	JPN	1m 45cm
18 WIGDAL JUERGEN	ウィギダール イェルゲン	GER	1m 45cm
19 YAMASHITA TORU	山下 透	JPN	1m 40cm
20 HAJIMOHAMMAD SERUDIN	ハジモハマッドセルディン	BRU	1m 40cm
21 YOSHIDA TAKASHI	吉田 孝	JPN	1m 35cm
22 CHIBA YASUSHI	千葉 寧	JPN	1m 35cm
23 YAMASHITA KAZUKIYO	山下 和清	JPN	1m 30cm
WADE ROBERT	ウェード ロバート	CON	0m 00cm
SATO HIDEO	佐藤 秀夫	JPN	0m 00cm
SHIMADA YOSHIHISA	嶋田 義久	JPN	0m 00cm

M 5 5 HIGH JUMP (走高跳)

1 BOMM GERHARD	ベンム ゲルハルト	GER	1m 70cm
2 NEWTON MILTON	ニュートン ミルトン	USA	1m 65cm
3 WOLKERT JUERGEN	フォルケルト イェルゲン	GER	1m 65cm

5 DANIC JEAN PIERRE	ダニック ジョン ピエール	FRA	1m 60cm
6 PINTO PERICLES	ピント ヘリクレス	POR	1m 55cm
7 OGATA FUMITO	緒方 文人	JPN	1m 50cm
8 MARCHLOWITZ KARL-HEINZ	マルヒロウィッツ カールハイイツ	GER	1m 50cm
9 SUGIYAMA SHIGEO	杉山 茂生	JPN	1m 50cm
10 HIGASHI NOBUYOSHI	東 信義	JPN	1m 45cm
11 BUSQUETS THOMAS JUAN	ブスケツト トマサ ホワン	ESP	1m 45cm
12 YASUKAWA YUKICHI	安川 雄吉	JPN	1m 40cm
13 SAITO MAKOTO	齋藤 真	JPN	1m 40cm
14 LANGE DIETER	ランゲ ディーター	GER	1m 40cm
15 MATSUNAGA HIROKI	松永 弘毅	JPN	1m 40cm
16 KAO CHIH-SHUI	カオ チー ショイ	TPE	1m 35cm
17 SHARAFUTDINOV IRIK	シャラフトイノフ イリツク	RUS	1m 30cm
18 NAKAMURA SHUNRO	中村 俊郎	JPN	1m 25cm
HORINOUCI MASUMI	堀之内真澄	JPN	0m 00cm
KOYAMA KIYOSHI	小山 清	JPN	0m 00cm

M 6 0 HIGH JUMP (走高跳)

1 MULKEY PHIL	モルキー フィル	USA	1m 56cm
2 NIEMI OLAVI	ニエミ オラビ	FIN	1m 55cm
3 KANDEYDI DR.HIKMET	カンデイディ ヒクメット	TUR	1m 50cm
4 BENNING LEO	ベニング リオ	RSA	1m 50cm
5 HUBER HELMUT	フーバー ヘルムート	GER	1m 50cm
6 ISHIGAMI SABURO	石神 三郎	JPN	1m 40cm
7 NAKAMURA ISAO	中村 庸	JPN	1m 40cm
8 HEINE ANDY	ハイン アンディ	RSA	1m 40cm
9 MISHIMA KENJIRO	三島健二郎	JPN	1m 35cm
9 COLYN CHARL W.J.	コリン チャール	RSA	1m 35cm
9 PAULUS JOSEF	ハオルス ヨゼフ	GER	1m 35cm
12 OIKAWA TAKESHI	及川 猛志	JPN	1m 35cm
13 OGATA ETSUO	緒方 悦夫	JPN	1m 35cm
14 BLAIR JIM	ブレアー ジム	NZL	1m 30cm
15 ISHIZUKA SHINOBU	石塚 仁	JPN	1m 25cm
15 HATANO SACHIO	畑野 幸雄	JPN	1m 25cm
15 MINE KISURO	峰 紀寿朗	JPN	1m 25cm
15 MORI YOSHISHIGE	森 善重	JPN	1m 20cm
19 DUNSFORD JOHN JAMES L.	タンズフォードジョンジェームズ	GBR	1m 15cm
19 BROBST WILLIAM	ブロブスト ウィリアム	USA	1m 15cm
19 MUXICA LUIS			

14 SAKAI HACHIRO	酒井 八郎	JPN 1m05cm
16 TACHIBANA SHUNJI	橋 春次	JPN 1m00cm
HWANG YOUNG HEE	ファン ヤン ヒー	KOR 0m00cm

M75 HIGH JUMP (走高跳)

1 KOLHONEN ESKO	コロネン エスコ	FIN 1m35cm
2 MIURA TAKURO	三浦 卓郎	JPN 1m30cm
3 TASKINEN REINO	タスキネン レイノ	FIN 1m20cm
4 FUJINAWA IWAO	藤縄 巖	JPN 1m20cm
5 YAMAGUCHI SHIGERU	山口 繁	JPN 1m20cm
6 SUMARI PERTTI	スマリ ベルッティ	FIN 1m15cm
7 Kiyoshima Nobuyuki	清島 信之	JPN 1m15cm
8 NASU SUEO	那須 末男	JPN 1m15cm
9 OGURA TAIZO	小椋 泰三	JPN 1m10cm
10 VERNON JIM	バーノン ジム	USA 1m05cm
11 ITO KAZUO	伊藤 一雄	JPN 0m95cm
12 HAMA MASASHI	濱 正	JPN 0m95cm

M80 HIGH JUMP (走高跳)

1 MORITA MAZUMI	森田 真積	JPN 1m15cm
2 HILLS CLAUDE	ヒルス クロード	USA 1m10cm
3 NISHITANI KOICHI	ニシタン コウイチ	BRA 1m10cm
4 DEGUCHI RYOHEI	出口 良平	JPN 1m10cm
5 BOAL ROBERT	ボール ロバート	USA 1m10cm
6 FUJIMOTO MASATOSHI	藤本 正敏	JPN 1m10cm
7 TAKAHASHI TOYOJI	高橋 豊二	JPN 1m10cm
8 MC INTYRE VIRGIL	マッキンタイヤー バージル	USA 1m10cm
9 YANAGIHARA SHIGEKI	柳原 滋毅	JPN 1m05cm
10 YOUNGER VLADIMIR	ヤンガー ブラディミル	AUS 1m05cm
11 MARTIN ALAMOS MANUEL NICOLAS	マルティン アラモス マヌエル ニコラス	CHI 1m05cm
12 LACEY RICHARD	レーシー リチャード	USA 1m00cm
13 SAKAI TAKEMI	酒井 武美	JPN 0m95cm
14 TADA TSUNEO	但田 恒夫	JPN 0m95cm
15 TAIRA TOYOHIDE	平良 豊秀	JPN 0m85cm
16 KIMOTO KOICHI	木許 孝一	JPN 0m80cm

M85 HIGH JUMP (走高跳)

1 HOSOKAWA KUNIO	細川 邦夫	JPN 0m95cm
------------------	-------	------------

M40 POLE VAULT (棒高跳)

1 TAKANEZAWA ITSUO	高根沢威夫	JPN 4m40cm
2 KINSTAD JEFFERY	キンスタッド ジェフェリー	USA 4m30cm
3 CIMALA ANDRE	シマラ アンドレ	FRA 4m20cm
4 KATSIKAS FOTIS	カトシカス フォティス	GRE 3m90cm
5 INOUE KAZUNORI	井上 和則	JPN 3m60cm
6 SASAKI HIDEHARU	佐々木秀治	JPN 3m40cm
7 RAMOS JOSE S.	ラモス ホセ	MEX 3m10cm
8 TETAKA TSUCHIO	榑高 土夫	JPN 3m10cm
9 OTA KENICHI	太田 賢一	JPN 3m00cm
10 OKADA TAKAYOSHI	岡田 孝義	JPN 2m80cm
CHEN SHEN-HSIUNG	チェン シェン シュン	TPE 0m00cm

M45 POLE VAULT (棒高跳)

1 HARVEY REX	ハービー レックス	USA 4m10cm
2 JOHANSEN FLEMMING	ヨハンセン フレミング	DEN 4m00cm
3 BRUNNER HANS	ブルンナー ハンス	SUI 4m00cm
4 MIYABE FUMINORI	宮部 文典	JPN 4m00cm
5 TOLLSTERN ANDERS GOSTA	トルシュテルン アンデルス ゴスタ	SWE 3m80cm
6 SUDO TSUTOMU	須藤 勉	JPN 3m80cm
7 HONDA KAZUHIKO	本多 和彦	JPN 3m50cm
8 BREDHOLT IVAR	ブレットホルト イバル	NOR 3m50cm
9 MINOBE KATSUYUKI	美濃部勝行	JPN 3m40cm
10	美濃部勝行	JPN 2m70cm

12 HARAYAMA JUNJI	原山 純司	JPN 1m75cm
-------------------	-------	------------

M50 POLE VAULT (棒高跳)

1 LAGERQVIST HANS TURE	ラジャルクビスト ハンストウレ	SWE 4m20cm
2 EBERLE FRIDLIN	エベルレ フリドリ	SUI 3m80cm
3 KALO-VASKO DEZSO	カロ バスコ デゾー	HUN 3m60cm
4 MORIO MASATERU	森尾 正照	JPN 3m50cm
5 MOLDAI FERENC	モルドバイ フェレンク	HUN 3m50cm
6 HENRIQUES JOSE	ヘンリクス ホセ	POR 3m20cm
7 OVIE PETER	オフィエ ペーター	GER 3m20cm
8 HAJI MOHAMMAD SERUDIN	ハジ モハammad セルディン	BRU 3m20cm
9 CHU RUEY-FANG	チュルーイ ファン	TPE 3m00cm
10 ISHAM GARY	イシャム ガリ	USA 2m90cm
11 COOPEH JOHN HENRY	クーパー ジョン ヘンリー	AUS 2m90cm
12 KONO HITOSHI	河野 仁	JPN 2m70cm
13 DEGUCHI SATORU	出口 悟	JPN 2m60cm
14 YAMASHITA KAZUKIYO	山下 和清	JPN 2m50cm
15 OURA AKIHIRO	大浦 明弘	JPN 2m50cm
16 IUCHI KUNITOSHI	井内 邦俊	JPN 2m20cm
17 TSUNEYOSHI YUJI	恒吉 勇二	JPN 2m20cm

M55 POLE VAULT (棒高跳)

1 STERCKX LEO	スタークス レオ	BEL 3m70cm
2 MACKAY ANTHONY	マッケイ アントニー	GBR 3m40cm
3 FIGUEROA GUERRA TIRSO ERNESTO	フィグロア グェラティルソ エルネスト	CHI 3m40cm
4 OLEATA EDWARD	オリエータ エドワード	USA 3m40cm
5 HORINO TADASHI	堀野 正	JPN 2m70cm
6 ITO KOICHI	伊藤 光一	JPN 2m60cm
7 SIIBA YUKIO	椎葉 幸男	JPN 2m50cm
8 SAKUMA YUKIO	佐久間幸武	JPN 2m50cm
9 SUGIMOTO TAKESHI	杉元 武	JPN 2m30cm
10 YABUKI TAKAYOSHI	矢吹 隆由	JPN 2m20cm
SHIMADA NARUMI	島田 鳴海	JPN 0m00cm

M60 POLE VAULT (棒高跳)

1 MULKEY PHIL	モルキー フィル	USA 3m40cm
2 TAGUCHI HIDEO	田口 英雄	JPN 3m30cm
3 SEIDLER RICARD	ザイドラー リシャルト	GER 3m20cm
4 EFSTATHIADIS RIGAS	エフスタチアディス リガス	GRE 3m10cm
5 DONLEY JERRY ALAN	ダンレイ ジェリア アラン	USA 3m10cm
6 HINKES THOMAS	ヒンクス トーマス	USA 2m90cm
7 DAY JAMES	デイ ジェイムズ	GBR 2m90cm
8 KOBAYASHI SUEO	小林 末雄	JPN 2m90cm
9 COLYN CHARL W.J.	コリン チャール	RSA 2m80cm
10 MARQUES FERNANDO OLIVEIR	マルクス フェルナンド オリヴェイ	POR 2m70cm
11 TORIMARU TAKUZO	鳥丸 卓三	JPN 2m70cm
12 MC GRATH JAMES	ミックグラス ジェームス	AUS 2m60cm
13 KANDEYDI DR.HIKMET	カンディディ ヒクメット	TUR 2m50cm
14 HUBER HELMUT	フーバー ヘルムート	GER 2m50cm
15 IKEDA KISABURO	池田喜三郎	JPN 2m50cm
16 PANGERT GUENTER	パンゲルト ギュンター	GER 2m20cm
17 YAMADA TATSUO	山田 辰雄	JPN 2m10cm
18 NAKAMURA ISAO	中村 康	JPN 2m10cm
19 KATSUREN SEIZEN	勝連 盛盛	JPN 2m00cm
20 MUXICA LUIS	ムヒカル ルイス	CHI 1m80cm
UEKUBO MITSUO	上窪 三夫	JPN 0m00cm

M65 POLE VAULT (棒高跳)

1 BRENDA ALBERT	ブレンダ アルバート	USA 2m80cm
2 WOODS ALFRED	ウッズ アルフレッド	GBR 2m70cm
3 SEIFERT GORDON	サイファート ゴードン	USA 2m70cm
4 KIUCHI SAICHI	木内 佐一	JPN 2m60cm
5 HONKANEN ESKO	ホンカネン エスコ	FIN 2m50cm
6 TAIRA MASA HARU	平良 昌春	JPN 2m30cm
7 MIZUSHIRI TATSUO	水尻 達雄	JPN 2m30cm
8 KURIHARA RINZO	栗原 林蔵	JPN 2m20cm
9 TORIUMI ISAO	鳥海 勲	JPN 2m00cm
10 TAKADA TAKESHI	高田 毅	JPN 1m80cm
WICHMANN KARR	ウィックマン カル	FIN 0m00cm

M70 POLE VAULT (棒高跳)

1 HURRI KAINO	フッリ カイノ	FIN 2m80cm
2 TANAKA JUJI	田中 重治	JPN 2m70cm
3 MORI SUEHIKO	モリスエヒコ	BRA 2m10cm
4 YAMADA KAORU	山田 薫	JPN 2m10cm
5 PELAEZ SAUL	ペラエス サウル	COL 2m10cm
6 TAKAGI JINZO	高木 仁三	JPN 2m00cm
7 MORI TORU	森 亨	JPN 1m80cm
SAKUMA HIDEAKI	佐久間秀明	JPN 0m00cm
UDA HARUO	宇田 春男	JPN 0m00cm
MATSUO YOSHIMICHI	松尾 良通	JPN 0m00cm

M75 POLE VAULT (棒高跳)

1 VERNON JIM	バーノン ジム	USA 2m50cm
2 TSUNOSE SATOSHI	津野瀬 智	JPN 2m20cm
3 FINNANGER WILLY	フィンナングー ウィリー	NOR 2m00cm
4 MIURA TAKURO	三浦 卓郎	JPN 1m90cm

M80 POLE VAULT (棒高跳)

1 MORITA MAZUMI	森田 真積	JPN 2m30cm
2 PAJUNEN AHTI	パユネン アーティ	FIN 2m00cm
3 MATSUMOTO TARO	松本 太郎	JPN 1m80cm
4 HILLS CLAUDE	ヒルス クロード	USA 1m60cm
5 BOAL ROBERT	ボール ロバート	USA 1m50cm

M40 LONG JUMP (走幅跳)

1 FUKURA KATSUMI	福良 勝己	JPN 6m56cm +0.1
2 KRUSE RANDAL	クルース ランダル	USA 6m54cm +0.1
3 SAWAMOTO YASUMI	沢本 保海	JPN 6m23cm +0.0
4 EGUCHI KICHIO	江口 吉男	JPN 6m04cm +0.2
5 IKARI TSUNESABU	碓 常三	JPN 5m97cm +0.1
6 OCHIAI HIDEHITO	落合 秀人	JPN 5m87cm +0.3
7 GOTO YUKO	後藤 雄孝	JPN 5m86cm ±0.0
8 FRIDENBERGS ANDRE	フリデンベルグス アンドレ	BEL 5m72cm ±0.0
9 OGASAWARA TAKAO	小笠原隆夫	JPN 5m70cm ±0.0
10 SINGH PURAN SINGH	シン プーラン シン	IND 5m64cm ±0.0
11 NAMIKI HIROJI	双木 広治	JPN 5m62cm ±0.0
12 KURATA MASAKI	倉田 正樹	JPN 5m55cm ±0.0
13 ISHIZAWA TAKAO	石沢 隆夫	JPN 5m50cm ±0.0
14 SAITO MASAMI	斉藤 正美	JPN 5m49cm +0.1
15 IDOGAWA TAKASHI	井戸川 孝	JPN 5m48cm ±0.0
16 MORI MAKOTO	森 誠	JPN 5m48cm ±0.0
17 MURATA TETSUYA	村田 徹也	JPN 5m47cm -0.2
18 HUIJBERS JAN	フィユベルス ヤン	HOL 5m46cm ±0.0
19 GORIKI REISO	郷力 礼三	JPN 5m45cm +0.1
20 ANRAKU AKIRA	安楽 明	JPN 5m44cm ±0.0
21 ARATAKE SHIGEKI	荒武 重樹	JPN 5m44cm ±0.0
22 MORINAGA KEIJIRO	守永慶次郎	JPN 5m40cm ±0.0
23 NAGATA HIDEO	永田 英雄	JPN 5m39cm -0.2
24 KOBAYASHI RYOICHI	小林 亮一	JPN 5m38cm ±0.0
25 KOGA HIDETOSHI	古賀 英俊	JPN 5m38cm -0.1
26 EGUCHI RYUICHI	江口 龍一	JPN 5m37cm ±0.0
27 ENHBAATAR BYAMBAJAV	エンバートル ビヤムバジャブ	MGL 5m36cm +0.1
28 UCHIMA SEIYU	内間 清裕	JPN 5m36cm +0.1
29 KUROIWA MASA HARU	黒岩 正治	JPN 5m33cm +0.1
30 ASHIKARI SHIGETOSHI	葦刈 重利	JPN 5m28cm ±0.0
31 KINOSHITA MASASHI	木下 雅司	JPN 5m26cm ±0.0
32 NINOMIYA MICHIIRO	二宮三千博	JPN 5m17cm -0.1
33 SUGIMOTO HITOSHI	杉本 仁	JPN 5m16cm ±0.0
34 KASHIWAGI YOSHIO	柏木 芳夫	JPN 5m15cm +0.1
35 KITASAKI SHUNJI	北崎 俊二	JPN 5m03cm -0.2
36 TANIGUCHI YOSHITAKA	谷口 芳隆	JPN 5m02cm ±0.0
37 NINOMIYA SHINICHI	二宮 進一	JPN 5m01cm ±0.0
38 SAKAMOTO NORIFUMI	坂元 則文	JPN 4m97cm ±0.0
39 OSHIKATA KENSHI	押方 賢志	JPN 4m97cm ±0.0
40 OGATA HITOMI	尾形 仁己	JPN 4m95cm -0.1
41 OGATA YOSHIRO	緒方 芳郎	JPN 4m94cm ±0.0
42 TAKAHASHI HIROMI	高橋 博美	JPN 4m94cm ±0.0
43 NAKAMURA TAKESHI	中村 武司	JPN 4m90cm ±0.0
44 KERSALL ROBERT	ケールソール ホバール	FRA 4m88cm ±0.0
45 KAWABATA KIYOTSUGU	川畑 清剛	JPN 4m58cm ±0.0
46 OTAHARA KAZUYOSHI	大田原 和義	JPN 4m57cm ±0.0

47 NAKAJIMA SEIJI	中嶋 誠次	JPN 4m43cm ±0.0
48 HIDAKA YOSHIKAZU	日高 義和	JPN 4m41cm ±0.0
49 TANAKA KENSUKE	田中 健介	JPN 4m40cm ±0.0
50 MIYATAKE HIROFUMI	宮武 洋文	JPN 4m34cm -0.1
51 UTO SHOZO	宇都 松三	JPN 4m34cm ±0.0
52 KAI KIMI AKI	甲斐 公明	JPN 4m18cm ±0.0
53 WAKASONE TAKASHI	若曾根隆志	JPN 4m16cm ±0.0
54 KUSAKA KANJI	久坂 勘二	JPN 4m11cm ±0.0
55 NAGATOMO TADAO	長友 忠雄	JPN 4m02cm ±0.0
56 MIYANAGA KOICHI	宮永 康一	JPN 4m01cm ±0.0
57 MASUDA YASUYUKI	増田 康幸	JPN 3m89cm ±0.1
58 FUKIAGE TADASHI	吹上 正	JPN 3m54cm ±0.0
KOROGI MUTSUO	興野 睦生	JPN 0m00cm
YOSHINO MAKOTO	吉野 信	JPN 0m00cm
KATO KIYOTAKA	加藤 清貴	JPN 0m00cm
NAGATOMO MASAKI	長友 正紀	JPN 0m00cm
EZAKI TOSHIRO	江崎 利郎	JPN 0m00cm
HIROHATA MITSUGI	広畑 貢	JPN 0m00cm
SCHINZ ROBERT	シンツ ロベルト	SUI 0m00cm
NASIR MOHAMED	ナシール モハメド	MLD 0m00cm

M45 LONG JUMP (走幅跳)

1 SAULYAK UYACHESLAV	サウリヤック ウヤチエスラフ	RUS 6m45cm -0.6
2 TAAVITSAINEN TAPANI	タビトサイネン タパニ	FIN 6m45cm -0.6
3 CHARLTON JOHN	チャールトン ジョン	GBR 6m33cm ±0.0
4 IMAHASHI YOSHIHITO	今橋 義人	JPN 6m07cm -0.7
5 TOJO KAZUKUNI	東條 一邦	JPN 5m92cm ±0.0
6 VYBOSTOK VLADIMIR	ビボストーク ウラジミール	SVK 5m90cm ±0.0
7 HOSOKAWA KOICHI	細川 浩一	JPN 5m81cm -0.8
8 NAGATA TOSHIYA	永田 敏也	JPN 5m72cm -0.6
9 NAKAMURA NORIMI	中村 倫三	JPN 5m70cm -0.8
10 BERES SANDOR	ベレス サンドル	HUN 5m70cm -0.7
11 MANKOWSKI GABRIEL	マンコウスキー ガブリエル	POL 5m67cm -0.6
12 PETERS NOEL	ピーターズ ノエル	AUS 5m66cm -0.6
13 OGURI YOSHITO	小栗 龍人	JPN 5m66cm -0.6
14 HANKE HERBERT	ハンケ ヘルベルト	GER 5m58cm -0.3
15 TANAKA OSAMU	田中 修	JPN 5m53cm -0.9
16 NAKANISHI KENJI	中西 健二	JPN 5m43cm -0.2
17 KANOMATA YUJI	鹿殿 勇二	JPN 5m41cm -0.6
18 HAJIABDRANI HAJIMATASAN	ハジアブドラニ ハジマタサン	BRU 5m35cm -0.7
19 KURODA MASAKI	黒田 正規	JPN 5m34cm -0.4
20 NISHIYAMA KAZUAKI	西山 一明	JPN 5m29cm -0.6
21 KAWAGUCHI MASATO	川口 正人	JPN 5m29cm +0.3
22 OLHERRY DANIEL	オレリー タニエル	FRA 5m17cm -0.7
23 PASZTOR MIHALY	パズトル ミハリイ	HUN 5m15cm -0.7
24 OTA FUMIO	太田 文男	JPN 5m10cm -0.6
25 TERASAKA KUNIO	寺坂 国雄	JPN 5m10cm ±0.0
26 KAKIMOTO HISAO	柿本 久雄	JPN 5m06cm -0.5
27 NAGAIKE SUEKI	長池 末喜	JPN 5m04cm -0.8
28 FUJIMOTO KAZUO	藤本 一男	JPN 5m01cm -0.3
29 TAKASAKI MASAYUKI	高崎 正行	JPN 5m00cm -0.8
30 MATSUURA FUMIHIKO	松浦 史彦	JPN 4m94cm ±0.0
31 OHATA YUTAKA	大島 裕	JPN 4m85cm -0.1
32 MARREIROS JOAO	マレイロス ホアン	POR 4m83cm -0.3
33 OGATA MASASHI	緒方 正志	JPN 4m83cm -1.1
34 NAGATOMO MITSUYUKI	長友 光幸	JPN 4m71cm -0.2
35 FRANCISCO ANTONIO BERNARDINO	フランシスコ ベルナルディーノ	BRA 4m70cm -0.6
36 FUKUDOME YOSHIF		

Table with 3 columns: Rank, Name, Country. Lists athletes like KADOYA MAKOTO, AISO HARUO, KURAOKA KUNIO, etc.

M 5 5 LONG JUMP (走幅跳)

Table with 3 columns: Rank, Name, Country. Lists athletes like KLIMMER HELLMUTH, PINTO PERICLES, BEST LOTHAR, etc.

Table with 3 columns: Name, Country. Lists KOYAMA KIYOSHI, HAMASAKI YUKIO, VILA SANCHIR SALVADOR.

M 6 0 LONG JUMP (走幅跳)

Table with 3 columns: Rank, Name, Country. Lists athletes like KNAAPPILA VILIO, MULKEY PHIL, JOANIQUEZ ANGEL, etc.

M 6 5 LONG JUMP (走幅跳)

Table with 3 columns: Rank, Name, Country. Lists athletes like LARSEN MELVIN, SHIMIZU YOSHIYUKI, JARVINEN MATTI, etc.

M 7 0 LONG JUMP (走幅跳)

Table with 3 columns: Rank, Name, Country. Lists athletes like TANAKA JUJI, SOBRERO BRUNO, JOHNSTON MIKE, etc.

M 7 5 LONG JUMP (走幅跳)

Table with 3 columns: Rank, Name, Country. Lists athletes like MARABOTTI GIUSEPPE, RENNENSHUH WALTER, KOLHONEN ESKO, etc.

M 8 0 LONG JUMP (走幅跳)

Table with 3 columns: Rank, Name, Country. Lists athletes like MORITA MAZUMI, SUDA GIICHI, TATEISHI YUICHI, etc.

M 8 5 LONG JUMP (走幅跳)

Table with 3 columns: Rank, Name, Country. Lists athletes like HOSOKAWA KUNIO, OKAZAKI MASAMI, KASHIWADA KUMAZO, etc.

M 4 0 TRIPLE JUMP (三段跳)

Table with 3 columns: Rank, Name, Country. Lists athletes like MHR CHETTI CRESCENZO, MEYER JOACHIM, HARAMA YUTAKA, etc.

M 4 5 TRIPLE JUMP (三段跳)

Table with 3 columns: Rank, Name, Country. Lists athletes like IMAHASHI YOSHIHITO, TAAVITSAINEN TAPANI, MANKOWSKI GABRIEL, etc.

M 5 0 TRIPLE JUMP (三段跳)

Table with 3 columns: Rank, Name, Country. Lists athletes like POWER SEAN, CARVALHO LEONEL, BOOSEY DEREK, etc.

24 SATO HIDEO	佐藤 英夫	JPN	10m00cm	+0.6
25 YOSHIDA YASUSHI	吉田 靖	JPN	9m99cm	+0.9
26 OKAYAMA KAZUAKI	岡山 和明	JPN	9m95cm	+0.8

M 5 5 TRIPLE JUMP (三段跳)

1 PINTO PERICLES	ピント ベリクレス	POR	12m65cm	+1.5
2 AIBE NORIO	相部 憲郎	JPN	11m96cm	-1.0
3 BEST LOTHAR	ベシュト ローサー	GER	11m93cm	+1.2
4 SAKURAI KOJI	桜井 孝次	JPN	11m89cm	+1.5
5 AKKEL ENNO	アッケル エンノ	EST	11m73cm	+1.7
6 TAJIMA KIYOSHI	田島 清	JPN	11m55cm	+1.9
7 BOMM GERHARD	ボンム ゲルハルト	GER	11m36cm	+1.0
8 KURASAWA KENJI	倉沢 健二	JPN	10m90cm	+0.1
9 TANAKA HAJIME	田中 一	JPN	10m88cm	-0.1
10 GIUMANINI ANGELO G.	ギウマニーニ アンジェロ	ITA	10m71cm	+1.7
11 MARCHLOWITZ KARL-HEINZ	マルヒロヴィッツ カールハインツ	GER	10m63cm	+1.6
12 VOLKERT JUERGEN	ヴォルケルト ユールゲン	GER	10m29cm	±0.0
13 HAMASAKI YUKIO	浜崎 行雄	JPN	9m91cm	+1.3
14 PHILLIPS JOSEPH	フィリップス ジョーゼフ	GBR	9m89cm	-1.1
15 NISHIMURA TETSUO	西村 鉄男	JPN	9m77cm	+1.1
16 ICHIGAKI TOSHIKI	一柿 俊明	JPN	9m69cm	+2.0
17 THESEN KARL-HEINZ	テッセン カールハインツ	GER	9m66cm	+1.2
18 SUZUKI KIYOMI	鈴木 清三	JPN	9m41cm	+0.5
19 DANIC JEAN PIERRE	ダニック ジョアン ピエール	FRA	9m38cm	-0.6
20 UEDA YUTAKA	植田 豊	JPN	9m17cm	+1.2
21 YEDDU PAUL	イエドゥ ポール	IND	8m91cm	+1.7
22 NISHIZAKI ISAMU	西崎 勇	JPN	8m85cm	+1.1
23 NAKAMURA SHUNRO	中村 俊郎	JPN	8m80cm	+2.0
24 KAO CHIH-SHUI	カオ チー ショイ	TPE	8m27cm	+1.5
25 HAAGEN HORST	ハーゲン ホルスト	GER	8m16cm	+1.7
YANZON ADALBERTO	ヤンゾン アダルベルト	ARG	0m00cm	

M 6 0 TRIPLE JUMP (三段跳)

1 JACKSON DAVID	ジャクソン デービッド	USA	11m53cm	+1.6
2 NIEMI OLAVI	ニエミ オラビ	FIN	11m51cm	+0.9
3 STANDEN LEVIS ARIEL EDWIN	スタンデンレヴィスアリエドウィン	CHI	11m45cm	+0.8
4 MULKEY PHIL	モルキー フィル	USA	11m21cm	+0.5
5 TOKUTAKE SHIGEO	徳竹 茂男	JPN	10m85cm	+0.3
6 JOANIQUET ANGEL	ホワンケット エンジェル	ESP	10m77cm	+1.6
7 KNAAPPILA VILJO	クナーピラ ビリオ	FIN	10m66cm	+0.9
8 PRZYBOROWSKI JERZY	プリーズボロフスキー エルツィ	POL	10m33cm	+1.5
9 NAGASUNA YUKIO	長砂 幸男	JPN	9m96cm	+0.7
10 ISHIGAMI SABURO	石神 三郎	JPN	9m75cm	+1.6
11 OIKAWA TAKESHI	及川 猛志	JPN	9m67cm	+0.6
12 LEE JIH-CHAO	リー ユイー チャオ	TPE	9m58cm	+0.8
13 KANEDA SHICHIRO	金田 七郎	JPN	9m56cm	+1.5
14 FUKUYAMA HISAO	福山 尚雄	JPN	9m41cm	+0.6
15 TAMURA TSUTOMU	田村 勉	JPN	9m26cm	+1.2
16 SMITH F. BERNIE	スミス バーニー	CAN	9m20cm	+1.4
17 ISO YUZO	磯 雄三	JPN	9m15cm	+1.0
18 DAY JAMES	デイ ジェイムズ	GBR	9m11cm	+1.4
19 SEPULVEDA VERA MANUEL SEGUNDO	セプルベダベラマヌエルセグンド	CHI	8m98cm	+0.5
20 SUZUKI MITSURU	鈴木ミツル	JPN	8m90cm	+0.6
21 KAWABATA SHIRO	川端 司郎	JPN	8m88cm	-0.1
22 FUKUSHIMA JUNICHI	福島 順一	JPN	8m82cm	+0.4
23 MURAMATSU SEIICHI	村松 誠一	JPN	8m77cm	+1.2
24 HATANO SACHIO	畑野 幸雄	JPN	8m51cm	+3.2
25 NAKATAKE KAZUYUKI	中武 和之	JPN	8m19cm	+0.1
26 MIYOTA SAKAE	御代田 栄	JPN	7m75cm	+1.0
27 MUXICA LUIS	ムヒカ ルイス	CHI	7m67cm	-0.2

M 6 5 TRIPLE JUMP (三段跳)

1 JARVINEN MATTI	イェルビネン マッティ	FIN	10m86cm	+1.2
2 RYPDAL JAKOB	リプダル ヤコブ	NOR	10m46cm	+0.4
3 SHIMIZU YOSHIYUKI	シミズ ヨシユキ	BRA	10m43cm	+0.4
4 COMPRI AMELIO	コンプリ アメリオ	ITA	10m40cm	+1.8
5 KOBAYASHI MICHIO	小林三千夫	JPN	10m33cm	+1.7
6 HONDA OSAMU	本田 治	JPN	10m29cm	+1.8
7 HONDA SHIGENORI	本田 繁徳	JPN	10m25cm	+0.7
8 YAMAMOTO NOBORU	山本 登	JPN	10m08cm	+1.1
9 BREDA ALBERT	ブレンダ アルバート	USA	9m83cm	+2.1
10 KAWANO MANKICHIRO	川野萬吉郎	JPN	9m68cm	+1.6
11 ISHII KAZUSHI	石井 和司	JPN	9m66cm	+1.7
12 ZELLER HEINZ	ツェラー ハインツ	GER	9m62cm	+2.2
13 KOMAZAKI MINORU	駒崎 実	JPN	9m35cm	+1.2

15 FURUTA SHOJI	古田 昭治	JPN	9m18cm	+1.5
16 KALIRAI AJIT	カリライ アジット	GBR	9m16cm	+1.6
17 SU PENG XUE	スーベン キスエ	CHN	8m93cm	+1.4
18 WATANABE TAKESHI	ワタナベ タケシ	BRA	8m93cm	+2.3
19 SHIMIZU TOMIHIKO	シミズ トミヒコ	BRA	8m91cm	+2.3
20 SCHWEIGKOFFER WOLFGANG	シュバイグコフヴォルフガング	GER	8m51cm	+2.5
21 MIZUNOE KATSUYUKI	水之江勝行	JPN	8m42cm	+2.1
22 WHISTLER JAMES	ウィストラー ジェイムス	AUS	8m41cm	+1.1
23 SHINJO CHOSHUN	新城 長春	JPN	7m52cm	+1.3
WANG FU-LAI	ワンフーライ	TPE	0m00cm	

M 7 0 TRIPLE JUMP (三段跳)

1 TANAKA JUJI	田中 重治	JPN	9m56cm	+1.6
2 AURA OLLI	アウラ オッリ	FIN	9m30cm	+1.5
3 SASAKI TSUTOMU	佐々木 務	JPN	9m30cm	+1.0
4 ALBRECHT HORST	アルブレヒト ホルスト	GER	9m16cm	+1.0
5 JOHNSTON MIKE	ジョンストン マイク	AUS	9m09cm	+0.5
6 KOGA TOSHIO	古賀 敏男	JPN	8m99cm	+1.7
7 SUDARSHANAM PAKERLA	スダルシャナム パケラ	IND	8m89cm	+1.1
8 OTA YOSHIO	太田 芳夫	JPN	8m52cm	+1.7
9 ZENSCH EMMERICH	ツェンシュ エンメリッヒ	AUT	8m31cm	+0.9
10 INOUE MASATO	井上 正人	JPN	8m17cm	+0.5
11 PIETILA OLAVI	ピエティラ オラビ	FIN	8m09cm	+1.4
12 SHIMIZU FUKUO	清水富久男	JPN	7m70cm	+1.6
13 BARTH NORBERT	バース ノーベルト	GER	7m60cm	+1.1
14 MORI TORU	森 亨	JPN	7m56cm	+0.6
15 TUISKU JOUNI	トゥイスク ヨウニ	FIN	7m41cm	+0.4
16 RYUNO TOSHIO	龍野 利夫	JPN	7m29cm	+0.5
17 SHIMASAKI KEIJI	島崎 慶治	JPN	7m05cm	+0.7
18 HUTCHINSON JONATHAN	ハッチンソン ジョナサン	USA	6m73cm	+1.0
YAMANE KEIJI	山根 啓次	JPN	0m00cm	

M 7 5 TRIPLE JUMP (三段跳)

1 KOLHONEN ESKO	コロネン エスコ	FIN	8m53cm	+0.3
2 TSUNOSE SATOSHI	津野 聡	JPN	8m29cm	+0.9
3 HOSOKAWA MASAYASU	細川 正康	JPN	7m93cm	+1.2
4 SAKATA MATSUHEI	坂田 松平	JPN	7m79cm	+0.9
5 MIWA SHOJI	三輪 正次	JPN	7m58cm	+0.5
6 OKUDAIRA KEIGI	奥平 憲義	JPN	7m36cm	+0.7
7 KOKUBA JIRO	國場 次郎	JPN	7m07cm	+1.1
8 YAMAGUCHI SHIGERU	山口 繁	JPN	7m01cm	+1.3
9 YOSHIKUNI KAZUO	吉國 一夫	JPN	6m86cm	+1.2
10 KUDO CHOICHI	工藤 長一	JPN	6m24cm	+0.7
11 SAKAGUCHI YOSHINARI	坂口 義成	JPN	5m49cm	+0.2

M 8 0 TRIPLE JUMP (三段跳)

1 MORITA MAZUMI	森田 真積	JPN	8m95cm	+1.3
2 TATEISHI YUICHI	立石 祐一	JPN	8m24cm	+1.8
3 YOUNGER VLADIMIR	ヤンガー ブラディミル	AUS	7m95cm	+1.9
4 SUDA GIICHI	須田 義一	JPN	7m92cm	+1.1
5 MATSUMOTO TARO	松本 太郎	JPN	7m80cm	+1.0
6 KIMURA KIZO	木村 喜三	JPN	7m64cm	+1.6
7 MIYOSHI NAKAOKI	三好 中興	JPN	6m84cm	+1.0
8 KAWASHIMA TAKASABURO	川島隆三郎	JPN	6m32cm	+1.0
9 TAIRA TOYOHIDE	平良 豊秀	JPN	5m99cm	+1.3

M 8 5 TRIPLE JUMP (三段跳)

1 HOSOKAWA KUNIO	細川 邦夫	JPN	5m16cm	+1.0
2 KASHIWADA KUMAZO	柏田 熊蔵	JPN	5m83cm	+0.7
3 OKAZAKI MASAMI	岡崎 正巳	JPN	5m22cm	+0.7

M 4 0 SHOT PUT (砲丸投)

1 STIMEC MARJAN	スティメック マルジャン	SLO	14m19cm
2 ROUDAUT ROGER	ルド ロジェ	FRA	13m60cm
3 ISHIDA SHIGENORI	石田 成仙	JPN	13m02cm
4 GRAVE JORGE	グラベ ホルゲ	POR	12m73cm
5 STEVENTON ROYSTON	スティベントン ロイストン	GBR	12m50cm
6 SHIBATA SHIGENORI	柴田 茂徳	JPN	12m40cm
7 PAUN JOHANNES	パウン ジョーンズ	RSA	11m83cm
8 BOZEC ANDRE	ボゼック オンデ	FRA	11m58cm
9 METELMANN REINHARD	メテルマン ラインハルト	GER	11m56cm
10 DANIELS EDWARD	ダニエルズ エドワード	USA	10m70cm
11 KELMENSEN GARY	ケルメンソン キャリー	USA	10m50cm
12 ANAGANI MOGILAI AH	アナガニ モギライア	IND	10m47cm
13 IWASA MAKOTO	岩佐 誠	JPN	10m10cm
14 HIDA YORIO	飛田 頼男	JPN	9m84cm
15 WADA YASUTAKA	和田 保隆	JPN	9m74cm
16 KONNO TOSHIHIRO	今野 利洋	JPN	9m74cm
17 WATSON RICHARD	ワトソン リチャード	USA	9m66cm
18 KANAZAWA KOICHI	金沢 幸一	JPN	9m64cm
19 ONITSUKA KOJI	鬼束 謙治	JPN	9m11cm
20 YOKOYAMA SHUSAKU	横山 周作	JPN	8m74cm
21 MINOMO YOSHIHIRO	菱毛 義廣	JPN	8m52cm
22 SUZUKI TADAHARU	鈴木 唯治	JPN	8m49cm
23 GALHENAGE GNANINDA TISSA	ガレナゲ ガニンダ ティッサ	SR	8m09cm
24 FAGAN PETER EUGENE	フェーガン ピーター	USA	7m97cm
25 STEPHENSON WAVNE	ステイフェンソン ウィブン	NZL	7m95cm
26 KUMAMOTO KAZUNORI	熊元 一徳	JPN	7m95cm
27 YAMAGUCHI MASANOBU	山口 正信	JPN	7m88cm
28 YOKOYAMA SHUICHIRO	横山修一郎	JPN	7m77cm
29 SAITO TADAHIKO	齋藤 忠彦	JPN	7m68cm
30 NOGUCHI TETSUO	野口 哲男	JPN	7m51cm
31 MASUDA YASUYUKI	増田 康幸	JPN	7m20cm
32 NAGANO KENJI	長野 健二	JPN	7m01cm
33 NAGATOMO TADAO	長友 忠雄	JPN	6m31cm
34 YAMAMOTO SUMIYOSHI	山元 澄義	JPN	6m20cm
SINGH JAGIR	シン ジキール	IND	0m00cm

M 4 5 SHOT PUT (砲丸投)

1 KRONE REINHARD	クローネ ラインハルト	GER	15m36cm
2 WEIMANN KARL-HEINZ	ヴァイマン カールハインツ	GER	14m16cm
3 HARRE HEINZ	ハッレ ハインツ	AUT	13m42cm
4 TANIGUCHI KUNIHICO	谷口 邦彦	JPN	13m13cm
5 GILLO BRIAN	ジロオウ ブライアン	GBR	12m17cm
6 BARALDO LUCIANO	バルルド ルチアーノ	ITA	12m03cm
7 LANDZETTEL GERALD	ラントツェッテル ゲラルド	AUT	11m94cm
8 ZAISER WILLI	ツァイザー ヴィリー	GER	11m62cm
9 RIESEN ALFRED	リーゼン アルフレッド	SUI	10m56cm
10 NETO ANTONIO PADUA	ネト アントニオ パドゥア	BRA	10m21cm
11 IMBERTI HORACIO JOSE	インベルティ オラシオ ホセ	ARG	9m95cm
12 REYNOLDS JOHN	レイノルズ ジョン	AUS	9m79cm
13 LOYA HORACIO	ロヤ オラシオ	MEX	9m44cm
14 AKATSUKA KAZUO	赤塚 一男	JPN	9m32cm
15 ISHIKAWA TSUTOMU	石川 勉	JPN	9m05cm
16 KATO OSAMU	嘉藤 收	JPN	8m89cm
17 YAMAGUCHI NAOTSUGU	山口 直嗣	JPN	8m77cm
18 PERKINS STAN	パーキンス スタン	AUS	8m70cm
19 FUKUYASU YUKIYOSHI	福安 志泰	JPN	8m53cm
20 UCHIYAMA TOSHIO	内山 利男	JPN	8m37cm
21 RASTAS ISMO	ラスタス イズモ	FIN	7m98cm
22 TAWARAZAKO TERUYOSHI	俵迫 照義	JPN	7m86cm
23 ORIGUCHI SHOJI	折口 昭二	JPN	7m62cm
24 NOGUCHI HIROYUKI	野口 博之	JPN	7m19cm
25 SEKIYA KIKUO	関屋紀久男	JPN	7m02cm
26 YANO HIDEO	矢野 秀男	JPN	6m92cm
27 TSUJI AKIMORI	辻 秋盛	JPN	6m60cm
28 TAZUME MITSUO	田爪 満生	JPN	6m37cm
29 LABANA TARSEM SINGH	ラバナ タルセム シン	IND	5m93cm
30 SINGH MANOHAR	シン マノハル	IND	5m93cm
31 FURUKAWA TOSHIHIRO	古川 利弘	JPN	5m59cm

M 5 0 SHOT PUT (砲丸投)

1 LIEDTKE KLAUS	リートケ クラウス	GER	17m60cm
2 SCOTT JOHN	スコット ジョン	GBR	14m58cm
3 HOLUB SANDOR	ホルブ サンドール	HUN	14m56cm
4 DR BIALONCZYK WOLF	ビロンクツィク ヴォルフ	AUT	14m22cm
5 HOTCHKISS RICHARD	ホッチキス リチャード	USA	13m20cm
6 ROECCEN HANS	レッケン ハンス	GER	12m85cm
7 KRZESINSKI RYSZARD	クリツェシンスキー リスツァルト	POL	12m72cm

9 LIN CHENG-HUNG	リン チュン フン	TPE	11m72cm
10 ABDUL KARIM AMRULLAH	アブダル カリム アムルラー	INA	11m71cm
11 UNGER PETER	ウンゲル ペーター	GER	11m68cm
12 KAI TADAYUKI	甲斐 忠行	JPN	11m40cm
13 MAEDA YOSHIHIRO	前田 善弘	JPN	11m06cm
14 LENGYEL GASPAR	レンギエル ガスバル	HUN	10m92cm
15 WIGDAL JUERGEN	ヴィギダール ユールゲン		

2 POTSCH HANS	ペッチュ ハンス	AUT	13m 33cm
3 SCHULZ HEINZ	シュルツ ハイנטツ	GER	13m 25cm
4 FEICK RAY	フェック レイ	USA	13m 05cm
5 OLSON LEONARD T.	オルソン レナード	USA	12m 81cm
6 HELF ENRIQUE HORST	ヘルフ エンリケホルスト	GER	12m 48cm
7 FEASTER BOBBY	フィースター ボビー	USA	11m 73cm
8 TSUSHIDA TSUKASA	津志田 司	JPN	11m 68cm
9 HOMME KURI FREDRIU	ホンメ クリフレドリウ	NOR	11m 44cm
10 TAKANO TAKAO	高野 孝雄	JPN	11m 09cm
11 MURAKAMI TOSHIAKI	村上 敏明	JPN	11m 06cm
12 YOKOZAWA KINICHI	横澤 欣一	JPN	10m 71cm
13 MIKKONEN REIJO EVERT	ミッコネン レイヨ エベルト	FIN	10m 66cm
14 ARHIPOV VITALY	アールヒポフ ビタリ	RUS	10m 59cm
15 DANJO HIROYASU	丹上 博恭	JPN	10m 29cm
16 KOGA MASAYUKI	古閑 雅之	JPN	10m 25cm
17 SCHWANKNER JOSEF	シュヴァンクナー ヨゼフ	GER	9m 94cm
18 SCHULZ HELMUT-WILLI	シュルツ ヘルムート ヴィリー	GER	9m 92cm
19 TONOMURA SEKITARU	殿村碩太郎	JPN	9m 72cm
20 IGARASHI YOSHIRO	五十嵐義郎	JPN	9m 30cm
21 ONO HAJIME	大野 一	JPN	9m 28cm
22 HIROKI KIKAKU	広木 喜鶴	JPN	9m 05cm
23 YOKOYAMA AKIHIKO	横山 彰彦	JPN	8m 83cm
24 INOUE YOSHIKI	井上 良昭	JPN	8m 77cm
25 SHIBANO SABURO	柴野 三郎	JPN	8m 77cm
26 NAKASE MIGIWA	中瀬 汀	JPN	8m 77cm
27 SHIBA HIDEYUKI	榊原 英幸	JPN	8m 71cm
28 TERADA KYOJI	寺田 恭二	JPN	8m 58cm
29 FUJITA TSUTOSHI	藤田 夙史	JPN	8m 36cm
30 PANGERT GUENTER	バンゲルト キュンター	GER	8m 32cm
31 SAKAMOTO TAKEYUKI	坂本 武幸	JPN	8m 21cm
32 TAMASHIRO SABURO	玉城 三郎	JPN	8m 19cm
33 KANAYAMA ISAMU	金澤 勇	MAS	8m 09cm
34 MUSTAPHAH ABDULLAH MUSTAPHA	ムスタファハビッアブズラームスタファ	JPN	8m 01cm
35 HATANO SACHIO	畑野 幸雄	JPN	7m 56cm
36 MASUMOTO TETSUNORI	舛本 哲則	JPN	7m 45cm
37 HATANAKA KUNIO	畠中 國雄	JPN	7m 26cm
38 KAWANO TAKETOSHI	川野 猛壽	JPN	7m 32cm
39 YAMASHITA JUNICHIRO	山下順一郎	JPN	7m 20cm
40 ABE SATSUO	阿部 礼夫	JPN	6m 95cm
41 NAGAMI AKIRA	永美 明	JPN	5m 51cm
42 NOSE MASATOSHI	能勢 正敏	JPN	5m 51cm

M6 5 SHOT PUT (砲丸投)

1 VON WACHENFELDT TORSTEN	フォンバッハエンヘルトトルシュテン	SWE	14m 43cm
2 FILIP LADISLAV	フィリップ ラディスラフ	TCH	13m 14cm
3 SUOMELA TOIUO	スオメラ トイボ	FIN	11m 19cm
4 VIEWEG HORST	ヴィーヴェーク ホルスト	GER	11m 02cm
5 CROSET RENE	コセルネ	FRA	10m 92cm
6 MORGENROTH FRIEDRICH	モルゲンロート フリードリッヒ	GER	10m 91cm
7 JAVANAINEN VEIKKO	ヤヴァナイン ベイッコ	FIN	10m 64cm
8 WANG FU-LAI	ワン フーライ	TPE	10m 58cm
9 NIEMINEN JOEL	ニエミネン ヨエル	FIN	10m 32cm
10 UCHIDA FUKUMARU	内田 福丸	JPN	9m 97cm
11 KOYAMA SEIICHI	小山 清一	JPN	9m 73cm
12 UPOVICHEV GRIGORY	ウポビチエフ グリゴリー	RUS	9m 58cm
13 SUZUKI MASAYOSHI	鈴木 正義	JPN	9m 36cm
14 YAMAMOTO SHIGERU	ヤマモト シゲル	BRA	9m 14cm
15 YOSHIMURA MASAHIRO	吉村 正廣	JPN	8m 83cm
16 KAWANO SANEHIRO	河野 実広	JPN	8m 61cm
17 ISHIMA MATSUNOSUKE	井島松之助	JPN	8m 34cm
18 TAKAHASHI SHONI	高橋 昭二	JPN	8m 33cm
19 HYODO MASASHIGE	兵頭 正重	JPN	8m 11cm
20 STEIN JACOB	スタイン ジャコブ	USA	7m 99cm
21 TASAKI TAKESHI	田崎 武	JPN	7m 78cm
22 FIALHO JOSE	フィアールジョー ホセ	POR	7m 68cm
23 NAGATA NATAGOSHI	長田 長順	JPN	7m 68cm
24 HSIAO CHING-CHEN	シャオミン チェン	TPE	7m 53cm
25 UNO KATSUNORI	宇野 勝徳	JPN	7m 32cm
26 MORI TOSHIO	森 登志雄	JPN	7m 23cm
27 YAMAGUCHI TAKASHI	山口 孝司	JPN	6m 65cm
28 OHARA TOSHIO	大原 利夫	JPN	6m 47cm
29 HIRABARA TORASHIGE	平原 虎重	JPN	5m 74cm
30 ZAIN TUAN SABEER	ザイン ツァン サビアー	SIN	4m 59cm
31 HARA YOSHIHARU	原 義治	JPN	4m 52cm

M7 0 SHOT PUT (砲丸投)

1 LIITIA ILMARI	リィッティア イルマリ	FIN	13m 05cm
2 ERIKSSON ERIK	エリックソン エリック	FIN	12m 98cm
3 MAKELA VALTO	メケレ バルト	FIN	12m 09cm
4 MOTOMURA TAKATOSHI	モトムラ タカトシ	BRA	11m 95cm
	モトムラ エルヴィン	GER	11m 83cm

7 SIEDER HANS-RICHARD	ジューダー ハンスリヒャルト	GER	11m 56cm
8 JOHNSON SAM	ジョンソン サム	NZL	11m 53cm
9 SASAOKA MATSUO	笹岡 松雄	JPN	11m 23cm
10 HATAKEYAMA FUKUSHI	畠山 福志	JPN	10m 52cm
11 KITAJIMA SEIICHI	北島 誠一	JPN	9m 75cm
12 LEE MING-PEI	リー ミンペイ	TPE	9m 73cm
13 HASEGAWA KAMEJI	長谷川亀次	JPN	9m 58cm
14 BOOYSEN JOHANNES	ボイスン ヨハネス	RSA	9m 53cm
15 CARNIE ALEXANDER	カーニー アレクサンダー	RSA	9m 36cm
16 CARR MAX	カー マックス	NZL	9m 35cm
17 KOSHIBA KOMON	小柴 幸文	JPN	9m 35cm
18 GORSHKOW KENNETH M	ゴルシュコウ ケネス	EST	9m 27cm
19 KUHN FRIEDRICH	クーン フリードリッヒ	GER	9m 23cm
20 HIDA ICHIRO	肥田 一郎	JPN	8m 52cm
21 GOTA YUEMON	五田弥右衛門	JPN	8m 52cm
22 TAKARABE MITSUHIKO	財部 満彦	JPN	8m 50cm
23 NAKASHIO ZENJIRO	中塩善治郎	JPN	8m 44cm
24 VICKERS GEORGE	ビッケル ジョルジュ	AUS	8m 41cm
25 KYODEN TAKASHI	京田 隆	JPN	8m 27cm
26 NAGASAWA YUTAKA	長沢 豊	JPN	8m 18cm
27 INOUE MASATO	井上 正人	JPN	8m 10cm
28 KAURANEN ARVO	カウランエン アルボ	FIN	7m 84cm
29 SORKIN ERWIN	ソルキン エーウィン	USA	7m 79cm
30 ISHIMOTO HIROJI	石本 廣治	JPN	7m 73cm
31 ASAO KENTARO	浅尾賢太郎	JPN	7m 64cm
32 SINGH SANTOKH	シン サントク	IND	7m 24cm
33 DAMLOUP GEORGES	ドゥンルー ジョルジュ	FRA	7m 24cm
34 TOMA SHISEI	当真 嗣誠	JPN	7m 04cm

M7 5 SHOT PUT (砲丸投)

1 MEIER FRANZ	マイヤー フランツ	SUI	11m 83cm
2 SVENNEVIK ERLING	スヴェネビーク エルリグ	NOR	11m 23cm
3 YOKOTA TAKASHI	横田 幸	JPN	9m 78cm
4 MISUMI YASUKE	三島 正介	JPN	9m 65cm
5 LIAO HUNG	リャオフン	TPE	9m 64cm
6 FOLEY ROY	フォラーロイ	AUS	9m 48cm
7 YAMAGUCHI SHIGERU	山口 繁	JPN	9m 27cm
8 WATANABE SABURO	渡辺 三郎	JPN	9m 11cm
9 NONAKA TAKEO	野中 武雄	JPN	9m 08cm
10 WALE LAURIE	ウエイル ローリー	RSA	9m 01cm
11 TAKARABE SHIGEHIKO	財部 重彦	JPN	8m 95cm
12 TSUNOSE SATOSHI	津野瀬 智	JPN	8m 88cm
13 BRADFORD EUGENE	ブラドフォード ユージー	USA	8m 80cm
14 GUNDLACH POZO ERNESTO ALVARO	グンドラック エルネストアルバロ	CHI	8m 51cm
15 HIEKKANEN OSMO	ヒエッカネン オズモ	FIN	8m 39cm
16 ONUMA KUNIJIRO	大沼一二郎	JPN	8m 19cm
17 VOIGT GERHARD	フォイクト ゲルハルト	GER	8m 02cm
18 KELLNER WALTER	ケルンナー ヴァルター	GER	7m 65cm
19 AOKI HANJI	青木 半治	JPN	7m 42cm
20 MURAMOTO SATORU	村本 覚	JPN	7m 39cm
21 OKAZAKI YOSHIO	岡崎 義雄	JPN	7m 33cm
22 ABE KIKUO	阿部喜久男	JPN	7m 32cm
23 IDA SHIZUMI	飯田 一夫	JPN	7m 20cm
24 YOSHIKUNI KAZUO	吉国 一夫	JPN	7m 16cm
25 PLEUGER HEINRICH	ブロイガー ハイナリッヒ	GER	6m 84cm
26 MAKIYAMA ISABURO	牧山伊三郎	JPN	6m 80cm
27 WAKASUGI SANAE	若杉 早苗	JPN	6m 74cm
28 NISHIKAWA KANICHI	西川 貴一	JPN	6m 49cm

M8 0 SHOT PUT (砲丸投)

1 SCHEPE GERHARD	シェーペ ゲルハルト	GER	10m 77cm
2 RIBONI MARIO	リボニー マリオ	ITA	9m 86cm
3 MARTIN ALAMOS MANUEL NICOLAS	マルティン アラモス マヌエルニコラス	CHI	8m 73cm
4 PORCEDDU BRUNO	ポルチエッドゥ ブルノー	ITA	8m 52cm
5 YOUNGER VLADIMIR	ヤンガー ブラディミル	AUS	8m 24cm
6 HERBST LUDWIG	ヘルプスト ルードヴィッヒ	GER	8m 15cm
7 ISHIKAWA KICHISUKE	石川 吉助	JPN	7m 47cm
8 NAKAJIMA KIMIO	中島 君男	JPN	7m 41cm
9 KLEMPA FRANTISEK	クレムパ フランティセク	TCH	7m 33cm
10 POHJA TATU	ポージャ タトゥ	FIN	7m 26cm
11 JARVINEN KUSTAA	イェルビネン クスター	FIN	7m 25cm
12 AMORETTI ALDO	アマレットィ アルド	ITA	6m 75cm
13 HIDAKA SUKEAKI	日高 亮明	JPN	6m 13cm
14 CHEYLA CLEMENT	シェラクレモン	FRA	6m 04cm
15 IRAHA CHOSEI	伊良波長正	JPN	5m 88cm
16 KONO YUKIO	河野 幸夫	JPN	5m 67cm
17 KAWASHIMA TAKASABURO	川島隆三郎	JPN	5m 55cm
18 TAIRA TOYOHIDE	平良 豊秀	JPN	5m 39cm
19 TAKAGI KYOZO	高木 恭三	JPN	4m 88cm
	MIZOGUCHI HIROSHI	JPN	0m 00cm

M8 5 SHOT PUT (砲丸投)

1 CICCONI LAMBERTO	チッコニー ラムベルト	ITA	7m 24cm
2 OKAZAKI MASAMI	岡崎 正巳	JPN	6m 76cm
3 MORI TOSHIYUKI	森 俊行	JPN	6m 53cm
4 GYOTEN AKIRA	行天 明	JPN	5m 01cm
5 SUZUKI TARO	鈴木 太郎	JPN	4m 32cm

M9 0 SHOT PUT (砲丸投)

1 TSUTSUMI KAZUHIKO	堤 一彦	JPN	5m 10cm
2 OKITA YOSIO	沖田 芳夫	JPN	4m 11cm

M4 0 DISCUS THROW (円盤投)

1 UMSHLER DENNIS	ウムシュラー デニス	USA	46m 92cm
2 BOZEC ANDRE	ボゼック オンダレ	FRA	43m 12cm
3 GRAVE JORGE	グラベ ホルゲ	POR	42m 08cm
4 ROUDAUT ROGER	ルドロジェ	FRA	40m 66cm
5 NAKAKAWAJI HIROSHI	中川路 博	JPN	37m 22cm
6 METELMANN REINHARD	メテルマン ラインハルト	GER	35m 12cm
7 KELMENSEN GARY	ケルメンソン キャリー	USA	34m 20cm
8 STEVENTON ROYSTON	ステイブントン ロイストン	GBR	33m 82cm
9 MIZUOCHI TATSUHIKO	水落 龍彦	JPN	33m 74cm
10 DANIELS EDWARD	ダニエルズ エドワード	USA	33m 54cm
11 WU LIANG-CHUNG	ウーリャンチュン	TPE	31m 44cm
12 LANG ALFRED	ラング アルフレッド	GER	31m 34cm
13 HIDA YORIO	飛田 頼男	JPN	30m 56cm
14 PAUN JOHANNES	パウン ジョハネス	RSA	30m 22cm
15 ALLERS JOHAN	アラース ヨハン	RSA	28m 52cm
16 KONNO TOSHIHIRO	今野 利洋	JPN	28m 16cm
17 GEIS HILOBRANO	ゲイス ヒレブラノ	GER	27m 60cm
18 FAGAN PETER EUGENE	フェーガン ピーター	USA	26m 38cm
19 SAITO TADAHIKO	齋藤 志彦	JPN	24m 20cm
20 SUZUKI TADAHARU	鈴木 唯治	JPN	23m 48cm
21 MIYATAKE HIROFUMI	宮武 洋文	JPN	17m 36cm
22 KUSAKA KANJI	久坂 勘二	JPN	15m 36cm
	MORIWAKI SHINPEI	JPN	0m 00cm
	KOBAYASHI TATSUNORI	JPN	0m 00cm

M4 5 DISCUS THROW (円盤投)

1 BARALDO LUCIANO	バラルド ルチアーノ	ITA	47m 34cm
2 ZAISER WILLI	ツァイザー ヴィリー	GER	43m 54cm
3 PAJU ANTS	パジュ アンツ	EST	43m 32cm
4 HARRE HEINZ	ハッレ ハイנטツ	AUT	42m 54cm
5 PUISTO OVE OLAVI	プイスト オベ オラビ	SWE	39m 98cm
6 KINADETER GEORG	キナデター ゲオルク	GER	39m 20cm
7 LANDZETTEL GERALD	ランドツェッテル ゲラルト	AUT	38m 92cm
8 MYRVANG JOSTEIN	ミルバン ヨスタイン	NOR	37m 72cm
9 SINGH NAND LAL	ナンドラル シン	IND	36m 76cm
10 ROODT MARSHALL	ロート マーシャル	RSA	35m 48cm
11 LOYA HORACIO	ロヤ オラシオ	MEX	34m 16cm
12 IMBERTI HORACIO JOSE	インベルティ オラシオ ホセ	ARG	33m 84cm
13 GILLO BRIAN	ジロオウ ブライアン	GBR	33m 30cm
14 UCHIMA NOBORU	内間 昇	JPN	33m 22cm
15 REYNOLDS JOHN	レイノルズ ジョン	AUS	31m 90cm
16 SELMS JOHN	ソルムス ジョン	RSA	31m 68cm
17 RIESEN ALFRED	リーゼン アルフレッド	SUI	30m 52cm
18 KINOSHITA MASATOSHI	木下 政俊	JPN	29m 94cm
19 TANIGUCHI KUNIHICO	谷口 邦彦	JPN	29m 74cm
20 YASUDA TOSHIO	安田登史雄	JPN	29m 62cm
21 NETO ANTONIO PADUA	ネットアントニオ パドゥア	BRA	28m 72cm
22 ISHIKAWA TSUTOMU	石川 勉	JPN	27m 12cm
23 KAWASE MASAO	川瀬 雅雄	JPN	26m 92cm
24 TAKAKI TOSHIYUKI	高木 亮行	JPN	24m 76cm
25 AKATSUKA KAZUO	赤塚 一男	JPN	23m 56cm
26 FUKUYASU YUKIYOSHI	福安 志泰	JPN	20m 36cm
27 MUMMIDI VENKATESWARA RAO	ムンミディヴェンカテスワラオ	IND	13m 64cm
	TAKASAKI MASAYUKI	JPN	0m 00cm

M5 0 DISCUS THROW (円盤投)

1 LIEDTKE KLAUS	リートケ クラウス	GER	53m 58cm
2 HEILER ROLAND	ハイラー ローラント	GER	49m 32cm
3 HOTCHKISS RICHARD	ホッチキス リチャード	USA	44m 32cm
4 NODA MINORU	野田 実	JPN	43m 50cm
5 ROECKEN HANS	レックエン ハンス	GER	43m 06cm
6 MWALWANDA WILFRED	マルワワンダ ヴィルフレッド	RSA	42m 88cm
7 GOTODA SYOZO	後藤田祥蔵	JPN	42m 52cm
8 LIN CHENG-HUNG	リン チュン フン	TPE	42m 10cm
9 KRZESINSKI RYSZARD	クヰゼシンスキー リスツアルト	POL	40m 38cm
10 UNGER PETER	ウンゲル ペーター	GER	37m 44cm
11 KIMURA TOMOICHI	木村 友一	JPN	36m 52cm
12 CHU RUEY-FANG	チュルーイ ファン	TPE	35m 66cm
13 KAI TADAYUKI	甲斐 忠行	JPN	35m 32cm
14 WIGDAL JUERGEN	ヴィギダール イェルゲン	GER	35m 24cm
15 IZENA TAKEHIRO	伊是名武弘	JPN	34m 58cm
16 KATO YUKI	加藤 祐基	JPN	34m 20cm
17 SALAKORY JAN	サラコリー ジャン	INA	32m 64cm
18 ABDUL KARIM AMRULLAH	アブダル カリム アムルラー	INA	32m 62cm
19 OKURA AKITSUGU	大倉 昭次	JPN	32m 36cm
20 CHONGTHAM BASANTKUMARSINGH	チョンサム バサントクマールシン	IND	32m 36cm
21 TAKO SHOJIRO	田幸正二郎	JPN	31m 50cm
22 YAMASHITA TORU	山下 透	JPN	31m 34cm
23 YAMAMOTO KAZUHIRO	山本 和弘	JPN	30m 90cm
24 KAWABATA KATSUTADA	川端 克忠	JPN	30m 60cm
25 NIKLAS MICHAEL	ニクラス ミハヤエル	GER	29m 72cm
26 KAWA FUMIHIKO	河井 文彦	JPN	28m 06cm
27 HATAMACHI HISASHI	畑持 久	JPN	27m 30cm
28 MOLINA EDGARDO RUBEN	モリノ エドガルド ルベン	ARG	26m 88cm
29 MORIMOTO JOAO FRANCISCO	モリモト ホアオ フランシスコ	BRA	26m 84cm
30 TORIKAI MITSUAKI	鳥飼 光明	JPN	26m 56cm
31 ICHIBA MASAHIKO	一場 征彦	JPN	26m 18cm
32 MATSUYOSHI HIDEAKA	松吉 秀隆	JPN	25m 04cm
33 KADOTANI KAZUO	角谷 和男	JPN	24m 46cm
34 NAKAMURA TADANORI	中村 忠紀	JPN	19m 74cm
35 KAROLUS HELMUT	カールス ヘルムート	GER	18m 60cm
36 WAKASUGI REIMEI</			

M 6 0 DISCUS THROW (円盤投)

Table with 3 columns: Rank, Name, Country/Distance. Includes athletes like HELF ENRIQUE HORST, RZEHAK RICHARD, OLSON LEONARD T.

M 6 5 DISCUS THROW (円盤投)

Table with 3 columns: Rank, Name, Country/Distance. Includes athletes like FILIP LADISLAV, DUHOLM HELMUTH, JARVINEN MATTI.

Table with 3 columns: Name, Country, Distance. Includes HORIKAWA KINSAKU, UTSUNOMIYA RYOKICHI.

M 7 0 DISCUS THROW (円盤投)

Table with 3 columns: Rank, Name, Country/Distance. Includes athletes like FRECH PHILIPP, JOHNSON SAM, DREHER ARTHUR.

M 7 5 DISCUS THROW (円盤投)

Table with 3 columns: Rank, Name, Country/Distance. Includes athletes like FOLEY ROY, SVENNEVIG ERLING, NONAKA TAKEO.

M 8 0 DISCUS THROW (円盤投)

Table with 3 columns: Rank, Name, Country/Distance. Includes athletes like RIBONI MARIO, HERBST LUDWIG, PORCEDDU BRUNO.

Table with 3 columns: Name, Country, Distance. Includes TAKAHASHI TOYOJI, KAWASHIMA TAKASABURO.

M 8 5 DISCUS THROW (円盤投)

Table with 3 columns: Rank, Name, Country/Distance. Includes athletes like CICCONE LAMBERTO, OKAZAKI MASAMI, GYOTEN AKIRA.

M 9 0 DISCUS THROW (円盤投)

Table with 3 columns: Rank, Name, Country/Distance. Includes OKITA YOSIO, 津田 秀夫.

M 4 0 HAMMER THROW (ハンマー投)

Table with 3 columns: Rank, Name, Country/Distance. Includes athletes like EDER ANDREAS, GRAVE JORGE, KOEN BASIE/GERHARDUSB.

M 4 5 HAMMER THROW (ハンマー投)

Table with 3 columns: Rank, Name, Country/Distance. Includes athletes like MUROFUSI SIGENOBU, PEDROSO JOSE DIAS, ROODT MARSHALL.

M 5 0 HAMMER THROW (ハンマー投)

Table with 3 columns: Rank, Name, Country/Distance. Includes athletes like STIGLIC SRECKO, KRZESINSKI RYSZARD, ROECKEN HANS.

M 5 5 HAMMER THROW (ハンマー投)

Table with 3 columns: Rank, Name, Country/Distance. Includes athletes like SINGH AJMER, PERE ENNO, KUNTZ DIETER.

M 6 0 HAMMER THROW (ハンマー投)

Table with 3 columns: Rank, Name, Country/Distance. Includes athletes like POTSCH HANS, PERLEBERG SIEGFRIED, RZEHAK RICHARD.

M 6 5 HAMMER THROW (ハンマー投)

Table with 3 columns: Rank, Name, Country/Distance. Includes athletes like DUHOLM HELMUTH, FISCHER ALBERT, ASO KATSUYA.

M 7 0 HAMMER THROW (ハンマー投)

Table with 3 columns: Rank, Name, Country/Distance. Includes athletes like CARR MAX, SURZA ALFIO, JOHNSON SAM.

17 VICKERS GEORGE	ビッケル ジョルジュ	AUS	23m 40cm
18 KOMATSUZAKI MASAO	小松崎正雄	JPN	21m 24cm
19 SINGH SANTOKH	シン サントク	IND	20m 38cm
20 HIDA ICHIRO	肥田 一郎	JPN	19m 68cm
21 SORKIN ERWIN	ソルキン アーウィン	USA	19m 54cm
DAMLLOUP GEORGES	ドアンルー ジョルジュ	FRA	0m 00cm

M 7 5 HAMMER THROW (ハンマー投)

1 FOLEY ROY	フォーリー ロイ	AUS	37m 98cm
2 SVENNEVIK ERLING	スベネビーク エルリク	NOR	33m 82cm
3 FLEISCHHAUER ARTHUR	フライシュハオアー アルサー	GER	31m 48cm
4 YOKOTA TAKASHI	横田 孝	JPN	26m 82cm
5 GUNDLACH POZO ERNESTO ALVARO	グンドラック エルネストアルバロ	CHI	25m 10cm
6 FOWLER NOLAN	ファウラー ノーラン	USA	24m 66cm
7 FERREIRA FERNANDO	フェレイラ フェルナンド	POR	23m 62cm
8 MISUMI YASUKE	ミズミ ヤスケ	JPN	21m 38cm
9 BRADFORD EUGENE	ブラッドフォード ユージーン	USA	19m 78cm
10 LIAO HUNG	リャオ フン	TPE	19m 38cm
11 WATANABE SABURO	渡辺 三郎	JPN	18m 12cm
12 OKAZAKI YOSHIO	岡崎 義雄	JPN	17m 36cm
13 WALE LAURIE	ウェイル ローリー	RSA	17m 28cm
14 SAKAGUCHI YOSHINARI	坂口 義成	JPN	15m 58cm
15 YAMAGUCHI SHIGERU	山口 繁	JPN	13m 94cm

M 8 0 HAMMER THROW (ハンマー投)

1 RIBONI MARIO	リボーニ マリオ	ITA	26m 66cm
2 JARVINEN KUSTAA	イェルビネン クスター	FIN	24m 06cm
3 POHJA TATU	ポーヤ タトゥ	FIN	23m 94cm
4 MARTIN ALAMOS MANUEL NICOLAS	マルティン アモス マヌエル ニコラス	CHI	23m 84cm
5 PORCEDDU BRUNO	ポルチェッドゥ ブルノー	ITA	23m 40cm
6 AMORETTI ALDO	アモレッティ アルド	ITA	16m 70cm
7 YOUNGER VLADIMIR	ヤンガー ブラディミル	AUS	15m 92cm
8 TAIRA TOYOHIDE	平良 豊秀	JPN	3m 30cm

M 8 5 HAMMER THROW (ハンマー投)

1 OKAZAKI MASAMI	岡崎 正巳	JPN	13m 46cm
2 GYOTEN AKIRA	行天 明	JPN	12m 62cm

M 9 0 HAMMER THROW (ハンマー投)

1 OKITA YOSIO	沖田 芳夫	JPN	12m 10cm
---------------	-------	-----	----------

M 4 0 JAVELIN THROW (やり投)

1 MARKUS JORMA	マルクス ヨルマ	FIN	75m 08cm
2 MOORAST TOIVO	モースト トイボ	EST	68m 90cm
3 GRANT JAMES	グラインソン ジェームズ	USA	54m 20cm
4 SUZUKI CHIHARU	鈴木 千春	JPN	50m 12cm
5 POWERS ROBERT	ポワークス ロバート	USA	49m 16cm
6 TASEI NORIHISA	田制 則久	JPN	48m 36cm
7 PAUN JOHANNES	パウン ジョーンズ	RSA	46m 20cm
8 TAKEMURA EIICHI	竹村 栄一	JPN	45m 20cm
9 YOSHINO MAKOTO	吉野 信	JPN	42m 64cm
10 TSUKUI TADASHI	筑井 正	JPN	42m 24cm
11 YOKOCHI YUKIO	横地 幸夫	JPN	42m 10cm
12 IWASA MAKOTO	岩佐 誠	JPN	40m 72cm
13 SAITO TADAHIKO	齋藤 忠彦	JPN	40m 66cm
14 KAWASOE YASUO	川添 康生	JPN	40m 04cm
15 ALLERS JOHAN	アラース ヨハン	RSA	39m 52cm
16 GEIS HILOBRANO	ゲイス ヒレブラン	GER	39m 20cm
17 KURA KOYO	倉 幸妻	JPN	38m 78cm
18 TETAKA TSUCHIO	穂高 土夫	JPN	37m 86cm
19 KELMENSEN GARY	ケルメンソン キャリー	USA	35m 62cm
20 STEPHENSON WYNNE	ステイフェンソン ウィン	NZL	34m 40cm
	テス 地平	JPN	33m 68cm

23 WADA YASUTAKA	和田 保隆	JPN	32m 58cm
24 ONITSUKA KOJI	鬼束 講治	JPN	31m 32cm
25 KOBAYASHI TATSUNORI	小林 達典	JPN	31m 20cm
26 FAGAN PETER EUGENE	フエーガン ピーター	USA	27m 36cm
27 KUMAMOTO KAZUNORI	熊元 一徳	JPN	26m 22cm

M 4 5 JAVELIN THROW (やり投)

1 MALOFEEV IVAN	モロフイェフ イワン	RUS	54m 08cm
2 YASUDA TOSHIO	安田 登史雄	JPN	50m 82cm
3 LEBAS JEAN PIERRE	ルバ ジョン ピエール	FRA	50m 56cm
4 KOZUKI KENZO	上月 賢三	JPN	49m 28cm
5 NAKANISHI KENJI	小野 健二	JPN	48m 04cm
6 MUELLER PETER	ミュラー ペーター	SUI	46m 78cm
7 AKATSUKA KAZUO	赤塚 一男	JPN	46m 40cm
8 RASTAS ISMO	ラスタス イズモ	FIN	46m 14cm
9 LANDZETTEL GERALD	ラントツェッテル ゲラルト	AUT	44m 62cm
10 SUZUKI NOBUHIKO	鈴木 信彦	JPN	44m 00cm
11 TANIGUCHI KUNIHICO	谷口 邦彦	JPN	43m 58cm
12 TANAKA SHIGEMI	田中 繁美	JPN	43m 50cm
13 TAKENAKA HISAO	竹中 壽男	JPN	43m 00cm
14 MIYAI AKIRA	宮井 昭	JPN	42m 88cm
15 YAMAWAKI TOSHIHARU	山脇 壽治	JPN	41m 66cm
16 NIWANO CHUICHI	庭野 忠一	JPN	40m 60cm
17 SOLMS JOHN	ソルムス ジョン	RSA	38m 66cm
18 MAKINO CARLOS SHINZO	マキノ カルロス シンゾウ	BRA	38m 34cm
19 NAGAIKE SUEKI	長池 末喜	JPN	37m 52cm
20 CRUZANTONY SELVARAJ	クルザントニ セルバラジ	IND	37m 24cm
21 TERASAKA KUNIO	寺坂 國雄	JPN	35m 72cm
22 DIAS FERNANDO FREIRE	ディアス フェルナンド フレイレ	BRA	34m 12cm
23 FUKUYASU YUKIYOSHI	福安 志泰	JPN	31m 74cm
24 NOBE HIROYUKI	野辺 広幸	JPN	31m 34cm
25 TAKAMATSU YOSHIFUMI	高松 良文	JPN	28m 52cm
26 MITSUHASHI ISAMU	三橋 勇	JPN	28m 26cm
27 TOKITO KENICHI	時任 健一	JPN	28m 20cm
28 MATSUSHITA KOICHIRO	松下 香一郎	JPN	25m 54cm
29 OCHI NOBUKAZU	落 宣一	JPN	24m 98cm
30 NAKAMURA ICHIRO	中村 一郎	JPN	12m 90cm

M 5 0 JAVELIN THROW (やり投)

1 MWALWANDA WILFRED	マワルワンダ ウィルフレド	RSA	67m 78cm
2 JELTEN AXEL	イェルデン アクセル	GER	57m 72cm
3 AKIYAMA UKICHI	秋山 仰吉	JPN	55m 48cm
4 SOBOTKA IVAN	ソボッカ イバン	TCH	48m 04cm
5 REDDAWAY GARY	レダウェイ ガリー	USA	46m 00cm
6 DR BIALONCZYK WOLF	ピアロンクツィク ヴォルフ	AUT	47m 08cm
7 LIN CHIN-TIEN	リン チンティエン	TPE	46m 68cm
8 KIMURA TOMOICHI	木村 友一	JPN	46m 62cm
9 ABDUL KARIM AMRULLAH	アブダル カリム アムラー	INA	44m 74cm
10 KAWABATA KATSUTADA	川端 克忠	JPN	43m 54cm
11 COOPER JOHN HENRY	クーパー ジョン ヘンリ	AUS	42m 16cm
12 SALAKORY JAN	サラコリー ジャン	INA	41m 72cm
13 LEE SHUN-TZU	リー シュン ツイ	TPE	40m 98cm
14 KATAGATA YASUO	片方 康雄	JPN	36m 18cm
15 HATAMOCCHI HISASHI	額持 久	JPN	35m 64cm
16 JABLONCZYK ATTILA	ジャブロンスキー アティラ	HUN	35m 46cm
17 CHU RUEY-FANG	チュルーイ ファン	TPE	34m 30cm
18 NIKLAS MICHAEL	ニクラス ミハエル	GER	34m 06cm
19 MATSUMOTO EIKI	松本 英毅	JPN	33m 18cm
20 KADOTANI KAZUO	角谷 和男	JPN	31m 66cm
21 TAPPI GIOVANNI EMILIO	タッピー ジョヴァニ エミリオ	AUS	31m 00cm
22 TAMAKI KAZUNARI	玉城 一成	JPN	30m 86cm
23 MOLINA EDGARDO RUBEN	モリナ エドガルド ルベン	ARG	27m 42cm
24 SHINOHARA HIDEYASU	篠原 秀靖	JPN	27m 36cm
25 CHIBA YASUSHI	千葉 肇	JPN	26m 88cm
26 NAKAMURA KOICHI	中村 幸一	JPN	25m 68cm
27 OZIMA MASAARI	緒崎 雅晃	JPN	20m 62cm

M 5 5 JAVELIN THROW (やり投)

1 VARIS OLAVI	バリス オラビ	FIN	62m 36cm
2 URPINEN HARRY	ウルピネン ハリー	FIN	48m 24cm
3 DOROHIN VLADIMIR	ドロヒン ウラジミール	RUS	48m 98cm
4 REHPENNING BERND	レーペンニク ベルント	GER	48m 54cm
5 CONLEY PHILIP	コンリー フィリップ	USA	45m 82cm
6 KIKUCHI KOTARO	菊地康太郎	JPN	44m 28cm
7 HANSEN JOHANN	ハンセン ヨハン	GER	42m 90cm

9 PHILLIPS JOSEPH	フィリップス ジョーゼフ	GBR	41m 06cm
10 BRODNIK JOZE	ブロードニク ジョゼ	SLO	40m 14cm
11 SLUGA MARKO	スルガ マルコ	SLO	38m 14cm
12 CHUAN MING-HSUN	チュアン ミン スン	TPE	37m 94cm
13 AIUCHI MASAMICHI	相内 正路	JPN	36m 16cm
14 KOBA MAKOTO	木庭 誠	JPN	35m 26cm
15 KAMISHIMA MINORU	上島 実	JPN	35m 10cm
16 HAAGEN HORST	ハーゲン ホルスト	GER	34m 26cm
17 KINOSHITA MITSUO	木下 光士	JPN	34m 08cm
18 SEKI KENJI	関 謙二	JPN	31m 62cm
19 KOMINAMI OSAME	木南 理	JPN	31m 46cm
20 NOMURA MASAO	野村 政夫	JPN	30m 76cm
21 HOKAMA HIROSHI	外間 弘	JPN	28m 72cm
22 YAMASHITA HIDEMITSU	山下 秀光	JPN	28m 42cm
23 MUKAI FUJIO	向井富士男	JPN	28m 20cm
24 EBISAWA TAKEO	海老沢武雄	JPN	27m 58cm
25 SANADA HIROMITSU	真田 博光	JPN	22m 48cm
26 ONO MUNEYOSHI	小野 宗義	JPN	22m 34cm
27 SUZUKI SHIGENORI	鈴木 重格	JPN	19m 64cm
28 OGUNJIMI RAZAQ	オグンジミ ラザク	NGR	18m 86cm
29 KAWAGOE YUKITSUGU	川越 幸嗣	JPN	18m 60cm
30 HINO MITSUYUKI	日野 光幸	JPN	15m 90cm
31 YAMASHITA SHIGERU	山下 茂	JPN	14m 62cm
OSAKO TOKIO	大迫 時男	JPN	0m 00cm
KOMADA JITSUYA	駒田 寛也	JPN	0m 00cm

M 6 0 JAVELIN THROW (やり投)

1 SHIELDS JACK	シールズ ジャック	USA	53m 16cm
2 ITKONEN AKI	イトコネン アキ	FIN	51m 98cm
3 POSKOCIL VLADIMIR	ポスコチル ウラジミール	TCH	51m 52cm
4 RZEHAK RICHARD	ルツェハーク リチャルト	GER	44m 56cm
5 MIHARA TOSHIYUKI	三原 敏行	JPN	44m 54cm
6 FEICK RAY	フェック レイ	USA	41m 94cm
7 MATSUSHIMA TAKUMI	マツシマ タクミ	BRA	40m 96cm
8 TAKEUCHI WATARU	竹内 徂	JPN	40m 86cm
9 TSUSHIDA TSUKASA	津志田 司	JPN	40m 46cm
10 JANSEN LEONHARD	ヤンセン レオンハルト	GER	40m 32cm
11 SCHWANKNER JOSEF	シュヴァンクナー ヨゼフ	GER	40m 20cm
12 OLSON LEONARD T.	オルソン レナード	USA	38m 40cm
13 MIKKONEN REIJO EVERT	ミッコネン レイヨ エベルト	FIN	38m 30cm
14 RICCARDI CLAUDIO	リッカールディ クローディオ	ITA	37m 02cm
15 TONOMURA SEKITARO	殿村碩太郎	JPN	34m 40cm
16 SHIZAWA SHIGENOBU	始澤 重信	JPN	33m 78cm
17 KUO CHING-FU	クオ チンフ	TPE	33m 70cm
18 IKUTA HIDEMASA	生田 秀正	JPN	33m 10cm
19 KAWAHARA TETSUYA	川原 哲弥	JPN	32m 54cm
20 DANJO HIROYASU	檀上 博恭	JPN	31m 70cm
21 ARHIPOV VITALY	アルヒポフ ビタリ	RUS	31m 60cm
22 BLAIR JIM	ブレアー ジム	NZL	31m 46cm
23 OTA MASAYASU	太田 真康	JPN	31m 40cm
24 CHU LEE-LUNG	チューリー ルン	TPE	30m 42cm
25 IGARASHI YOSHIRO	五十嵐義郎	JPN	29m 98cm
26 TAKANO TAKAO	高野 孝雄	JPN	28m 78cm
27 ISEGAWA YOSHIYA	伊勢川嘉也	JPN	26m 06cm
28 KANASHIRO SEIKO	カナシロ セイコ	BRA	25m 86cm
29 OKADA SATORU	岡田 覚	JPN	25m 68cm
30 TERADA KYOJI	寺田 恭二	JPN	25m 48cm
31 KANAZAWA ISAMU	金澤 勇	JPN	25m 44cm
32 SAKAMOTO TAKEYUKI	坂本 武幸	JPN	22m 06cm
33 ABE SATSUO	阿部 札夫	JPN	18m 80cm

M 6 5 JAVELIN THROW (やり投)

1 NOREBORN HARIE	ノレボーン ハリエ	SWE	48m 82cm
2 JAVANAINEN VEIKKO	ヤヴァナインェン ベイッコ	FIN	46m 74cm
3 MORGENTHAU FRIEDRICH	モルゲンロート フリードリッヒ	GER	41m 36cm
4 WICHMANN KARRI	ウィックマン カッリ	FIN	41m 80cm
5 SCHWEIGKOFFER WOLFGANG	シュバイグコッフ ヴォルフガング	GER	37m 78cm
6 ASO KATSUYA	麻生 勝彌	JPN	37m 22cm
7 MORIKAWA KOSHIRO	森川幸四郎	JPN	34m 74cm
8 TAMASHIRO NOBUO	玉城 信男	JPN	34m 32cm
9 DAPRANO WILLIAM	ダプラーノ ウィリアム	USA	33m 26cm
10 MATONO MASATOMO	的野 正友	JPN	33m 02cm
11 YAMAMOTO SHIGERU	ヤマモト シゲル	BRA	32m 42cm
12 MATSUMURA SHIRO	松村 四郎	JPN	32m 02cm
13 ONISHI TAKEO	大西 武夫	JPN	30m 196cm
14 NARITA MASSAKI	ナリタ マサアキ	BRA	30m 92cm
15 SONE MASANOBU	曽根 匡信	JPN	30m 20cm
16 STEIN JACOB	スタイン ジャコブ	USA	29m 02cm
17 CAMPBELL BRUCE	キャンベル ブルース	AUS	28m 84cm
18 EZU KOICHI	得津 幸一	JPN	26m 66cm
19 TANAKA TOSHIKATSU	田中 利勝	JPN	24m 48cm

M 7 0 JAVELIN THROW (やり投)

1 ERIKSSON ERIK	エリクソン エリック	FIN	46m 28cm
2 YLI-LUOPA ALPO VILJAMI	リョリョパアルポビルタミ	SWE	39m 92cm
3 DREHER ARTHUR	ドレハー アルサー	GER	36m 66cm
4 INADA TANETERU	稲田 権輝	JPN	36m 48cm
5 MORI SUEHIKO	モリスエヒコ	BRA	33m 56cm
6 BARTH NORBERT	バース ノーベルト	GER	31m 02cm
7 KUHN FRIEDRICH	クーン フリードリッヒ	GER	28m 34cm
8 MIYAKUNI HIROJI	宮国 広次	JPN	26m 98cm
9 KYODEN TAKASHI	京田 隆	JPN	25m 66cm
10 STRAUPE SIEGFRIED	シュトラオペ ジークフリート	GER	25m 16cm
11 BANBA SHOZO	馬場 昇三	JPN	23m 22cm
12 TUISKU JOUNI	トゥイスク ヨウニ	FIN	23m 12cm
13 VICKERS GEORGE	ビッケル ジョルジュ	AUS	22m 46cm
14 NAGASAWA YUTAKA	長沢 豊	JPN	20m 36cm
15 SAKAMOTO KAZUO	坂本 和男	JPN	19m 96cm
16 KAURANEN ARVO	カウラネン アルボ	FIN	19m 84cm
17 CARNIE ALEXANDER	カーニー アレクサンダー	RSA	18m 50cm
18 OZEKI TADAYOSHI	大関 忠良	JPN	16m 96cm
19 GOTA YAUEMON	五田弥右衛門	JPN	15m 78cm
20 MORI TORU	森 亨	JPN	12m 68cm

M 7 5 JAVELIN THROW (やり投)

1 TAKARABE SHIGEHICO	財部 重彦	JPN	30m 52cm
2 SATO SABURO	佐藤 三郎	JPN	29m 40cm
3 LIN TE-CHUAN	リン テ チュアン	TPE	26m 64cm
4 LIAO HUNG	リャオ フン	TPE	26m 60cm
5 MISUMI YASUKE	ミズミ ヤスケ	JPN	26m 44cm
6 MORITA MOTOBUKU	森田 孟睦	JPN	24m 84cm
7 MAKIYAMA ISABURO	牧山伊三郎	JPN	24m 54cm
8 WALE LAURIE	ウェイル ローリー	RSA	21m 16cm
9 GUNDLACH POZO ERNESTO ALVARO	グンドラック エルネストアルバロ	CHI	21m 42cm
10 ABE KIKUO	阿部喜久男	JPN	18m 36cm
11 FAIRCHILD ALBERT	フェアチャイルド アルバート	USA	17m 18cm
12 IDA SHIZUMI	飯田 鎮	JPN	17m 10cm
13 YOSHIKUNI KAZUO	吉国 一夫	JPN	16m 48cm
14 ITO KAZUO	伊藤 一雄	JPN	16m 28cm
15 NASU SUEO	那須 末男	JPN	14m 26cm

M 8 0 JAVELIN THROW (やり投)

1 SCHEPE GERHARD	シェーペ ゲルハルト	GER	32m 50cm
2 YOUNGER VLADIMIR	ヤンガー ブラディミル	AUS	24m 32cm
3 NAKAJIMA KIMIO	中島 君男	JPN	

M 4 0 DECATHLON (10種競技)

Table of decathlon results for M 4 0, listing athletes like KEMP STEVE, TOYAMA TERUYUKI, CIMALA ANDRE, etc., with their respective countries and performance metrics.

Table of decathlon results for M 4 1, listing athletes like OTA KENICHI, MORIWAKI SHINPEI, WATSON RICHARD, etc., with their respective countries and performance metrics.

M 4 5 DECATHLON (10種競技)

Table of decathlon results for M 4 5, listing athletes like SINGH PURAN SINGH, RIDDOKH CLYDE, MUTHULINGAM GANESAN, etc., with their respective countries and performance metrics.

Table of decathlon results for M 4 6, listing athletes like OTSUKA HIROSHI, MIYAI AKIRA, ITO SHUJI, etc., with their respective countries and performance metrics.

M 5 0 DECATHLON (10種競技)

1	MARILA KYOSTI	マリウラ キョスティ	FIN	6996		
	100	12'21	881 (+3.1)	100H 15'88	825 (+2.7)	
	LJ	5m93cm	913 (+0.3)	DT	34m92cm	645
	SP	10m55cm	627	PV	2m70cm	475
	HJ	1m42cm	585	JT	45m54cm	816
	400	1'01'61	647	1500	5'39'18	582
2	HUDOWENZ JUERGEN	フドベンツ イルゲン	GER	6943		
	100	12'78	769 (+3.1)	100H	16'91	711 (+2.7)
	LJ	5m42cm	760 (+0.6)	DT	40m82cm	780
	SP	12m43cm	761	PV	3m00cm	579
	HJ	1m48cm	653	JT	39m76cm	692
	400	1'02'30	623	1500	5'32'86	615
3	LESCHENKO NICOLAY	レスチェンコ ニコライ	RUS	6456		
	100	13'15	701 (+5.5)	100H	16'85	718 (+3.0)
	LJ	5m36cm	743 (-1.0)	DT	33m16cm	606
	SP	10m70cm	637	PV	3m00cm	579
	HJ	1m48cm	653	JT	41m30cm	725
	400	1'04'29	553	1500	5'47'28	541
4	COOPER JOHN HENRY	クーパー ジョン ヘンリ	AUS	6375		
	100	12'48	827 (+2.7)	100H	18'08	592 (+5.1)
	LJ	4m35cm	467 (-0.6)	DT	38m92cm	737
	SP	11m22cm	675	PV	2m80cm	509
	HJ	1m45cm	619	JT	42m86cm	758
	400	1'01'54	650	1500	5'47'30	541
5	MUELLER MAG KLAUS	ミュラーマーク クラウス	AUT	6048		
	100	13'07	715 (+2.7)	100H	17'80	620 (+5.1)
	LJ	5m24cm	709 (-1.3)	DT	36m94cm	691
	SP	11m24cm	676	PV	3m00cm	579
	HJ	1m45cm	619	JT	41m36cm	726
	400	1'08'27	426	1500	6'45'85	287
6	MARTIN KEITH	マーティン ケイス	AUS	5845		
	100	12'16	890 (+2.7)	100H	18'93	513 (+5.1)
	LJ	5m05cm	655 (±0.0)	DT	24m74cm	419
	SP	7m37cm	403	PV	2m50cm	411
	HJ	1m39cm	560	JT	30m34cm	492
	400	57'29	813	1500	5'19'01	689
7	HANCOCK ROBERT	ハンコック ロバート	GBR	5491		
	100	12'88	750 (+5.5)	100H	18'75	529 (+3.0)
	LJ	4m95cm	626 (+0.3)	DT	31m06cm	558
	SP	9m88cm	579	PV	2m00cm	257
	HJ	1m45cm	619	JT	28m84cm	461
	400	1'03'86	568	1500	5'46'77	544
8	NOBE YOSHIMI	野辺 克己	JPN	5293		
	100	12'69	786 (+5.5)	100H	17'84	616 (+3.0)
	LJ	4m90cm	613 (+0.5)	DT	17m64cm	267
	SP	8m18cm	460	PV	2m40cm	379
	HJ	1m33cm	496	JT	31m34cm	513
	400	1'03'65	575	1500	5'37'96	588
9	WIGILD JUERGEN	ヴィギダール イェルゲン	GER	5264		
	100	13'79	589 (+5.5)	100H	19'37	474 (+3.0)
	LJ	4m71cm	561 (-0.1)	DT	37m96cm	715
	SP	11m48cm	693	PV	2m50cm	411
	HJ	1m42cm	585	JT	32m48cm	537
	400	1'13'02	294	1500	6'16'67	405
10	CHARLES BRUCE	チャールズ ブルース	GBR	5210		
	100	12'92	744 (+5.5)	100H	19'46	465 (+3.0)
	LJ	4m69cm	556 (±0.0)	DT	24m28cm	409
	SP	8m30cm	468	PV	2m50cm	411
	HJ	1m27cm	441	JT	31m54cm	517
	400	1'04'67	541	1500	5'24'71	658
11	HENRIQUES JOSE	ヘンリクス ホセ	POR	4882		
	100	13'31	673 (+2.7)	100H	20'10	412 (+5.1)
	LJ	4m86cm	602 (-0.4)	DT	27m62cm	482
	SP	8m95cm	514	PV	3m30cm	688
	HJ	0m00cm	0	JT	34m30cm	575
	400	1'11'28	340	1500	5'36'36	596
12	OMAE FUMIO	大前 典男	JPN	4437		
	100	13'60	622 (+3.1)	100H	22'42	243 (+2.7)
	LJ	4m36cm	471 (+0.4)	DT	19m66cm	309
	SP	7m13cm	386	PV	2m30cm	347
	HJ	1m21cm	381	JT	23m48cm	350
	400	1'04'05	562	1500	5'05'51	766
13	TSUNEYOSHI YUJI	恒吉 勇二	JPN	4262		
	100	13'29	677 (+5.5)	100H	19'70	445 (+3.0)
	LJ	4m37cm	473 (+0.9)	DT	16m82cm	250
	SP	6m44cm	339	PV	2m20cm	316
	HJ	1m18cm	360	JT	19m14cm	263
	400					

14	KOJIMA ICHIHEI	児島 一平	JPN	4125		
	100	14'20	522 (+5.5)	100H	21'29	320 (+3.0)
	LJ	4m08cm	402 (±0.0)	DT	18m06cm	276
	SP	7m00cm	378	PV	2m00cm	257
	HJ	1m18cm	360	JT	23m72cm	355
	400	1'07'63	445	1500	4'57'96	810
15	HOSHINO KENICHI	星野 健一	JPN	4042		
	100	13'78	591 (+3.1)	100H	28'63	269 (+2.7)
	LJ	4m92cm	619 (-0.7)	DT	17m72cm	286
	SP	7m34cm	401	PV	2m10cm	286
	HJ	1m33cm	496	JT	31m54cm	517
	400	1'09'97	376	1500	5'59'74	481
16	IUCHI KUNITOSHI	井内 邦俊	JPN	3941		
	100	13'61	620 (+2.7)	100H	23'48	180 (+5.1)
	LJ	3m86cm	348 (+0.1)	DT	19m94cm	315
	SP	6m65cm	353	PV	2m00cm	257
	HJ	1m00cm	206	JT	26m86cm	420
	400	1'05'18	524	1500	5'13'94	718
17	SKUSE ROY	スキューズ ロイ	NZL	3380		
	100	15'42	344 (+3.1)	100H	0'00	0
	LJ	3m99cm	378 (±0.0)	DT	27m18cm	472
	SP	9m61cm	560	PV	1m80cm	201
	HJ	1m27cm	441	JT	21m24cm	305
	400	1'16'85	203	1500	6'00'75	476
18	LINKMANN WOLFGANG H.	リンクマン ホルフガング	GER	1512		
	100	12'51	821 (+3.1)	100H	0'00	0
	LJ	5m18cm	691 (±0.0)	DT	0m00cm	0
	SP	0m00cm	0	PV	0m00cm	0
	HJ	0m00cm	0	JT	0m00cm	0
	400	0'00	0	1500	0'00	0
19	DR BIALONCZYK WOLF	ピアロンクツィク ヴォルフ	AUT	614		
	100	13'64	614 (+3.0)	100H	0'00	0
	LJ	0m00cm	0	DT	0m00cm	0
	SP	0m00cm	0	PV	0m00cm	0
	HJ	0m00cm	0	JT	0m00cm	0
	400	0'00	0	1500	0'00	0

M 5 5 DECATHLON (10種競技)

1	SCHALLAU WERNER	シャラオ ヴェルナー	GER	7748		
	100	13'17	776 (+2.2)	100H	17'24	772 (+3.6)
	LJ	5m20cm	811 (-0.2)	DT	42m66cm	917
	SP	12m34cm	860	PV	3m10cm	699
	HJ	1m52cm	794	JT	50m04cm	1036
	400	1'04'60	631	1500	6'21'55	452
2	BOMM GERHARD	ベンム ゲルハルト	GER	7609		
	100	12'68	867 (+2.3)	100H	17'14	782 (+2.2)
	LJ	5m55cm	925 (±0.0)	DT	34m94cm	722
	SP	11m54cm	795	PV	2m60cm	509
	HJ	1m55cm	831	JT	35m60cm	687
	400	1'02'66	700	1500	5'32'33	691
3	MACKAY ANTHONY	マッケイ アントニー	GBR	7287		
	100	13'33	746 (+2.3)	100H	17'79	715 (+0.9)
	LJ	4m82cm	693 (±0.0)	DT	37m38cm	783
	SP	11m01cm	753	PV	3m50cm	865
	HJ	1m43cm	687	JT	40m30cm	799
	400	1'04'79	624	1500	5'45'61	622
4	OLEATA EDWARD	オリエータ エドワード	USA	7282		
	100	12'97	812 (+2.3)	100H	18'11	683 (+0.9)
	LJ	4m73cm	666 (-0.1)	DT	30m44cm	609
	SP	12m24cm	851	PV	3m50cm	865
	HJ	1m37cm	619	JT	35m34cm	681
	400	1'00'90	764	1500	5'24'58	732
5	TAJIMA KIYOSHI	田島 清	JPN	7001		
	100	12'66	872 (+3.7)	100H	18'05	689 (+3.6)
	LJ	5m74cm	990 (-0.4)	DT	27m58cm	539
	SP	9m94cm	667	PV	3m00cm	659
	HJ	1m52cm	794	JT	36m84cm	716
	400	1'06'67	561	1500	6'07'78	514
6	TRONDSET TOR	トロンドセット トール	SWE	6966		
	100	12'75	854 (+3.7)	100H	17'15	781 (+0.9)
	LJ	5m15cm	795 (+0.8)	DT	28m76cm	568
	SP	9m18cm	606	PV	2m80cm	584
	HJ	1m43cm	687	JT	33m02cm	626
	400	1'01'33	748	1500	5'27'42	717

7	ROMANOV ANATOLY	ロマノフ アナトリー	RUS	6253		
	100	13'05	797 (+2.2)	100H	18'33	661 (+3.6)
	LJ	4m86cm	704 (±0.0)	DT	33m28cm	680
	SP	10m50cm	712	PV	2m80cm	584
	HJ	1m22cm	464	JT	37m70cm	737
	400	1'07'39	538	1500	6'39'72	376
8	SOLVBERG KJARTAN	ソルベルグ ヤルタン	NOR	6243		
	100	13'49	717 (+2.2)	100H	20'09	500 (+3.6)
	LJ	4m29cm	537 (±0.0)	DT	32m48cm	660
	SP	11m35cm	780	PV	2m70cm	546
	HJ	1m34cm	585	JT	30m58cm	568
	400	1'05'29	607	1500	5'22'72	743
9	KIKUCHI KOTARO	菊地康太郎	JPN	6223		
	100	13'47	721 (+2.3)	100H	20'38	476 (+0.9)
	LJ	4m17cm	502 (-0.1)	DT	30m54cm	612
	SP	9m74cm	651	PV	2m50cm	472
	HJ	1m25cm	496	JT	45m82cm	933
	400	1'04'73	626	1500	5'24'24	734
10	FIGUERCA GUERRA TIRSO ERNESTO	フィゲロア グラティルソ エルネスト	CHI	6216		
	100	12'69	865 (+2.3)	100H	21'78	367 (+0.9)
	LJ	4m56cm	615 (-0.5)	DT	29m62cm	589
	SP	8m03cm	516	PV	3m50cm	865
	HJ	1m25cm	496	JT	31m48cm	589
	400	1'02'65	700	1500	5'47'23	614
11	SKRAMSTAD KNUT HENRIK	スクラムスタッド ナットヘンリーク	NOR	5770		
	100	13'49	717 (+2.2)	100H	16'84	814 (+3.6)
	LJ	0m00cm	0	DT		

11 TAIRA SHINPEI		平良 真平		JPN	4736
100	13'69	767 (+3.9)	100H 20'39	493 (+3.2)	
LJ	4m52cm	711 (±0.0)	DT 19m60cm	316	
SP	8m57cm	574	PV 0m00cm	0	
HJ	1m11cm	419	JT 28m78cm	507	
400	1'13'23	454	1500 6'29'24	495	

13 RICCARDI CLAUDIO		リッカルディ クローディオ		ITA	4285
100	16'28	373 (+3.9)	100H 0'00	0	
LJ	3m84cm	496 (-0.5)	DT 32m82cm	612	
SP	8m50cm	568	PV 0m00cm	0	
HJ	1m29cm	619	JT 38m34cm	726	
400	1'19'17	299	1500 6'07'82	592	

14 ALZAMORA JORGE		アルザモラ ホルヘ		CHI	4015
100	16'62	331 (+2.9)	100H 21'52	402 (+2.6)	
LJ	3m29cm	341 (-0.4)	DT 32m10cm	595	
SP	7m50cm	487	PV 2m30cm	464	
HJ	1m05cm	360	JT 19m08cm	292	
400	1'22'46	225	1500 6'24'10	518	

15 MORGENSTERN RUDOLF		モルゲンシュテルン ルドルフ		GER	3929
100	14'70	599 (+2.3)	100H 22'04	364 (+1.7)	
LJ	3m66cm	443 (-0.3)	DT 23m04cm	391	
SP	7m09cm	454	PV 1m50cm	187	
HJ	1m14cm	449	JT 16m34cm	233	
400	1'16'68	360	1500 6'40'00	449	

16 BROBST WILLIAM		ブロブスト ウィリアム		USA	3827
100	15'92	420 (+2.3)	100H 23'53	263 (+1.7)	
LJ	3m17cm	308 (-0.5)	DT 26m42cm	466	
SP	7m12cm	457	PV 2m20cm	426	
HJ	1m14cm	449	JT 23m26cm	383	
400	1'23'53	204	1500 6'39'59	451	

17 KONOPKA MANFRED		コノプカ マンフレッド		GER	3247
100	13'99	715 (+2.9)	100H 24'91	184 (+2.6)	
LJ	3m74cm	467 (±0.0)	DT 28m48cm	512	
SP	8m39cm	559	PV 1m80cm	284	
HJ	0m00cm	0	JT 23m68cm	393	
400	1'35'56	30	1500 8'29'41	103	

18 WAINMAN ROBERT		ウェインマン ロバート		USA	2148
100	17'77	205 (+2.9)	100H 31'94	0 (+2.6)	
LJ	3m02cm	269 (±0.0)	DT 20m94cm	345	
SP	6m79cm	431	PV 1m50cm	187	
HJ	1m14cm	449	JT 17m72cm	262	
400	1'41'99	0	1500 9'52'81	0	

M 6 5 DECATHLON (10種競技)

1 WICHMANN KARRI		ウィックマン カリ		FIN	6809
100	14'87	665 (±0.0)	100H 19'92	665 (+3.1)	
LJ	4m34cm	774 (+3.1)	DT 32m08cm	663	
SP	10m81cm	858	PV 2m40cm	581	
HJ	1m38cm	840	JT 40m94cm	857	
400	1'16'48	464	1500 7'02'65	442	

2 BRENDA ALBERT		ブレンダ アルバート		USA	6268
100	14'31	757 (±0.0)	100H 21'17	557 (+3.1)	
LJ	4m74cm	925 (+2.7)	DT 26m36cm	520	
SP	9m01cm	693	PV 2m40cm	581	
HJ	1m29cm	723	JT 25m50cm	476	
400	1'15'61	489	1500 6'37'05	547	

3 STEEDMAN IAN		スティードマン イアン		GBR	6135
100	14'45	734 (+0.1)	100H 17'60	889 (+3.3)	
LJ	4m23cm	732 (+2.9)	DT 21m54cm	402	
SP	7m16cm	526	PV 1m90cm	371	
HJ	1m15cm	544	JT 21m56cm	381	
400	1'06'57	771	1500 5'46'78	785	

4 TAMOTO HISAKI		田元 久木		JPN	5819
100	14'46	732 (+0.1)	100H 21'45	535 (+3.3)	
LJ	4m56cm	854 (+4.3)	DT 20m10cm	367	
SP	7m67cm	572	PV 2m10cm	451	
HJ	1m18cm	577	JT 24m70cm	456	
400	1'09'60	670	1500 6'24'05	605	

5 CASSINI MARIO		カッシー マリオ		ITA	5763
100	14'60	709 (±0.0)	100H 19'80	675 (+3.1)	
LJ	4m33cm	769 (+2.1)	DT 29m48cm	598	
SP	7m80cm	583	PV 2m00cm	411	
HJ	1m27cm	696	JT 23m00cm	415	
400	1'13'85	539	1500 7'22'12	368	

6 WOODS ALFRED		ウッズ アルフレッド		GBR	5762
100	14'83	671 (±0.0)	100H 19'18	733 (+3.1)	
LJ	4m12cm	693 (+3.5)	DT 31m12cm	639	
SP	9m86cm	771	PV 2m70cm	716	
HJ	1m18cm	577	JT 28m60cm	551	
400	1'22'09	322	1500 9'02'93	89	

7 SCHLOTTE WILLY		シュロッテ ヴィリー		GER	5139
100	14'75	685 (+0.1)	100H 23'84	358 (+3.3)	
LJ	3m93cm	626 (+4.1)	DT 25m58cm	501	
SP	9m36cm	725	PV 2m20cm	493	
HJ	1m18cm	577	JT 21m70cm	384	
400	1'18'32	415	1500 7'20'29	375	

8 WATANABE TAKESHI		ワタナベ タケシ		BRA	5018
100	14'62	705 (+0.1)	100H 23'09	410 (+3.3)	
LJ	3m85cm	597 (+5.2)	DT 20m64cm	380	
SP	7m08cm	519	PV 2m10cm	451	
HJ	1m17cm	569	JT 22m10cm	394	
400	1'15'80	483	1500 6'45'85	510	

9 JARVINEN MATTI		イェルビネン マッティ		FIN	4721
100	14'08	795 (±0.0)	100H 22'56	448 (+3.1)	
LJ	4m49cm	828 (+3.7)	DT 35m68cm	755	
SP	9m81cm	766	PV 0m00cm	0	
HJ	1m32cm	758	JT 0m00cm	0	
400	1'20'05	371	1500 0'00'00	0	

10 METELKIN NICOLAY		メテルキン ニコライ		RUS	4271
100	13'86	834 (±0.0)	100H 24'99	286 (+3.1)	
LJ	4m42cm	802 (+3.0)	DT 23m86cm	459	
SP	8m56cm	653	PV 0m00cm	0	
HJ	1m18cm	577	JT 0m00cm	0	
400	1'09'90	660	1500 0'00'00	0	

11 PIERUCCI SILVANO		ピエルッチィ シルバーノ		ITA	4141
100	15'33	593 (±0.0)	100H 20'96	575 (+3.1)	
LJ	3m89cm	613 (+1.6)	DT 22m60cm	428	
SP	7m45cm	552	PV 1m80cm	333	
HJ	1m17cm	569	JT 18m30cm	304	
400	1'40'19	31	1500 8'37'48	143	

12 CHILDS LEONARD		チャイルズ レナード		AUS	3711
100	16'79	391 (±0.0)	100H 26'13	222 (+3.1)	
LJ	3m32cm	425 (+3.3)	DT 22m64cm	429	
SP	8m23cm	623	PV 0m00cm	0	
HJ	1m14cm	528	JT 18m90cm	318	
400	1'25'42	249	1500 6'42'05	526	

13 KEITH GERARD		キース ジェラルド		AUS	3682
100	15'77	529 (+0.1)	100H 0'00	0	
LJ	3m89cm	613 (+3.4)	DT 20m78cm	384	
SP	7m15cm	525	PV 0m00cm	0	
HJ	1m05cm	426	JT 21m10cm	370	
400	1'19'52	384	1500 7'00'21	451	

14 ISHIMITSU KENJI		石光 研二		JPN	3468
100	16'02	494 (+0.1)	100H 26'09	223 (+3.3)	
LJ	2m98cm	324 (+3.6)	DT 18m64cm	333	
SP	6m66cm	481	PV 2m10cm	451	
HJ	1m09cm	472	JT 19m06cm	322	
400	1'31'05	144	1500 8'06'51	224	

15 SEIFERT GORDON		サイファート ゴードン		USA	3380
100	14'26	765 (+0.1)	100H 0'00	0	
LJ	3m23cm	398 (+2.3)	DT 0m00cm	0	
SP	8m60cm	656	PV 0m00cm	0	
HJ	1m32cm	758	JT 0m00cm	0	
400	1'05'67	803	1500 0'00	0	

16 O'CONNOR FRED		オコナー フレッド		AUS	3269
100	14'33	753 (+0.1)	100H 0'00	0	
LJ	4m48cm	826 (+4.0)	DT 0m00cm	0	
SP	8m49cm	646	PV 0m00cm	0	
HJ	1m18cm	577	JT 0m00cm	0	
400	1'16'38	467	1500 0'00	0	

M 7 0 DECATHLON (10種競技)

1 TATSUTA YOSHITAKA		龍田 義隆		JPN	4146
100	15'35	697 (+4.7)	80H 19'45	413 (+3.5)	
LJ	3m63cm	630 (+1.6)	DT 22m44cm	494	
SP	7m49cm	557	PV 1m70cm	347	
HJ	1m02cm	464	JT 16m22cm	307	
400	1'30'87	236	1500 0'00	0	

2 PELAEZ SAUL		ペラエス サウル		COL	3944
100	16'98	464 (+4.7)	80H 19'01	451 (+3.5)	
LJ	2m38cm	215 (+1.0)	DT 22m16cm	486	
SP	8m71cm	668	PV 1m97cm	464	
HJ	1m15cm	636	JT 18m50cm	368	
400	1'44'16	46	1500 9'06'39	146	

3 YAMAKAWA FUMIYASU		山川 文康		JPN	3652
100	17'78	365 (+4.7)	80H 20'31	344 (+3.5)	
LJ	3m21cm	477 (+1.7)	DT 20m24cm	433	
SP	7m87cm	592	PV 1m85cm	411	
HJ	1m17cm	661	JT 15m42cm	285	
400	1'53'56	0	1500 9'37'97	84	

4 HUTCHINSON JONATHAN		ハッチンソン ジョナソン		USA	3469
100	18'55	280 (+4.7)	80H 20'34	341 (+3.5)	
LJ	3m12cm	445 (+1.5)	DT 18m42cm	383	
SP	6m20cm	441	PV 1m70cm	347	
HJ	0m93cm	360	JT 14m06cm	250	
400	1'34'15	177	1500 7'26'55	445	

M 7 5 DECATHLON (10種競技)

1 MIURA TAKURO		三浦 卓郎		JPN	6427
100	16'27	683 (±0.0)	80H 21'99	343 (+3.8)	
LJ	3m80cm	823 (+2.8)	DT 22m00cm	574	
SP	7m68cm	665	PV 1m79cm	446	
HJ	1m29cm	953	JT 25m18cm	675	
400	1'23'31	535	1500 6'44'78	730	

2 TASKINEN REINO		タスキネン レイノ		FIN	5809
100	16'07	711 (±0.0)	80H 15'67	935 (+3.8)	
LJ	3m66cm	762 (+2.4)	DT 19m10cm	481	
SP	8m45cm	744	PV 1m70cm	403	
HJ	1m17cm	767	JT 16m20cm	383	
400	1'31'45	342	1500 8'49'15	281	

3 KONARIK JAN		コナリツク ジャン		TCH	5794
100	15'81	750 (±0.0)	80H 23'48	244 (+3.8)	
LJ	3m42cm	661 (+3.1)	DT 25m56cm	690	
SP	7m83cm	680	PV 1m61cm	362	
HJ	1m08cm	636	JT 22m74cm	595	
400	1'23'17	538	1500 7'06'44	638	

4 FINNANGER WILLY		フィンナンガー ウィリー		NOR	1269
100	19'46	290 (±0.0)	80H 0'00	0	
LJ	3m06cm	516 (+4.6)	DT 0m00cm	0	
SP	5m70cm	463	PV 0m00cm	0	
HJ	0m00cm	0	JT 0m00cm	0	
400	0'00	0	1500 0'00	0	

5 SHIMIZU KEIHACHI		清水 慶八		JPN	480
100	17'76	480 (±0.0)	80H 0'00	0	
LJ	0m00cm	0	DT 0m00cm	0	
SP	0m00cm	0	PV 0m00cm	0	
HJ	0m00cm	0	JT 0m00cm	0	
400	0'00	0	1500 0'00	0	

M 8 0 DECATHLON (10種競技)

||
||
||

81 SHIMIZU KOICHI 志水 幸一 JPN 42'32"
82 KAWAGOE SADAMITSU 川越 定光 JPN 42'33"
83 TANAKA KATSUMASA 田中 克正 JPN 42'36"
84 SHIMADA KENJI 島田 憲二 JPN 42'37"
85 ISHII TADA0 石井 忠男 JPN 42'40"
86 ACMEIDA JORGE アクメイダ ホルゲ POR 42'50"
87 KAWAMOTO MITSUGU 河本 貢 JPN 42'59"
88 ISHIDA KOICHI 石田 浩一 JPN 43'04"
89 MOTANI AKIYOSHI 茂谷 明義 JPN 43'07"
90 KAWANO IKURO 河野 郁郎 JPN 43'11"
91 INOUE TADATSUGU 井上 正次 JPN 43'15"
92 SAKASHITA YOSHIHIRO 坂下 芳博 JPN 43'16"
93 SAKASHITA SHIGEKATSU 寺崎 重勝 JPN 43'21"
94 KAI HIROYUKI 甲斐 博幸 JPN 43'23"
95 SAKAMOTO HISAO 坂本 久雄 JPN 43'32"
96 TAKAYAMA TOSHINORI 高山 敏徳 JPN 43'38"
97 TEZUKA KEICHI 手束 敬一 JPN 43'40"
98 MIYAWAKI ISAMU 宮脇 勇 JPN 43'45"
99 KINOSHITA TSUTOMU 木下 勉 JPN 43'46"
100 KAMURA KAZUTO 鹿村 一人 JPN 43'47"
101 SONOBE AKIHIKO 園部 昭彦 JPN 43'47"
102 SMITH DOUGLAS スミス ダグラス CAN 43'49"
103 KUDO TOSHINORI 工藤 俊則 JPN 43'50"
104 URAYAMA IKUO 浦山 都夫 JPN 43'51"
105 KUROKI HIDEKAZU 黒木 秀和 JPN 43'53"
106 HIDAKA KAZUTOSHI 日高 一敏 JPN 43'53"
107 NASU NOBUTOSHI 奈須 伸年 JPN 43'54"
108 SAKAI SHINICHI 坂井 伸一 JPN 43'58"
109 TANAKA FUMIO 田中 文男 JPN 43'57"
110 NAKAMURA FUMITOSHI 中村 文俊 JPN 44'02"
111 KAMIZONO AKIRA 神園 明 JPN 44'11"
112 TSURUTA JUNICHI 鶴田 順一 JPN 44'13"
113 MIZUNO NAOKI 水野 直樹 JPN 44'16"
114 WATANABE TOSHIRO 渡辺 敏郎 JPN 44'23"
115 IWAKIRI SHINJI 岩切 伸治 JPN 44'26"
116 KAWAGUCHI HIROAKI 川口 広昭 JPN 44'27"
117 OISHI TADAMI 大石 忠美 JPN 44'32"
118 MURANAKA EIICHI 村中 栄一 JPN 44'34"
119 OTABARA TAKEMI 大田原 武美 JPN 44'36"
120 KAWANO YUKIO 河野 幸男 JPN 44'37"
121 SHIMADA FUMIO 嶋田 文夫 JPN 44'41"
122 YAMAMOTO MITSUYUKI 山本 満之 JPN 44'42"
123 YOKOYAMA RYUJI 横山 隆二 JPN 44'44"
124 LIEBERMAN MARK リーバーマン マーク USA 44'47"
125 TATEYAMA AKITOSHI 立山 明年 JPN 44'51"
126 KUSAO SEIKO 草尾 誠光 JPN 44'59"
127 KAWANO TERUO 川野 輝夫 JPN 45'00"
128 FUKUNAGA TOKIO 福永 時男 JPN 45'02"
129 TAKAKI TSUKIMI 高木 月美 JPN 45'04"
130 YANAGITA EIJI 柳田 英司 JPN 45'05"
131 MATSUHASHI MASATO 松橋 政人 JPN 45'08"
132 MAEDA NOBUYUKI 前田 信幸 JPN 45'14"
133 TAKATANI KENJI 高谷 健次 JPN 45'17"
134 NOHIRA KIYOMI 野平 清己 JPN 45'19"
135 YOSHIDOME TERUO 吉留 昭夫 JPN 45'30"
136 KURAKAKE HARUO 倉崎 晴男 JPN 45'33"
137 UEDA TAKUMI 上田 拓美 JPN 45'37"
138 YAMADA HIROFUMI 山田 博文 JPN 45'39"
139 SAWATARI YOSHIMITSU 佐渡 芳光 JPN 45'41"
140 YAMAGUCHI TERUNOBU 山口 輝信 JPN 45'42"
141 KISHIMOTO KOJI 岸本 好司 JPN 45'46"
142 UECHI MINEO 上地 敏夫 JPN 45'53"
143 TAKAHASHI KAZUYOSHI 高橋 敏良 JPN 45'54"
144 YONEDA NORIHIRO 米田 徳博 JPN 45'56"
145 FUJINO FUJIO 藤野 藤久 JPN 45'57"
146 OKAMOTO KATSUHISA 岡本 勝久 JPN 46'03"
147 IDA KATSUMI 井田 勝美 JPN 46'06"
148 INOUE TAKASHI 井上 隆 JPN 46'11"
149 KOROGI SHIGEO 興沼 繁雄 JPN 46'16"
150 KURITA SHUZO 栗田 周造 JPN 46'17"
151 NASU TAKASHI 那須 太幹志 JPN 46'20"
152 KANEMARU TOSHIHIKO 金丸 敏彦 JPN 46'23"
153 SHIMOSUZAKI HIROMI 下須崎 廣美 JPN 46'24"
154 KONO MICHIKAZU 河野 通和 JPN 46'26"
155 TSUKUDA YUTAKA 月田 豊 JPN 46'31"
156 NISHIYAMA SHIGEYUKI 西山 重行 JPN 46'45"
157 NAKANISHI HIROSHI 中西 廣 JPN 46'46"
158 KAWANO AKIYOSHI 河野 秋吉 JPN 46'49"
159 KAWAGUCHI NORIO 川口 憲夫 JPN 46'50"
160 KOROGI MUTSUO 興沼 睦生 JPN 46'51"
161 SUGA MICHUYUKI 菅 道幸 JPN 46'58"
162 ZAITSU YOSHITAKE 財津 吉長 JPN 46'57"
163 KUBOGUCHI TOSHI0 久保口 敏夫 JPN 47'06"
164 ICHIMIYA HIDEHITO 一宮 英仁 JPN 47'08"
165 MIYAKO SHIGEO 都 茂生 JPN 47'11"
166 NAKATAKE MIKIO 中武 幹雄 JPN 47'12"
167 TOMIYAMA TAKATOSHI 富山 孝敏 JPN 47'18"
168 SAKAGUCHI MUTSUO 坂口 六夫 JPN 47'19"
169 HIGASHI ISAO 東 功 JPN 47'24"
170 TANIGUCHI SABURO 谷口 三郎 JPN 47'32"
171 OGATA TAKESHI 緒方 猛 JPN 47'34"
172 KIYOMIZU JUNICHI 清水 純一 JPN 47'36"
173 HIRAKI MITSUHIRO 平木 光彦 JPN 47'36"

175 ICHIKI KOICHI 市来 孝一 JPN 47'44"
176 TATEYAMA TAKEO 立山 武夫 JPN 47'47"
177 OUCHI AKINORI 大内 章則 JPN 47'55"
178 NAGAHARA TAKASHI 永原 孝司 JPN 47'56"
179 KISHITA CHIIHIRO 木下 千博 JPN 47'58"
180 INOUE MAMORU 井上 千博 JPN 47'58"
181 OTSUBO NOBUHIRO 大坪 信廣 JPN 48'12"
182 UCHIMURA SATORU 内村 寛 JPN 48'15"
183 NABEKURA YUICHI 鍋倉 裕一 JPN 48'16"
184 KAWATA SHINGO 河田 信悟 JPN 48'22"
185 MAEDA MASANA 前田 正名 JPN 48'25"
186 MIYATAKE HIROFUMI 宮武 洋文 JPN 48'27"
187 SHIRAZAWA YOSHIMITSU 白澤 芳光 JPN 48'30"
188 IWANE KAZUHIKO 岩根 一彦 JPN 48'35"
189 FUJIMOTO TOSHIMITSU 藤本 敏光 JPN 48'37"
190 FUJISAKI HISATOSHI 藤崎 公敏 JPN 48'38"
191 MATSUKUMA YUJI 松隈 雄二 JPN 48'39"
192 SATO KINYA 佐藤 勤也 JPN 48'40"
193 KOTANI JUNICHI 小谷 準一 JPN 48'43"
194 TODAKA KOICHI 戸高 幸一 JPN 48'46"
195 MATSUMOTO YOSHIFUMI 黒木 義文 JPN 48'47"
196 SAKASHITA KENZO 坂下 健三 JPN 48'48"
197 TANAKA ICHIRO 田中 一郎 JPN 48'51"
198 MATSUMOTO KENZO 松本 憲三 JPN 48'52"
199 AJISAKA MAMORU 綾坂 守 JPN 48'55"
200 YAMAGUCHI ATSUSHI 山口 淳 JPN 48'57"
201 ONISHI NORITO 大西 紀人 JPN 48'59"
202 TSUDA SATOSHI 津田 智 JPN 49'03"
203 NOGUCHI HIDEIMITSU 野口 英光 JPN 49'04"
204 IKOMA RYUICHI 生駒 龍一 JPN 49'10"
205 SUGIMOTO TOSHIFUMI 杉本 敏文 JPN 49'11"
206 MASUDA HARUMI 増田 治美 JPN 49'12"
207 KARIYA NORIO 假屋 憲男 JPN 49'19"
208 MORI TAKASHIGE 森 隆茂 JPN 49'20"
209 NASU SUMIO 那須 登夫 JPN 49'35"
210 USHIROSAKO MASAYUKI 後迫 正行 JPN 49'37"
211 SATO MASAOKI 佐藤 政明 JPN 49'39"
212 KUROKI JUNJI 黒木 准治 JPN 49'41"
213 KUROGI SHIGEHARU 黒木 繁治 JPN 49'42"
214 ANDO TOMOKAZU 安藤 友和 JPN 49'44"
215 MARUYAMA KAZUHIKO 丸山 和彦 JPN 49'45"
216 YAMAMOTO MAMORU 山本 好男 JPN 49'50"
217 FUKUDA YOSHIO 福田 好輝 JPN 49'52"
218 TAKANO YOSHITERU 高野 信二 JPN 49'54"
219 SAKAGUCHI SHINJI 坂口 秀男 JPN 49'54"
220 MIYATA HIDEO 宮田 英治 JPN 49'56"
221 KAKINAMI EIJI 柿並 伸仁 JPN 49'57"
222 NAGATOMO NOBUHITO 長友 伸一 JPN 49'58"
223 KAWAKITA TEIICHI 川北 禎一 JPN 49'58"
224 YANAGITA KIYOTO 柳田 清人 JPN 50'00"
225 NAKASHIMA MORIO 中嶋 盛雄 JPN 50'00"
226 TATEYAMA YASUO 立山 安雄 JPN 50'04"
227 KUROKI SEIICHI 黒木 誠一 JPN 50'09"
228 KANAKI TOSHIHARU 金氣 利治 JPN 50'23"
229 MATSUDA HARUYUKI 松田 晴行 JPN 50'24"
230 FUJIKAWA FUMIO 藤川 文夫 JPN 50'27"
231 KOTANI SHIMIZU 古谷 清水 JPN 50'27"
232 SAKATA SUMIO 坂田 澄雄 JPN 50'28"
233 ICHIKI HEIACHIRO 一木 平八郎 JPN 50'29"
234 MAEDA TOSHITSUGU 前田 利次 JPN 50'32"
235 SUZUKI RYOICHI 鈴木 良一 JPN 50'37"
236 KUROKI SHOZO 黒木 省三 JPN 50'37"
237 HARADA YOJI 原田 陽治 JPN 50'37"
238 OTSUKA KAZUO 森田 孟睦 JPN 50'41"
239 TAKENAGA SHIGEMI 堀之内 好二 JPN 50'43"
240 HASHIMOTO KIYOSHI 桑野 謙二郎 JPN 50'45"
241 UCHIMURA MIKIO 内村 幹夫 JPN 51'03"
242 OCHIAI HIROSHI 蓮池 辰弘 JPN 51'05"
243 FUKUYAMA MITSUTOSHI 内田 久男 JPN 51'05"
244 YANAGITA NAOTO 福山 満俊 JPN 51'07"
245 HANAYOSHI MISA0 柳田 直人 JPN 51'10"
246 TANOSHIMO JUN 花吉 節 JPN 51'11"
247 BABA KAZUMI 田下 潤 JPN 51'13"
248 SAKAMOTO YOSHIHIRO 馬場 和美 JPN 51'18"
249 TAKEMURA YUTAKA 坂本 芳博 JPN 51'24"
250 KAWANO KENJI 竹村 豊 JPN 51'27"
251 NAGAIKE MASAYOSHI 永池 雅由 JPN 51'28"
252 OKUSA KOICHI 大草 謙一 JPN 51'35"
253 FURUSAWA SHIGEKAZU 古澤 茂一 JPN 51'35"
254 NAKAO KAZUO 中尾 和生 JPN 51'37"
255 NISHIMURA NOBUYOSHI 西村 信義 JPN 51'47"
256 ETO MASAOKI 江藤 正明 JPN 51'53"
257 TAHARA SHINICHI 田原 新一 JPN 52'01"
258 ARAKAWA TAKANARI 荒川 孝成 JPN 52'01"
259 MATSUDA MINORU 松田 実 JPN 52'01"
260 IMAMURA MASAMI 今村 正美 JPN 52'05"
261 TAKEMOTO HIDEIMITSU 竹元 秀光 JPN 52'05"
262 KUROKI NORIYOSHI 黒木 慶喜 JPN 52'10"
263 KAWABATA YOSHIHIRO 川畑 芳廣 JPN 52'14"
264 SHIMOMURA YUTAKA 下村 豊 JPN 52'15"
265 HAZAMA SHOHO 狭間 昌吾 JPN 52'27"
266 HIRATSUKA TETSURO 平塚 哲郎 JPN 52'30"
267 KAWAGOE ATSUHIKO 川越 敦彦 JPN 52'30"

269 SAKAMOTO TAKAOKI 坂元 孝彰 JPN 52'33"
270 FUCHI KIMINORI 瀧 公紀 JPN 52'33"
271 TANIGUCHI AKIHIKO 谷口 彰彦 JPN 52'38"
272 KANNO KOSAKU 神保 芳雄 JPN 52'41"
273 HIDAKA AKIRA 野野 幸明 JPN 52'45"
274 KAKOI TOYONOBUR 飛高 豊助 JPN 52'47"
275 SAKAI KOSUKE 坂井 幸助 JPN 52'50"
276 SASANUKI RYOICHI 菅 良一 JPN 52'53"
277 IJIMA TOSHIN 井居 崇信 JPN 52'59"
278 KAKIMOTO HIDEHIKO 高薬 宏忠 JPN 53'16"
279 TAKATSUKI HIROTADA 中嶋 光彦 JPN 53'28"
280 NAKASHIMA MITSUHIKO 石瀧 信治 JPN 53'37"
281 ISHIBUCHI NOBUHARU 横山 計一 JPN 53'42"
282 YOKOYAMA KEIICHI 長友 英二 JPN 53'53"
283 NAGATOMO EIJI 奈須 秀利 JPN 53'56"
284 NASU HIDEIOSHI 川野 末信 JPN 53'58"
285 KAWANO SUENOBUR 山田 幸男 JPN 54'06"
286 YAMADA YUKIO 山田 恭一郎 JPN 54'07"
287 YAMADA KYOICHIRO 山田 恭一郎 JPN 54'07"
288 MORI MINORU 森 敦實 JPN 54'08"
289 KUROKI KAZUHIDE 黒木 比徳 JPN 54'14"
290 INOUE TAKANORI 井植 比徳 JPN 54'33"
291 MURAOKA OSAMI 村岡 修身 JPN 54'37"
292 HASHIDA EIICHI 橋田 栄一 JPN 54'48"
293 SAIDA KIYOSHITO 齋田 清秀 JPN 54'48"
294 KUDEN YOSHIHITO 久田 芳仁 JPN 54'53"
295 SUGIMOTO HIROSHI 杉本 博 JPN 54'54"
296 KAMMURA IKUTOSHI 上村 育俊 JPN 55'02"
297 YOSHIDA KAZUMORI 吉田 和盛 JPN 55'06"
298 NOZAKI KAZUO 野崎 一男 JPN 55'12"
299 YAMAMOTO MASAOKI 山本 正明 JPN 55'24"
300 KUSAKA KANJI 久坂 勘二 JPN 55'26"
301 SAKAO OSAMU 坂尾 修 JPN 55'35"
302 YAMAMOTO SHIGERO 山本 繁朗 JPN 55'47"
303 ONOUE YUICHI 山上 雄一 JPN 55'54"
304 YOSHIMOTO SENICHI 吉本 専一 JPN 55'58"
305 NITAWAKI YASUTOMO 仁田 康朝 JPN 56'02"
306 KAMISAGE TOMIO 富田 富男 JPN 56'04"
307 HIDAKA TAKEFUMI 日高 武文 JPN 56'27"
308 MORI YUSUKE 毛利 裕介 JPN 56'30"
309 MORI KAZUHIDE 森 和秀 JPN 56'30"
310 IWAI YOJI 岩井 洋二 JPN 56'51"
311 NAGANUMA MIHARU 長沼 美晴 JPN 57'02"
312 TSUJI TATSURO 辻 樹夫 JPN 57'03"
313 MURATA HIROSHI 村田 博 JPN 57'17"
314 TANAKA HIDEO 田中 秀雄 JPN 57'33"
315 MITA YOSHITAKA 真田 芳恭 JPN 57'40"
316 NAKAMURA FUMIKAZU 中村 文一 JPN 57'43"
317 CHIKUSHI TAKAFUMI 筑紫 孝文 JPN 58'20"
318 ISHII MASARU 石井 勝彦 JPN 58'30"
319 AIZAWA KIYOSHI 久住 潔一 JPN 58'30"
320 MOTOYAMA KOJI 相沢 興二 JPN 58'42"
321 KAWANO HAJIME 本山 浩一 JPN 58'49"
322 KAJISA MORIO 河野 加治彦 JPN 59'04"
323 YOSHIMURA MINORU 加治彦 盛男 JPN 59'23"
324 YOKOYAMA MASANOBU 吉村 稔 JPN 59'24"
325 KUMAGAI HISASHI 横山 正信 JPN 59'28"
326 NAKASHIMA NOBUO 熊谷 久 JPN 59'38"
327 MATSUMOTO RITSUO 中嶋 信雄 JPN 59'45"
328 NASU SHOICHI 松本 律夫 JPN 59'48"
329 KOKUBU SHIGEKI 森田 勝一 JPN 59'56"
330 ASAHARA SATORU 園分 重喜 JPN 1'00'03"
331 MORITA MOBOKU 浅原 悟 JPN 1'00'06"
332 HORINOUCHI YOSHIMI 森田 孟睦 JPN 1'00'07"
333 KUWANO KENJIRO 堀之内 好二 JPN 1'00'15"
334 MAGOME TSUGINOBU 馬場 次信 JPN 1'01'09"
335 HASUIKE TATSUHIRO 蓮池 辰弘 JPN 1'01'19"
336 UCHIDA HISAO 内田 久男 JPN 1'01'49"
337 KAWANO HIDEAKI 河野 秀昭 JPN 1'01'49"
338 YAMAZUMI SHUICHI 山角 修一 JPN 1'02'03"
339 INOUE KATSUMI 井之上 勝美 JPN 1'02'26"
340 ANDO SHUJI 安藤 修二 JPN 1'02'32"
341 INOUE KATSUHIKO 井上 克己 JPN 1'03'26"
342 OKUDAIRA TETSUO 奥平 徹夫 JPN 1'04'02"
343 KONISHI TSUNEO 小西 常夫 JPN 1'05'36"
344 NAKAMURA MASAHIRO 中村 正宏 JPN 1'06'09"
345 KIMURA KOICHI 木村 幸一 JPN 1'07'01"
346 SUGIMOTO TOSHIHIKO 杉本 俊彦 JPN 1'07'06"
347 HASHIKURA YUKICHI 杉本 祐吉 JPN 1'11'12"
348 NAKAMURA RYUJI 中村 龍二 JPN 1'14'26"
349 TAKASE SUSUMU 高瀬 進 JPN 1'17'06"
350 FUKUMURA TETSURO 福村 哲郎 JPN 1'17'58"

5 BRONNIKOV ANATOLY プロニコフ アナトリー RUS 36'43"
6 VIEIRA JOAO ビエイラ ホアオ POR 36'53"
7 JINBO YOSHIO 神保 芳雄 JPN 36'57"
8 MURAKAMI FUMIO 村上 文男 JPN 37'01"
9 HOKAZONO KOICHI 外園 幸一 JPN 37'06"
10 NISATO JOTARO 新里 城太郎 JPN 37'13"
11 KINO YOSHIHARU 木野 義治 JPN 37'25"
12 NAKAGAWA MASATAKA 中川 正孝 JPN 37'32"
13 SOUSA DEVALDINO ソウサ デバルディノ BRA 37'37"
14 NAKAMURA MITSUO 中村 光男 JPN 37'39"
15 CLARK MALCOLM クラーク マルコム NZL 37'44"
16 MIYAZOE FUMIO 宮副 文雄 JPN 37'48"
17 KOBAYASHI TOMONE 小林 新吾 JPN 37'52"
18 HAYASHI TADAHARU 林 忠晴 JPN 37'56"
19 CARTER BOB カーター ボブ NZL 38'03"
20 HOSOKAWA MITSUNORI 細川 光則 JPN 38'27"
21 SATO JUNICHI 佐藤 順一 JPN 38'40"
22 DONO SUSUMU 堂野 進悟 JPN 38'48"
23 MORIYAMA KEIGO 森山 憲悟 JPN 38'56"
24 LAWFORO JOHN ローフォード ジョン AUS 38'57"
25 TANAKA MINORU 田中 稔 JPN 39'19"
26 IKEDA SUNAO 池田 直 JPN 39'21"
27 NISHIDA JUNJI 西田 順治 JPN 39'35"
28 TOMIOKA SHIGETO 富岡 重人 JPN 39'42"
29 KAJINO YOSHIO 梶野 良夫 JPN 39'44"
30 NAGAYAMA NOBUYA 永山 信哉 JPN 39'54"
31 IZAKO YOSHINOBU 飯迫 善信 JPN 39'57"
32 HIRANO HIDEKI 平野 英喜 JPN 40'07"
33 KAWABATA TETSUO 川端 哲郎 JPN 40'08"
34 TOMINAGA MASUO 冨永 清二 JPN 40'09"
35 SATO SEIJI 佐藤 清二 JPN 40'15"
36 UNETANI YOSIAKI 采谷 義秋 JPN 40'20"
37 BRETON GAETAN ブレトン ゴタン CAN 40'21"
38 KUBO TAKEYOSHI 久保 武義 JPN 40'28"
39 IRABU YOICHIRO 伊良部 洋一郎 JPN 40'49"
40 SHIGA AKIMASA 志賀 昭正 JPN 41'05"
41 WAKE SUSUMU 和気 進 JPN 41'10"
42 HAMASUNA KESAMITSU 濱砂 装彦 JPN 41'11"
43 ANRaku SHIZUICHI 安楽 静彦 JPN 41'16"
44 HIRATA HACHIRO 平田 八朗 JPN 41'22"
45 YAGI HIDEHARU 八木 秀治 JPN 41'23"
46 WARABINO FUMITO 藤野 史人 JPN 41'34"
47 KANEMARU OSAMU 金丸 修 JPN 41'35"
48 MORITA HISAYOSHI 森田 久仁 JPN 41'40"
49 MIYASHITA MASANOBU 宮下 正信 JPN 41'44"
50 HIRATSUKA MITSUAKI 平塚 光明 JPN 41'48"
51 TAKEMOTO OSAMU 竹本 修 JPN 41'52"
52 MAEDA TETSUO 前田 哲男 JPN 41'57"
53 KATO RYUICHI 加藤 隆一 JPN 42'04"
54 KYUSHIMA TOSHIHIRO 久嶋 利弘 JPN 42'04"
55 KOBAYASHI HIROSHI 小林 弘也 JPN 42'08"
56 KUSUHARA KAZUYA 楠原 和也 JPN 42'12"
57 BENEDETTI NELLO ベネデッティ ネッロ ITA 42'15"
58 KUBO HISASHI 久保 久士 JPN 42'15"
59 NAGAIKE YASUAKI 長池 保明 JPN 42'29"
60 IZUMOTO TADAO 伊豆元直男 JPN 42'31"
61 SWEETMAN RICHARD スウィートマン リチャード NZL 42'35"
62 KUNITAKE MASAHARU 国武 正治 JPN 42'35"
63 MASUMURA HIDEHIKO 増村 栄彦 JPN 42'46"
64 FUKUMITSU TSUTOMU 福光 勉 JPN 42'54"
65 NEGI ISAO 内田 功雄 JPN 42'55"
66 WATANABE HIROKATSU 渡辺 博勝 JPN 43'00"
67 AKIBA NOBUYOSHI 秋葉 信吉 JPN 43'04"
68 NOJIRI KIYOSHI 野尻 喜芳 JPN 43'10"
69 MIURA YOSHIO 三浦 由男 JPN 43'22"
70 USUI TOSHIHIRO 臼井 俊弘 JPN 43'23"
71 YAMADA SHINJI 山田 信司 JPN 43'25"
72 MURASAKI NORIO 村崎 則夫 JPN 43'39"
73 TANAKA MINORU 田中 稔 JPN 43'41"
74 UCHIDA JUNICHI 内田 純一 JPN 43'45"
75 DIAS FERNANDO FREIRE ディアス フェルナンド フレイレ BRA 43'51"
76 MATSUURA SHINICHI 松浦 新一 JPN 43'56"
77 KAWANO MICHINORI 河野 通徳 JPN 44'01"
78 NISHI NOBUYUKI 西 信之 JPN 44'06"
79 SAKOMA ISAO 迫間 勇夫 JPN 44'09"
80 AKIZAWA AKIRA 秋沢 章 JPN 44'14"
81 YAMAMOTO YUJI 山元 勇治 JPN 44'16"
82 NAGAI NOBUYUKI 永井 信行 JPN 44'27"
83 KUWAHARA HIROO 桑原 啓郎 JPN 44'28"
84 NAKAYAMA KENJI 中山 顕児 JPN 44'29"
85 TSUKANO MORIAKI 東野 盛明 JPN 44'30"
86 MURAKAMI KENTARO 村上 憲太郎 JPN 44'30"
87 SAWA MASAO 澤 将夫 JPN 44'34"
88 DOUNOVETZ DANIEL ドノベツ ダニエル FRA 44'48"
89 TANABE FUSAICHI 田辺 房一 JPN 44'49"
90 FUJITA MASAKATSU 藤田 正勝 JPN 44'54"
91 HIGASHIMURA FUMIAKI 東村 文秋 JPN 44'58"
92 YUNOKUCHI TETSURO 湯ノ口 徹郎 JPN 45'00"
93 NASU TOMIHARU 奈須 富治 JPN 45'01"
94 HARADA KAZUNARI 原田 一成 JPN 45'03"
95 IWAKIRI KONOSUKE 岩切 幸之助 JPN 45'13"
96 TAGUCHI KENZO 田口 憲三 JPN 45'21"

M 4 5 1.0km CROSS-COUNTRY (クロスカントリー)

1 VAN NOTEN OMER ファン ノーテン オメール BEL 34'17"
2 SHORTER FRANK ショーター フランク USA 34'49"
3 BRADSHAW ARNOLD ブラッドショー アーノルド GBR 35'22"

Table with 3 columns: Name, Country, Time. Includes entries like 99 ZUSHI HARUYOSHI (JPN 45'34"), 100 MIYAZAKI KAZUYUKI (JPN 45'39"), etc.

Table with 3 columns: Name, Country, Time. Includes entries like 193 ISMAIL BIN HASSAN (SIN 51'47"), 194 HONBU TETSUO (JPN 51'50"), etc.

Table with 3 columns: Name, Country, Time. Includes entries like 287 SHIBASAKI TOSHIYUKI (JPN 1°12'37"), 288 SUGIMURA YASUHIRO (JPN 1°14'25"), 289 MURAKAMI HIROSHI (JPN 1°20'49").

M50 10km CROSS-COUNTRY (クロスカントリー)

Main table for M50 10km Cross-Country with 3 columns: Rank, Name, Country/Time. Includes entries like 1 MAESSCHALCK GILBERT (BEL 35'23"), 2 KITAMURA TAICHI (JPN 35'34"), etc.

Table with 3 columns: Name, Country, Time. Includes entries like 84 ANDO MAKOTO (JPN 45'34"), 85 SCHAFFNER ERICH (SU 45'43"), etc.

178 YASUOKA TERUAKI	安岡 輝章	JPN	52'41"
179 NOMURA KAZUKIYO	野村 一清	JPN	52'43"
180 NAKADOZONO TAKEO	中堂 園武男	JPN	52'48"
181 YAMAMOTO HIROSHI	山本 寛	JPN	52'49"
182 KUGE NOBORU	久家 昇	JPN	52'53"
183 SATO YUKIO	佐藤 征男	JPN	53'03"
184 NARAZAKI TAKENARI	植崎 武成	JPN	53'03"
185 KATO TAKASHI	加藤 隆志	JPN	53'05"
186 OTA TADAO	太田 忠夫	JPN	53'07"
187 OKUBO TERUO	大久保 昭夫	JPN	53'17"
188 YANAGITA GOICHI	柳田 吾一	JPN	53'21"
189 AJIMU KATSUYOSHI	安心院 勝義	JPN	53'23"
190 AGNEW ALEXANDER	アグニュー アレクサンダー	GBR	53'26"
191 KATO TAKASHI	加藤 隆三	JPN	53'43"
192 KAWASHIMA KATSUMI	川島 克三	JPN	53'47"
193 KAI TSUNEO	甲斐 恒夫	JPN	53'52"
194 FURUKAWA YOSHIFUMI	古川 義文	JPN	53'55"
195 SAKASHITA ICHIRO	坂下 一郎	JPN	53'56"
196 ODA TSUTOMU	小田 勉	JPN	54'00"
197 TAKAHASHI TADAHIKO	高橋 忠彦	JPN	54'04"
198 OGATA HIRONORI	緒方 洋紀	JPN	54'05"
199 MURAKAMI TADAYOSHI	村上 忠良	JPN	54'11"
200 YAMAMOTO HIROYUKI	山本 広行	JPN	54'18"
201 OZAKI NORIO	尾崎 憲夫	JPN	54'22"
202 TAKEDA OSAMU	武田 攻	JPN	54'37"
203 INADOME SHIGENAGA	稲留 成長	JPN	54'50"
204 NAKASHIMA TORU	中嶋 徹	JPN	55'03"
205 TANAKA HIDEO	田中 秀夫	JPN	55'04"
206 TAKAHASHI TAKASHI	高橋 尚	JPN	55'15"
207 KANEMARU AKIO	金丸 旭男	JPN	55'16"
208 KAWANO JOICHIRO	河野 丈一郎	JPN	55'18"
209 ICHIMARU YOSHITSUGU	一丸 美次	JPN	55'19"
210 CHIBA HITOSHI	千葉 仁	JPN	55'28"
211 NAKASHIMA IKUTO	中嶋 軍人	JPN	55'35"
212 YANAGI KATSUNORI	柳 勝紀	JPN	55'36"
213 ARATAKE TETSURO	荒武 哲郎	JPN	55'49"
214 OCHIAI HIDEO	落合 英夫	JPN	56'11"
215 SUZUKI TAKASHI	鈴木 隆	JPN	56'15"
216 ITO SHINICHI	伊藤 眞一	JPN	56'27"
217 CAPLAN ANTHONY	カプラン アンソニー	HKG	56'31"
218 UMEKAWA TAKESHI	梅川 武志	JPN	56'39"
219 YASUDA TERUO	安田 輝夫	JPN	56'41"
220 MAKIGUCHI TAKAO	牧口 孝雄	JPN	56'44"
221 KAWASAKI MASATOSHI	川崎 眞俊	JPN	56'47"
222 FUKUEI KOICHI	福栄 幸一	JPN	56'59"
223 NAKAYAMA SHIZUO	中山 静雄	JPN	57'20"
224 YAMASHITA MATSUO	山下 松雄	JPN	57'31"
225 TOKUDA TAKASHI	徳田 隆士	JPN	57'36"
226 KODAMA FUJIO	小玉 不二男	JPN	57'54"
227 MAKI TAKAYUKI	牧 孝之	JPN	57'59"
228 TAKESHITA TSUZUKI	竹下 続	JPN	58'02"
229 SHINDO MORIYOSHI	新藤 守士	JPN	58'03"
230 YOSHIDA NORIYUKI	吉田 訓彰	JPN	58'16"
231 SCHUETZ FRIEDRICH WILH.	シュエツ フリードリッヒビルヘルム	GER	58'17"
232 YOKOYAMA KESAO	横山 今朝雄	JPN	58'28"
233 SASAKI TAKACHIKA	佐々木 隆之	JPN	58'34"
234 KAYAKIRI KOICHI	茅切 宏一	JPN	58'38"
235 DOKITE KICHISHI	土器手 吉志	JPN	58'38"
236 SEKARYO KIYOSHI	世嘉 清	JPN	58'40"
237 OGATA KENICHIRO	尾方 建一郎	JPN	58'46"
238 SUMIDA KIYOHARU	角田 清晴	JPN	58'47"
239 YAMAMOTO NORIO	山本 徳雄	JPN	58'54"
240 NAKAMURA SUEMITSU	中村 末光	JPN	59'11"
241 KAWANO NOBUFUMI	河野 述史	JPN	59'24"
242 OTSU TAKESHI	大津 武士	JPN	59'25"
243 OMORI MIKIO	大森 巴喜生	JPN	59'38"
244 YANO YOSHIO	屋野 喜雄	JPN	59'41"
245 TANI SETSUO	谷 節夫	JPN	59'41"
246 KUROKI TAKEO	黒木 猛雄	JPN	1'00'12"
247 TAKEI HIDEKI	竹井 英樹	JPN	1'00'40"
248 ZUSHI TAKEHIKO	図師 猛彦	JPN	1'02'03"
249 IMAMURA MITSUHIRO	今村 光廣	JPN	1'03'10"
250 NISHIBEPPU AKIHIRO	西別府 章宏	JPN	1'03'26"
251 NAGAOKA HIROSHI	長岡 弘	JPN	1'03'33"
252 NEBASHI TATSUZO	根橋 達三	JPN	1'04'01"
253 HARADA TOMOAKI	原田 知明	JPN	1'04'04"
254 HONDA TAKETOSHI	本田 剛敏	JPN	1'04'11"
255 HEINRICH KLAUS-DIETER	ハインリッヒ クラウスディエター	GER	1'04'43"
256 HUSINB.SAFAR HUSIN	フシンプ サファール フシン	MAS	1'04'55"
257 MORI TERUMITSU	茂利 常念	JPN	1'04'59"
258 SUGAHARA JONEN	菅原 常念	JPN	1'05'32"
259 OTSUKA NAUZUMI	大塚 直純	JPN	1'05'34"
260 KAJI GENTARO	梶 源太郎	JPN	1'07'17"
261 SAKAGUCHI KAZUMASA	坂口 和正	JPN	1'08'19"
262 BROWN DOUGLAS	ブラウン ダグラス	USA	1'10'51"
263 TAKEMURA YOSHIMASA	竹村 義政	JPN	1'10'58"
264 KASUKABE KAZUNARI	春日部 一成	JPN	1'11'01"
265 HAGA ITSUO	芳賀 逸夫	JPN	1'11'01"
266 WATANABE KATSUYA	渡辺 勝弥	JPN	1'14'16"
267 HARAGUCHI HIROYOSHI	原口 博美	JPN	1'18'07"
268 IZAKI MASAO	井崎 正男	JPN	1'20'30"
269 FUKUCHI HARUAKI	福地 治明	JPN	1'22'00"
270 ODA HIROYUKI	尾田 宏之	JPN	1'22'21"

M 5 5 10km CROSS-COUNTRY (クロスカントリー)

1 HLEDEGALEGA ARMANDO	ホルデガシガ アルマンド	POR	35'46"
2 JAMES STEPHEN	ジェームス ステイブン	GBR	36'12"
3 AOKI SEKINOSUKE	青木 積之介	JPN	37'47"
4 KIMURA TOMITERU	木村 重昭	JPN	38'15"
5 MIYASATO MANABU	宮里 学	JPN	39'03"
6 HIROSIMA HIDEKUNI	広島 日出國	JPN	39'36"
7 HLUSICKA JOSEF	ルーシッカ ジョセフ	TCH	39'44"
8 SEYMON JIM	サイモン ジム	AUS	40'06"
9 TAKEOKA TSUTOMU	武岡 勉	JPN	40'46"
10 FARLEY LES	ファリー レス	AUS	40'59"
11 FISCHER HEINRICH	フィッシャー ハイナリッヒ	GER	41'08"
12 LAURIDSEN BENT	ラウリッドセン ベント	DEN	41'11"
13 NISHI YOSHINOBU	西 好信	JPN	41'29"
14 NARITA KEIJIRO	成田 啓二郎	JPN	41'34"
15 PROUSE ALBERT	ブラウス アルバート	GBR	41'35"
16 TAKAHASHI ISAO	高橋 勇雄	JPN	41'44"
17 UOGATA MASAHIDE	魚形 昌秀	JPN	41'47"
18 TOKUNAGA KATSUYOSHI	徳永 勝義	JPN	41'51"
19 ROHN HORST	ローン ホルスト	GER	41'57"
20 MAEDOMARI SEIGI	前田 正義	JPN	42'33"
21 KITAWAKI FUJIMATSU	北越 富士松	JPN	42'45"
22 ROBERTS MICHAEL	ロバート ミッシェル	AUS	42'47"
23 UMEDA NOBUYOSHI	梅田 宣喜	JPN	42'51"
24 LUIS FERNANDO	ルイス フィ ナンド	POR	42'54"
25 KOZU SEIJI	幸津 征二	JPN	42'57"
26 IZONO KUSUO	井園 九州男	JPN	43'04"
27 HIRAMATSU KEIICHI	比良松 敬一	JPN	43'50"
28 JUMISKO TIMO	ユミスコ ティモ	FIN	43'57"
29 NAKAOJI SHIMEI	仲尾 次綱明	JPN	44'01"
30 IKEDA KIYOTO	池田 聖人	JPN	44'05"
31 NAGASHIMA MASAHIRO	永島 正博	JPN	44'06"
32 MOTEGI RYOHEI	茂手 木良平	JPN	44'10"
33 KUWABARA YUTAKA	桑原 豊	JPN	44'34"
34 HAYES ROBERT	ヘイズ ロバート	AUS	44'36"
35 MURAYAMA TAKUMI	村山 巧	JPN	44'41"
36 NISHIZAWA MICHITOSHI	西沢 道敏	JPN	44'43"
37 MAITLAND RICHARD	メイトランド リチャード	AUS	44'59"
38 JENKINS BRIAN	ジェンキンス ブライアン	NZL	45'02"
39 KAWAKITA SUTEMI	河北 捨己	JPN	45'04"
40 NISHIDA TAMIMORI	西田 民守	JPN	45'09"
41 NAGAYASU SHOZO	長安 省三	JPN	45'16"
42 KANEKO ISAMU	金子 勇	JPN	45'19"
43 OKI TERUYUKI	大木 輝幸	JPN	45'27"
44 KAWASAKI HISAYOSHI	川崎 久功	JPN	45'27"
45 BROOM ROBERT	ブルーム ロバート	GBR	45'51"
46 KIKUCHI YOSHIO	菊地 義雄	JPN	45'57"
47 HORI HIROSHI	堀 浩	JPN	46'02"
48 ISODA MASA NOBU	磯田 正信	JPN	46'11"
49 LANE JOHN	レイン ジョン	HKG	46'22"
50 NAKAMAE YUKIO	中前 行雄	JPN	46'26"
51 GARBS WILLI	ガルブス ヴィッリ	GER	46'35"
52 NAKAWADA TAKAO	中和田 高夫	JPN	46'36"
53 FUKUDA YASUO	福田 安男	JPN	46'46"
54 KOBAYASHI TAKEHIKO	小林 壮彦	JPN	46'48"
55 HIRAKAWA ZENICHI	平川 善市	JPN	46'55"
56 TASHIRO TAKASHI	田代 敬	JPN	47'12"
57 TODAKA SHIGEKI	戸高 重喜	JPN	47'18"
58 HAMADA KATSU HARU	浜田 勝治	JPN	47'27"
59 MOTOSHIGE IKUYA	元繁 郁也	JPN	47'40"
60 MARTINSSON KJELL GUNNAR EGO	マルティンソン ケールグナールエゴン	SWE	47'58"
61 CHEUNG CHI YING	チュン チ イン	HKG	48'18"
62 KURUTA YOSHIKAZU	来田 悦一	JPN	48'25"
63 SEINO SATOSHI	生野 敏	JPN	48'35"
64 NAGAHAMA HIROYUKI	永浜 啓之	JPN	48'36"
65 TAKEDA TORAYOSHI	武田 寅実	JPN	48'59"
66 NAGAO MASAYOSHI	長尾 正義	JPN	49'03"
67 TSUNORI HISATO	津乘 久人	JPN	49'05"
68 UEDA KATOSHI	植田 可敏	JPN	49'11"
69 ABE YUKIO	阿部 幸夫	JPN	49'12"
70 YOSHIMURA SHUNSUKE	吉村 俊亮	JPN	49'40"
71 SATO YOSHISHIGE	佐藤 豊重	JPN	49'43"
72 MOROSHIMA MEIJI	諸島 明治	JPN	49'53"
73 HIRAYAMA MASAO	平原 正雄	JPN	50'08"
74 ITO KINYO	伊藤 謙吾	JPN	50'11"
75 IKEDA YOSHIHIRO	池田 芳弘	JPN	50'44"
76 RECHBERGER KLAUS	レヒベルガー クラウス	GER	50'49"
77 DRAKELEY JOHN	ドレイクリイ ジョン	GBR	50'52"
78 HARADA KAZUYOSHI	原田 和幸	JPN	51'04"
79 KUNIMOTO TAKAYUKI	國本 隆之	JPN	51'05"
80 MATSUDA MASAMORI	松田 正守	JPN	51'14"
81 SAWADA YOSHIO	澤田 悦男	JPN	51'19"
82 SETOGUCHI YOSHIMASA	瀬戸口 善正	JPN	51'22"
83 MURAI TAKASUKE	室井 孝介	JPN	51'26"
84 PERSSON SVEN EDVIN	パーソン スベン エドビン	SWE	51'26"
85 HAZEMOTO SHIGEYUKI	榎元 繁行	JPN	51'31"
86 IKEDA TAKESHI	池田 武志	JPN	51'40"
87 MATSUSHITA TADASHI	松下 正	JPN	51'55"
88 AMINAKA ISAMU	網中 勇	JPN	51'58"

90 NAKAHARA TOSHIO	中原 敏夫	JPN	51'57"
91 NARA KOREKATA	奈良 維剛	JPN	52'07"
92 YOSHINO HIROFUMI	吉野 博文	JPN	52'25"
93 NAKADAKE TATSUO	中武 辰雄	JPN	52'28"
94 KAMINOSONO MASAHIRO	神之園 正弘	JPN	52'41"
95 NAKAMURA TOSHIO	中村 利郎	JPN	52'42"
96 ARIMATSU ATSUSHI	有松 厚司	JPN	52'46"
97 SOON AH CHAL	スーン アー チャール	SIN	53'00"
98 SAITO FUJIO	齋藤 富士男	JPN	53'00"
99 DESJARDINS CHARLES R.	デージャーダン チャールズ	USA	53'19"
100 TSUNORI HISATO	津乘 久人	JPN	53'29"
101 HAMASUNA SHOICHI	津乘 正一	JPN	53'29"
102 IKEDA YOJI	池田 洋二	JPN	53'35"
103 NOMURA JINICHI	野村 健一	JPN	53'40"
104 NAKAZAKI MISAQ	中崎 操	JPN	53'46"
105 TANAKA TOSHITAKA	田中 俊敏	JPN	53'55"
106 NONAKA KIYOYOSHI	野中 清義	JPN	53'58"
107 TANAKA HARUMI	田中 治己	JPN	54'04"
108 TANAKA HIROFUMI	田中 博文	JPN	54'08"
109 ANTHONY JAMES	アントニィ ジェームス	AUS	54'13"
110 FUKUSHIMA ISSEI	福島 一生	JPN	54'17"
111 NAGATOMO TOMOHIDE	長岡 智秀	JPN	54'30"
112 EGUCHI MITSUYASU	江口 充安	JPN	54'31"
113 SAKAMOTO TAKATOSHI	坂本 隆利	JPN	54'36"
114 MARTTILA KEIJO	マルティラ ケイヨ	FIN	54'38"
115 KOMORI USHIO	小守 潮	JPN	54'39"
116 SAITO KOJI	齋藤 幸嗣	JPN	54'40"
117 KAWANO YUZO	河野 雄三	JPN	54'44"
118 NEUMANN DIETER	ノイマン ディーター	SWE	55'21"
119 NAKANO SADAQ	中野 定雄	JPN	55'24"
120 YAMADA TADAMI	山田 唯見	JPN	55'27"
121 KITAZONO MASAKAZU	北園 正和	JPN	55'39"
122 NG NGOH HENG	ゴーヘン	SIN	55'40"
123 KONDO JITSUO	近藤 実男	JPN	55'42"
124 MASAKI SHINJIRO	正木 信二郎	JPN	55'43"
125 YAMAGUCHI MORIO	山口 盛雄	JPN	55'46"
126 FUNATO ISAMU	船戸 勇	JPN	55'47"
127 KAWANA TAKASHI	川名 孝	JPN	55'51"
128 KAMIMURA TETSUYA	上村 哲也	JPN	55'55"
129 HASUIKE NOBUO	蓮池 宣男	JPN	56'14"
130 HORIKIRI KUNIKAZU	堀切 国和	JPN	56'30"
131 MORITA TATSURO	守田 達朗	JPN	56'35"
132 HIGA YOSHIO	比嘉 良雄	JPN	56'45"
133 MAEDA YOSHIIHIDE	前田 佳秀	JPN	56'47"
134 ONITSUKA KAZUMASA	鬼束 和正	JPN	56'51"
135 ENOMOTO AKIHARU	榎本 昭治	JPN	56'54"
136 HENMI MASAKAZU	逸見 政一	JPN	57'00"
137 TODOROKI SADAQ	轟 貞雄	JPN	57'02"
138 SHONO YOSHITAKA	生野 義隆	JPN	57'09"
139 MIYAZATO HARUMI	宮里 春美	JPN	57'27"
140 MURPHY DAVID	マーフィー デビッド	AUS	57'29"
141 MAGATA MITSUJI	真方 通次	JPN	57'58"
142 IKEDA AKIHIKO	池田 暁彦	JPN	58'02"
143 YAKUSHIJI YOSHIO	薬師寺 義彦	JPN	58'04"
144 JOHNSTONE PETER	ジョンストン ピーター	AUS	58'13"
145 INUZUKA HIROYUKI	犬塚 博之	JPN	58'18"
146 OGAWA HIROSHI	小川 寛	JPN	58'28"
147 NISHIMATA TERUO	西俣 輝雄	JPN	58'39"
148 HIRAYAMA KOICHI	平原 孝一	JPN	58'51"
149 ISHII SEICHI	石井 清一	JPN	59'08"
150 HARADA TANEHIDE	原田 種英	JPN	59'10"
151 HIROOKA OSAMU	広岡 修	JPN	59'18"
152 ITO TAKESHI	伊藤 武司	JPN	59'33"
153 BABA KAORU	馬場 薫	JPN	59'44"
154 NISHIMURA SHOJI	西村 昇二	JPN	1'00'14"
155 SAKAMOTO TOSHIO	坂元 敏夫	JPN	1'00'20"
156 OTOMARU SUNAQ	乙丸 朴	JPN	1'00'24"
157 IKEDA MASAMI	池田 雅躬	JPN	1'00'28"
158 SATO NOBUYA	佐藤 宣孝	JPN	1'00'50"
159 KISHI SHIGETAKA	岸 重幸	JPN	1'01'46"
160 UCHIYAMA SAKAE	内山 榮	JPN	1'02'07"
161 KUROKI KUNICHI	黒木 國一	JPN	1'02'48"
162 HIRAKAWA ISAMU	平川 勇	JPN	1'02'55"
163 GOTO MASAHIRO	後藤 匡弘	JPN	1'03'11"
164 NAGAYAMA YOSHIO	永山 芳夫	JPN	1'03'17"
165 NAKATAKE SHIGENORI	中武 茂徳	JPN	1'03'29"
166 NAKAMURA AKIO	中村 昭夫	JPN	1'03'29"
167 MUTO HIROYUKI	武藤 弘之	JPN	1'04'16"
168 SUSHIDA YASUMI	須志田 恭身	JPN	1'05'30"
169 JINNO HISASHI	神野 久	JPN	1'05'56"
170 HASE OSAMU	長谷 修	JPN	1'06'02"
171 KABUTA SHUICHI	株田 秋一	JPN	1'08'09"
172 KATSUKI YUKIO	香月 恭夫	JPN	1'09'18"
173 TOKITO TERUAKI	時任 照明	JPN	1'10'45"
174 SUGIMOTO SEIICHI	杉本 清一	JPN	1'11'09"
175 OSHIMA HIROUMI	大島 廣海	JPN	1'11'46"
176 KATO TAMIYUKI	加藤 民幸		

90 MATSUO MISAQ	松尾 操	JPN	56'54"
91 KIKUMURA KOTARO	菊村幸太郎	JPN	57'04"
92 HATANO AKIRA	畑野 昭	JPN	57'07"
93 NIIMI HIKOHACHI	新美 彦八	JPN	57'33"
94 MATSUSHITA NOBUYOSHI	松下 信芳	JPN	57'50"
95 KIJOKA CHOEI	喜如嘉朝榮	JPN	57'50"
96 NISHINO KAZUO	西野 和夫	JPN	58'22"
97 HARADA TOMIO	原田 富生	JPN	58'25"
98 ISE KIMIO	伊勢 公夫	JPN	58'44"
99 SHIMAZU NAOTAKA	嶋津 直孝	JPN	59'26"
100 HIGUCHI SABURO	樋口 三郎	JPN	59'52"
101 HESTEKIN LAWRENCE	ヘステキン ローレンス	USA	59'56"
102 GOTO YASUMI	後藤 保美	JPN	59'56"
103 FUKUI HIDEO	福井 秀雄	JPN	1'00'05"
104 NOMAGUCHI MUTSUO	野間口睦雄	JPN	1'00'26"
105 KAMISOYAMA YOSHIKI	上曾山良樹	JPN	1'00'26"
106 SUGIURA TAKASHI	杉浦 孝	JPN	1'00'36"
107 KUROGI TASAKU	黒木 太作	JPN	1'00'37"
108 NOMURA TAKEHARU	野村 武治	JPN	1'01'28"
109 GUNJI TETSU	郡 哲	JPN	1'01'47"
110 SAKATA KAZUAKI	阪田 和昭	JPN	1'01'55"
111 CASTLE JACK	キャスル ジャック	CAN	1'02'08"
112 TENJIN KAZUO	天神 一夫	JPN	1'02'35"
113 HIRASHIMA YOSHIO	平島 善郎	JPN	1'02'39"
114 NINOMIYA YOSHIHIITO	二之宮義人	JPN	1'02'47"
115 NANAHARA ICHIRO	七原 一郎	JPN	1'03'03"
116 SUZUKI SACHIO	鈴木 幸夫	JPN	1'03'22"
117 TOBIN JIM	トービン ジム	NZL	1'04'08"
118 TSURUZONO MAKOTO	鶴園 誠	JPN	1'04'54"
119 YAMAGUCHI SHIGEKI	山口 重樹	JPN	1'05'29"
120 SUGANO MASAHARU	菅野 正治	JPN	1'06'42"
121 KOMATSUBARA KEISUKE	小松原啓輔	JPN	1'08'06"
122 HIDAKA TOSHIRO	日高 敏郎	JPN	1'08'16"
123 ADAMS ROBERT J.	アダムス ロバート J.	USA	1'09'48"
124 HISAZUMI MORITSUNE	久澄 守恒	JPN	1'10'20"

M 6 5 1.0km CROSS-COUNTRY (クロスカントリー)

1 SATO YOSHIE	佐藤 義衛	JPN	43'47"
2 FRANKLIN RON	フランクリン ロン	GBR	44'03"
3 MARTINS DA SILVA JOAQUIM	マルティンス ダシルバホアキン	POR	44'20"
4 AMIE HIROKAZU	網家 弘一	JPN	44'40"
5 CAREY WILLIAM	キャリー ウィリアム	USA	45'10"
6 THEIL KARL-HEINZ	テイル カールハイイツ	GER	45'47"
7 ECCLES JOHN	エックレス ジョン	NZL	46'50"
8 ISHIDA MASAKAZU	石田 正一	JPN	46'52"
9 FERNEYHOUGH REGINALD	ファニーハフ レジナルド	GBR	47'28"
10 TAKAHASHI YOSHITERU	高橋 義照	JPN	48'12"
11 CUDER MARTINO	クデール マルチーノ	ITA	48'27"
12 MORI YOSHIYASU	森 好康	JPN	48'37"
13 SATO KIHACHI	佐藤 喜八	JPN	48'59"
14 NELNES TORBJORN	ネルネス トルビョルン	NOR	49'12"
15 TAKAHASHI SHIGEO	高橋 繁男	JPN	49'16"
16 CROOKE KENNETH	クルック ケネス	GBR	49'20"
17 NIILONEN VEIIO	ニーロン ベイオ	FIN	49'30"
18 NAGASAKA NOBORU	長坂 登	JPN	50'19"
19 MCDOWELL CHARLES W.M.	マクダウェル チャールズ	GBR	50'30"
20 OGAWA KINJIRO	小川金治郎	JPN	50'40"
21 YASUDA SHUJI	安田 秀二	JPN	51'14"
22 NAKATOMI HIROMU	中富 弘	JPN	51'16"
23 CAMPBELL BRUCE	キャンベル ブルース	AUS	52'16"
24 IZUIHISA TSUTAE	出石 傳	JPN	52'34"
25 THIEL LEO	ティール レオ	GER	52'40"
26 YOSHIKAI YOSHIKI	吉海 義秋	JPN	53'03"
27 ELIS MILOS	エリス ミロス	TCH	53'04"
28 MAKINO KATSUYOSHI	牧野 勝義	JPN	53'08"
29 TAKAHASHI HIROMU	高橋 弘	JPN	53'14"
30 KURAKAKE HISAYOSHI	鞍掛 久吉	JPN	53'17"
31 SHIMIZU HIROYUKI	清水 博幸	JPN	53'44"
32 YOSHIDA MASAMITSU	吉田 正光	JPN	54'02"
33 FUKUI SHIGEKI	福居 茂樹	JPN	54'30"
34 MORA CARLOS	モラ カルロス	USA	55'35"
35 MATOBA KENJI	的場 健二	JPN	55'50"
36 I TENDA	井 典太	JPN	55'52"
37 CORISH NICK	コリシュ ニック	IRL	56'16"
38 KORA HIROSHI	高良 裕	JPN	56'16"
39 KIVIOJA OLLI	キビオイヤ オッリ	FIN	56'46"
40 MATSUDA MASANOBU	松田 政信	JPN	56'57"
41 SHINJO MASARU	新城 勝	JPN	57'00"
42 NAKAGAWA HIROSHI	中川 弘	JPN	57'38"
43 TANAKA YOSHIO	田中 良夫	JPN	57'41"
44 TOYOMURA TAKASHI	豊村 隆	JPN	57'48"
45 YAKUSHIJI MASAYUKI	薬師寺政幸	JPN	58'46"
46 SINCLAIR JIM	シンクレア ジム	AUS	58'55"
47 KOUGUCHI MICHYUKI	高口 道之	JPN	59'04"
48 KAWAKAMI DAIZO	川上 大造	JPN	59'20"
49 FUJISAWA KOJIRO	藤澤幸治郎	JPN	59'33"
50 HAI MERRIC KARI TOMMY VALI LENTIN	ホルムベルクカールトミーバレンティン	SWE	59'47"

52 UCHIDA TOSHIO	内田 敏雄	JPN	1'00'31"
53 MATSUOKA ICHIRO	松岡 一郎	JPN	1'00'39"
54 SERRUYS JACQUES	セライス ジャック	BEL	1'01'17"
55 NISHIKATA KIYOKI	西方 清喜	JPN	1'02'03"
56 ANAN SHOICHI	阿南 昭一	JPN	1'02'03"
57 MORI TOSHIO	森 敏夫	JPN	1'02'18"
58 NYMAN EDDIE	ナイマン エディ	GBR	1'02'55"
59 YONEMORI MINORU	米盛 實	JPN	1'03'18"
60 SASAKI GENKICHI	佐々木源吉	JPN	1'04'08"
61 SUETAKA HIROMICHI	末高 宏猷	JPN	1'04'52"
62 RIVIELLO GERALDO	リビエロ ジェラルド	AUS	1'04'59"
63 NISHIZAKI YOSHIHIRO	西崎 義弘	JPN	1'06'25"
64 IKEDA YASUOHARU	池田 安春	JPN	1'06'30"
65 TOIDA MASAO	樋田 正雄	JPN	1'06'41"
66 KOYA NARICHIKA	神谷 成規	JPN	1'07'08"
67 SAHGHAL CHAMANLAL	サイガルヒャンマンラル	IND	1'11'09"
68 SCHUELE OTTO	シューレ オットー	GER	1'14'26"
69 TOYODA KIYOTAKA	豊田 清孝	JPN	1'17'49"
70 NAKANISHI HARUAKI	中西 晴明	JPN	1'22'27"
71 HIGUCHI YOSHIHISA	樋口 義久	JPN	1'31'14"

M 7 0 1.0km CROSS-COUNTRY (クロスカントリー)

1 GILMOUR JOHN	ギルモア ジョン	AUS	44'52"
2 SKARSVAG KRISTIAN	スカルスバグ クリスタン	NOR	45'02"
3 KOBAYASHI YUKIMITSU	小林 幸光	JPN	45'49"
4 ISHIHARA YOSHINORI	石原 義孝	JPN	48'23"
5 YIP LUN MING	イップルンミン	HKG	48'53"
6 KARESNIEMI KALEVI	カレスニエミ カレビ	FIN	50'01"
7 FAUDE PAUL	ファオデ パウル	SUI	50'40"
8 JOHNSTON JAMES	ジョンストン ジェームス	GBR	50'53"
9 INADA NAOTO	イナダ ナオト	USA	51'07"
10 JONES IORIS	ジョーンズ イオリス	NZL	51'38"
11 KAWASHIMA KAZUO	河島 和夫	JPN	51'39"
12 SHIKI TSUGIO	シキ ツギオ	BRA	52'21"
13 HANSEN NORMAN N.	ハンセン ノーマン	USA	52'26"
14 SASAKI TADAKUNI	佐々木淳邦	JPN	52'49"
15 MORIWAKI KAZUO	森脇 一男	JPN	53'48"
16 WANG TSAN-SHUN	ワン サン スン	TPE	55'36"
17 NAGATA MITSUSHI	永田 光司	JPN	55'43"
18 SATAKE TOMOYA	佐竹 智也	JPN	56'37"
19 AMURO CHOKO	安室 朝晃	JPN	57'34"
20 KOSAI ISAKU	香西 伊作	JPN	57'42"
21 VIVANCOS EDWARD	ビバンコス エドワード	CAN	57'48"
22 DAUGHTERS HAROLD	ダーターズ ハロルド	USA	58'12"
23 MUNAOKA MOICHIRO	宗岡茂一郎	JPN	59'30"
24 YAMAZAKI MATAJI	山崎 又二	JPN	1'00'09"
25 RASCH GEORGE C.	ラッシュ ジョージ C.	USA	1'02'45"
26 BUCHER ALOIS	ブッシャー アロイス	SUI	1'04'45"
27 FUKU SHIGERU	福家 茂	JPN	1'05'23"
28 DEMATTEIS CESARE	デマッティス チェーザレ	ITA	1'06'20"
29 NAGAIHIRO TADASHI	長廣 正	JPN	1'06'58"
30 SUNG BONG GAE	スン ボン ガエ	KOR	1'07'06"
31 LE ROSSIGNOL MOEL	ルロッシノール モエル	AUS	1'07'24"
32 OISHI MITSUJI	大石 満次	JPN	1'07'36"
33 HESTMANN ROBERT	ヘストマン ロベルト	NOR	1'08'15"
34 TAKEOKA HIDEYUKI	竹岡 英行	JPN	1'12'51"
35 MIYOSHI TSUTOMU	三好 力	JPN	1'12'53"
36 KOISHIHARA HIROYUKI	小石原浩幸	JPN	1'13'35"
37 OKUNO TAKEHIRO	奥野 武弘	JPN	1'15'33"
38 STANFIELD DENMAN F.	スタンフィールド デンマン	USA	1'15'56"
39 RICHARDSON KEN	リチャードソン ケン	CAN	1'19'19"
40 ISHIDA SHIGERU	石田 繁	JPN	1'31'41"

M 7 5 1.0km CROSS-COUNTRY (クロスカントリー)

1 STALE TORSTEN KONSTANT	スターレトルステン コンスタント	SWE	51'02"
2 OSSELAER ANDRE	オッセラー アンドレ	BEL	52'05"
3 SUZUKI SHIGETSU	鈴木 繁篤	JPN	54'41"
4 INOMATA NAOJI	猪股 尚治	JPN	55'56"
5 SCUTTS GEORGE	スカッツ ジョージ	GBR	56'05"
6 LUDZUWEIT OTTO	ルードツヴァイト オットー	GER	56'50"
7 YONEDA KAZUO	米田 一男	JPN	58'24"
8 TANAKA TADASHI	田中 規	JPN	58'36"
9 VUOLO EDMUND	ブオロー エドモンド	USA	59'45"
10 KIMURA HIROSHI	木村 寛	JPN	1'00'39"
11 FUJITA SABURO	藤田 三郎	JPN	1'00'55"
12 HARADA GIICHI	原田 義一	JPN	1'02'54"
13 EBLE EUGEN	エブレ オイゲン	GER	1'05'29"
14 MORISAKO HAJIME	森迫 一	JPN	1'06'13"
15 MASUNO SAKUMI	榎野 作賢	JPN	1'08'04"
16 MIYOSHI TATSUJI	三好 辰治	JPN	1'09'35"
17 KAZDAN AARON	カズダン エーロン	CAN	1'13'03"

19 KITAMURA TAKASHI 北村 秀 JPN 1'48'16"

M 8 0 1.0km CROSS-COUNTRY (クロスカントリー)

1 ALLEN LUCIEN-MARCEL	アレレンルシヤン マーセル	SUI	56'02"
2 MASUDA WAICHI	増田 和希	JPN	1'03'37"
3 MATSUDA SHIGERU	松田 茂	JPN	1'06'28"
4 YAGI MORIYOSHI	八木 守吉	JPN	1'07'41"
5 NOIRI MASUMI	野入 真純	JPN	1'10'55"
6 HATA TAKEO	畑 武雄	JPN	1'13'41"
7 HOPPEN HUGO	ホッペン ヒューゴ	GER	1'17'53"
8 SHIMOJO TAKASHI	下条 孝	JPN	1'55'50"

M 8 5 1.0km CROSS-COUNTRY (クロスカントリー)

1 ISHIKAWA KIICHI 石川 喜一 JPN 1'29'34"

M 9 0 1.0km CROSS-COUNTRY (クロスカントリー)

1 SPANGLER MD PAUL E. スパングラ ポール USA 2'41'11"

M 4 0 2.0km ROAD WALK (道路競歩)

1 RUZZIER FABIO	ルッツィエル ファビオ	ITA	1'35'19"
2 AITMOUHAMETOV NARIMAN	アイトモウハメトフ ナリマン	RUS	1'35'33"
3 BUSCHXEWITZ JEAN JACQUES	ブスケビッツ ジョン ジャック	FRA	1'37'44"
4 BULAKOWSKI BOHDAN	ブラコウスキー ボーダン	POL	1'37'44"
5 ALBRECHT JURGEN	アルブレヒト ユルゲン	GER	1'42'59"
6 GOUJON GERARD	グージュン ジェラルド	BEL	1'43'43"
7 SIEGELE JOHANN	ジーゲレ ヨハン	AUT	1'49'27"
8 FORTUNATI PIERANGELO	フォルタナーティ ピエランジェロ	ITA	1'50'28"
9 SHIRAI KAZUO	白井 一夫	JPN	1'52'29"
10 ZAPATA MELENDEZ JUAN BERNARDO	ザパタメレンデスオアンベルナルト	CHI	1'53'53"
11 MASUHOSHI AKIRA	升星 明	JPN	1'54'39"
12 GRANT ART	グラント アート	USA	1'55'14"
13 KOGANEYAMA MITSUO	小金山光雄	JPN	1'56'56"
14 TSUJITANI SHINICHIRO	辻谷真一郎	JPN	2'00'46"
15 HORIGUCHI MASARU	堀口 優	JPN	2'19'29"

M 4 5 2.0km ROAD WALK (道路競歩)

1 SULTANOV RIFHAT	スルタノフ ライファツト	RUS	1'47'24"
2 EIFSELLER PETER	アイスフェラー ベーター	GER	1'48'01"
3 FRABLE NORMAN	フレブル ノーマン	USA	1'48'46"
4 SCHNEIDER MICHEL	シュナイダー ミハヤエル	SUI	1'50'02"
5 PURVES BILL	パーベス ビル	HKG	1'52'07"
6 AHRENS CLAU	アーレンス クラウス	GER	1'53'18"
7 ROLIM JOSE ODORICO	ロリム ホセ オドリコ	BRA	1'55'19"
8 KUBOTA KATSUMI	久保田克己	JPN	1'57'00"
9 URABE KANENOBU	浦部 兼延	JPN	1'59'27"
10 MINOSE HIROSHI	己ノ瀬弘司	JPN	2'01'30"
11 ONODERA TOSHIO	小野寺敏男	JPN	2'13'05"
12 MOGENA JACINTO	モゲーナ ヤシント	DOM	2'22'45"

M 5 0 2.0km ROAD WALK (道路競歩)

1 DENOON DONALD	デヌーン ドナルド	USA	1'34'56"
2 ZSCHIESCHE DIETER	ツィーシェ ディーター	GER	1'40'24"
3 FIALA JAROSLAV	フィアラ ヤロスラフ	TCH	1'43'20"
4 CARMINES JAMES	カーミンズ ジェームズ	USA	1'45'59"
5 DOBSON ROBERT	ドブソン ロバート	GBR	1'47'39"
6 ANDREOTTI PIERGIOGIO	アンドレオッチピエールジョルジョ	ITA	1'49'17"
7 JOHNSTON ANTHONY	ジョンソン アンソニー	AUS	1'50'23"
8 KOUSKY EDGAR C.	コースキー エドガー	USA	1'51'24"

10 PINARD CLAUDE	ピナール クロード	FRA	1'55'13"
11 KIMURA IWAZO	木村 岩蔵	JPN	1'55'54"
12 SIPES VICTOR	サイプス ビクター	USA	1'56'33"
13 BIRNSTOCK GERHARD	ビルンシュトック ゲルハルト	GER	1'56'43"
14 OLLET MARCEL	オリエ マルセル	FRA	1'59'23"
15 ULLRICH HEINZ	ウルリッヒ ハイイツ	GER	2'01'32"
16 INADA HISATAKE	稲田 久武	JPN	2'05'46"
17 HODOHARA YASUO	程原 保雄	JPN	2'07'22"
18 PATRICK GERALD	パトリック ジェラルド	USA	2'07'37"
19 LUDWIG ALFRED	ルードヴィヒ アルフレッド	GER	2'09'08"
20 FINCH BERNIE	フィンチ バーニー	USA	2'09'09"
21 INOUE KOZO	井上 幸三	JPN	2'13'48"
22 SASAKI HIROJI	佐々木弘治	JPN	2'14'57"
23 NISHIMURA MITSUMASA	西村 満征	JPN	2'16'45"
24 IWAKI YOSHITAKA	岩城 義孝	JPN	2'21'00"
25 BANNON JAMES	バンノン ジェームス	AUS	2'21'40"
26 AGNEW ALEXANDER	アグニュー アレクサンダー	GBR	2'25'35"
27 BROWN DOUGLAS	ブラウン ダグラス	USA	2'27'56"
28 NAKATAKE NOBUTOSHI	中武 信徳	JPN	2'45'22"
29 ONITSUKA AKIRA	鬼束 明	JPN	2'54'06"
30 IKI MINORU	碓波 稔	JPN	3'03'01"
31 SAKAGUCHI KAZUMASA	坂口 和正	JPN	3'03'07"
32 KODAMA AKIRA	児玉 昭	JPN	3'12'07"
CHAUHAN KISHANSINGH	チャウハン キシャンシン	IND	disq

M 5 5 2.0km ROAD WALK (道路競歩)

1 DICKINSON MURRAY	ディチンソン マレー	AUS	1'43'47"
2 RAMIREZ DARIO	ラミレス ダリオ	COL	1'45'11"
3 KUCHUMOV AGLIA	クチュモフ アグリア	RUS	1'50'05"
4 GORE BRIAN JOHN	ゴア ブライアン ジョン	GBR	1'50'45"
5 STEVENS DAVID	スティーブンス ディビッド	GBR	1'51'22"
6 TANAKA TOSHIKI	田中 利明	JPN	1'52'11"
7 JOHNSON PAUL	ジョンソン ポール	USA	1'57'04"
8 WADA HIROSHI	和田 浩	JPN	1'59'17"
9 ACOSTA CARL	アコスタ カール	USA	2'01'51"
10 MAKINO KIYOSHI	牧野 清	JPN	2'02'15"
11 POLLANZ MARIO	ポッランツ マリオ	ITA	2'02'42"
12 OLIVER RICHARD	オリバー リチャード	USA	2'02'54"
13 AUFFRET JACQUES	オーフレ ジャック	FRA	2'05'10"
14 POWELL RONALD JAMES	パウエル ロナルド ジェイムズ	GBR	2'05'30"
15 SAKAGUCHI SATSUO	坂口六月男	JPN	2'08'34"
16 MATSUO TAKEYUKI	松尾 武幸	JPN	2'09'02"
17 ARAKI KAZUYUKI	荒木 和行	JPN	2'10'03"
18 POLLMEIER HANS	ポールマイアー ハンス	GER	2'10'41"
19 FISHER JAMES	フィッシャー ジェームズ	USA	2'12'21"
20 MARSHALL JOHN	マーシャル ジョン	GBR	2'14'00"
21 MATSUBARA TSUYOSHI	松原 毅	JPN	2'15'08"
22 KURUTA YOSHIKAZU	来田 悦一	JPN	2'15'08"
2			

M65 20km ROAD WALK (道路競歩)

Table with 3 columns: Rank, Name, Country/Time. Includes MIMM ROBERT, DUBJAK VRATISLAV, WITHERS DENIS, etc.

M70 20km ROAD WALK (道路競歩)

Table with 3 columns: Rank, Name, Country/Time. Includes BOMBA CARLO, LEES MELUIN, GEYER PAUL, etc.

M75 20km ROAD WALK (道路競歩)

Table with 3 columns: Rank, Name, Country/Time. Includes HASHIMOTO ICHIBE, ENAULT GASTON, KAWARADA SUSUMU, etc.

M80 20km ROAD WALK (道路競歩)

Table with 3 columns: Rank, Name, Country/Time. Includes DE PETRA GIULIO JOSEPH, BRIVIO MARIO, NISHITANI KOICHI, etc.

M40 MARATHON (マラソン)

Table with 3 columns: Rank, Name, Country/Time. Includes SO TAKESHI, KITAHARA OSAMU, SILVA IVO, etc.

Table with 3 columns: Rank, Name, Country/Time. Includes MACHINO TAKASHI, DOI KOICHI, INOUE KOZO, etc.

Table with 3 columns: Rank, Name, Country/Time. Includes SOLOVIEV YURY, KAI TOSHIHIKO, NITAWAKI MASAYOSHI, etc.

Table with 3 columns: Rank, Name, Country/Time. Includes KOGA YOSHIMITSU, WEBSTER MICHAEL, YAMAGISHI TATSUYA, etc.

313 TSUJIKO KANAME 辻子 要
314 SAIKI YASUhide 佐伯 易英
315 TAMURA AKIYOSHI 明義
316 MIYATOMI NOBUAKI 宮富 信明
317 TAMADA SYOJI 玉田 章二
318 TAKAO TOSHITAKA 敏孝 孝
319 SHIRANO TERUO 白野 昭夫
320 YAGI NOBUTOSHI 屋宜 宣敏
321 MASUDA YOSHIHIRO 好弘 久弘
322 YAMAWAKI TOYOMI 山脇 豊己
323 NISHIURA KIYOJI 樋口 真次
324 HIGUCHI SHINJI 久保 博
325 KUBO HIROSHI 篠原 繁徳
326 SHINOHARA SHIGENORI 藤山 博美
327 FUJIYAMA HIROMI 沼澤 國男
328 NUMAZAWA KUNIO 正俊 正俊
329 UEHARA MASATOSHI 平野 和弘
330 HIRANO KAZUHIRO 三好 良一
331 MIYOSHI RYOICHI 野丸 道秋
332 UTAMARU MICHIAKI 関田 善作
333 SEKITA ZENSAKU 河口 正輝
334 KAWAGUCHI MASATERU 屋良 朝博
335 YARA TOMOHIRO 大谷 敏昭
336 OTANI TOSHIKI 野平 清己
337 NOHIRA KIYOMI 萩原 壽太郎
338 HAGIWARA JUTARO 上井 和彦
339 UWAI KAZUHIKO 金井 清信
340 KANAI KIYONOBU 大西 滋
341 ONISHI SHIGERU 中山 昭英
342 NAKAYAMA AKIHIDE 菊池 研
343 KIKUCHI KEN 高木 一美
344 KAZAMA HIROSHI 風間 康吉
345 TAKAKI KAZUMI 原田 昭次
346 HARADA SHOJI 佐藤 康信
347 YAMASHITA KOKICHI 橋原 貞信
348 SATO SATORU 松崎 泰彦
349 NARAHARA SADANOBU 松崎 泰彦
350 MATSUZAKI YASUHIKO 佐佐木哲朗
351 SASAKI TETSURO 佐々木安雄
352 SASAKI YASUO 荻原 敏朗
353 MINOHARA TOSHIRO 橋永 雄治
354 HASHINAGA YUJI 橋永 雄治
355 HALLETT LEONARD ハレット レナルド
356 KANZAKI SHINICHI 神崎 真一
357 MAKI YUKINOBU 旗 幸延
358 ITO NOBUHIRO 伊藤 信広
359 KUBOTA TETSUHIRO 久保田哲裕
360 INOUE TADATSUGU 井上 正次
361 ABIKO TETSUO 安孫子哲男
362 KIM KYONG HWAN キム キョン ファン
363 MORIMOTO TOSHIO 森本 敏生
364 NAKADA KENJI 中田 憲次
365 TANIKAWA HIROSHI 谷川 浩
366 NISHIMURA TAKANOBU 西村 隆信
367 TANAKA HARUTOSHI 田中 晴敏
368 HASHIGUCHI MAKOTO 橋口 誠
369 KURATOMI TAKANORI 倉富 孝教
370 SHIMIZU YOSHIO 清水 良雄
371 UEMATSU KAZUO 植松 和夫
372 TANAKA KIYOHARU 田中 清博
373 SHIGEISHI KAZUMI 重石 和美
374 KOTABE HIROE 小田部博恵
375 ASAMI JUTARO 浅見寿太郎
376 MISHIMA SUSUMU 三嶋 進
377 KIMOTO YOSHIO 木下 和安
378 MATSUSHITA KAZUAKI 松下 和安
379 IKARI MISAQ 碓 操
380 KOROJI YASUO 興招 泰雄
381 MANDEA TOADER マンデア トーダー
382 TANABE YOICHI 田辺 洋一
383 AZUCHI BUNZO 安土 文造
384 TAKAKURA HIDENOBU 高倉 英信
385 NOMIYA MAKOTO 野宮 誠
386 SASAKI YASUYUKI 佐々木康幸
387 FUJIWARA MASANOBU 藤原 政信
388 HASHIMOTO YOSHIYUKI 橋本 義幸
389 TEZUKA KEICHI 手束 敬一
390 OZAKI YASUNORI 尾崎 泰規
391 NAKAYAMA HIKARI 中山 光
392 EGASHIRA MINORU 江頭 実
393 MATSUSHITA KENJI 賢治 賢治
394 MASUDA SEIJI 増田 誠二
395 KAWAHARA SUEO 川原 末男
396 HIGA KIYOSHI 比嘉 清之
397 SHIGESUE YUKIO 重末 幸夫
398 MATSUI HIDEKI 松井 秀樹
399 OKUMA KENTARO 大熊健太郎
400 KAWASHIRI TAKASHI 川尻 高士
401 KAWANO KAZUO 河野 正己
402 TOKUSHIGE MASAMI 徳重 正己
403 INOUE MINORU 井上 進
404 OHARA SUSUMU 小原 川博
405 KAWANO HIROSHI 川野 博

JPN 3° 24' 29" 408 MURAKAMI YORIO 村上 頼夫
JPN 3° 24' 30" 409 TAKATA AKIHIRO 高田 昭博
JPN 3° 24' 30" 410 KAGIMOTO SEIICHI 鎌本 精一
JPN 3° 24' 36" 411 MINOURA YUTAKA 箕浦 豊二
JPN 3° 24' 45" 山口 雄二
JPN 3° 24' 47" 野見 温雄
JPN 3° 24' 51" 久尾 久男
JPN 3° 25' 01" 伊藤 述史
JPN 3° 25' 02" 榎原 康郎
JPN 3° 25' 05" 片山 邦一
JPN 3° 25' 07" 青木 朝賢
JPN 3° 25' 09" 前川 順一
JPN 3° 25' 26" 小野 清孝
JPN 3° 25' 36" 藤山 博美
JPN 3° 25' 40" 沼澤 國男
JPN 3° 25' 49" 正俊 正俊
JPN 3° 25' 52" 平野 和弘
JPN 3° 25' 52" 三好 良一
JPN 3° 25' 55" 野丸 道秋
JPN 3° 26' 11" 関田 善作
JPN 3° 26' 16" 河口 正輝
JPN 3° 26' 21" 屋良 朝博
JPN 3° 26' 22" 大谷 敏昭
JPN 3° 26' 25" 野平 清己
JPN 3° 26' 28" 萩原 壽太郎
JPN 3° 26' 36" 上井 和彦
JPN 3° 26' 42" 金井 清信
JPN 3° 26' 49" 大西 滋
JPN 3° 26' 55" 中山 昭英
JPN 3° 27' 04" 菊池 研
JPN 3° 27' 18" 高木 一美
JPN 3° 27' 19" 風間 康吉
JPN 3° 27' 22" 原田 昭次
JPN 3° 27' 24" 佐藤 康信
JPN 3° 27' 41" 橋原 貞信
JPN 3° 27' 43" 松崎 泰彦
JPN 3° 27' 51" 松崎 泰彦
JPN 3° 27' 51" 佐佐木哲朗
JPN 3° 27' 54" 佐々木安雄
JPN 3° 28' 00" 荻原 敏朗
JPN 3° 28' 00" 橋永 雄治
AUS 3° 28' 06" ハレット レナルド
JPN 3° 28' 02" 神崎 真一
JPN 3° 28' 10" 旗 幸延
JPN 3° 28' 12" 伊藤 信広
JPN 3° 28' 25" 久保田哲裕
JPN 3° 28' 26" 井上 正次
KOR 3° 28' 38" キム キョン ファン
JPN 3° 28' 41" 安孫子哲男
JPN 3° 28' 42" 森本 敏生
JPN 3° 28' 42" 中田 憲次
JPN 3° 28' 53" 谷川 浩
JPN 3° 28' 58" 西村 隆信
JPN 3° 28' 58" 田中 晴敏
JPN 3° 28' 59" 橋口 誠
JPN 3° 29' 02" 倉富 孝教
JPN 3° 29' 10" 清水 良雄
JPN 3° 29' 12" 植松 和夫
JPN 3° 29' 15" 田中 清博
JPN 3° 29' 16" 重石 和美
JPN 3° 29' 18" 小田部博恵
JPN 3° 29' 21" 浅見寿太郎
JPN 3° 29' 24" 三嶋 進
JPN 3° 29' 40" 木下 和安
JPN 3° 29' 47" 松下 和安
JPN 3° 30' 03" 碓 操
ROM 3° 30' 12" 興招 泰雄
JPN 3° 30' 17" マンデア トーダー
JPN 3° 30' 20" 田辺 洋一
JPN 3° 30' 20" 安土 文造
JPN 3° 30' 20" 高倉 英信
JPN 3° 30' 30" 野宮 誠
JPN 3° 30' 39" 佐々木康幸
JPN 3° 30' 39" 藤原 政信
JPN 3° 30' 51" 橋本 義幸
JPN 3° 30' 53" 手束 敬一
JPN 3° 30' 55" 尾崎 泰規
JPN 3° 31' 01" 中山 光
JPN 3° 31' 09" 江頭 実
JPN 3° 31' 14" 賢治 賢治
JPN 3° 31' 18" 増田 誠二
JPN 3° 31' 25" 川原 末男
JPN 3° 31' 28" 比嘉 清之
JPN 3° 31' 33" 重末 幸夫
JPN 3° 31' 37" 松井 秀樹
JPN 3° 31' 38" 大熊健太郎
JPN 3° 31' 41" 川尻 高士
JPN 3° 31' 44" 河野 正己
JPN 3° 31' 45" 徳重 正己
JPN 3° 31' 47" 井上 進
JPN 3° 31' 49" 小原 川博
JPN 3° 31' 50" 小原 川博
JPN 3° 31' 55" 川野 博

408 MURAKAMI YORIO 村上 頼夫
409 TAKATA AKIHIRO 高田 昭博
410 KAGIMOTO SEIICHI 鎌本 精一
411 MINOURA YUTAKA 箕浦 豊二
412 YAMAGUCHI YUJI 山口 雄二
413 NOMI HARUO 野見 温雄
414 KONDO HISAO 久尾 久男
415 ITO NOBUFUMI 伊藤 述史
416 SASAGO SHOJIRO 榎原 康郎
417 KAJIWARA YASUNORI 片山 邦一
418 KATAYAMA KUNIKAZU 青木 朝賢
419 AOKI MASAKAZU 前川 順一
420 MAEKAWA CHOKEN 小野 清孝
421 FUGIMURA JUNICHI 藤山 博美
422 ONO KIYOTAKA 沼澤 國男
423 SUNAKAWA MUNEYOSHI 正俊 正俊
424 ITO YOSHIHIRO 平野 和弘
425 TAIRA TOKUO 三好 良一
426 TAZAWA MAKOTO 野丸 道秋
427 ETO KAZUHIKO 関田 善作
428 YAMAKAWA AKIO 河口 正輝
429 SHIHARA TADAO 屋良 朝博
430 HIRAMINE AKIMITSU 大谷 敏昭
431 UCHIDA EIJI 野平 清己
432 TATSUMI TAKASHI 萩原 壽太郎
433 KASHIMA OSAMU 上井 和彦
434 SAKAI SHOJI 金井 清信
435 HONBU NOBUYUKI 大西 滋
436 SATO YUZURU 中山 昭英
437 KONDO YOSHIHIKO 菊池 研
438 TANAKA YUTAKA 高木 一美
439 KITAOKA KAZUHIRO 風間 康吉
440 FUKAWATASE ITSUO 原田 昭次
441 NARITA YUKI 佐藤 康信
442 ISA SHINGEN 橋原 貞信
443 MATSUMOTO KOJI 松崎 泰彦
444 NAGANO FUMIHIKO 松崎 泰彦
445 ISHIKAWA FUKAMI 石川 深見
446 SHIRAGA FUMIO 白神富美夫
447 INUI TARUO 乾 多留男
448 MINATA TERUMASA 三名田照正
449 KAWAKAMI TAMIAKI 川上 仁明
450 MURAKI HIROSHI 村木 博
451 ODA KAZUYUKI 小田 数行
452 ISAYAMA SUEHARU 諫山 末治
453 MORI HIROSHI 森 寛
454 OGAWA HARUMI 小川 晴美
455 DAS MADHUSUDHRN ダス マドフスダム
456 IZAKI MICHIRU 猪崎 満
457 WATANABE KIMIO 渡辺善美男
458 YAMADA KAZUO 山田 和夫
459 OKAMOTO KATSUHIRO 岡本 勝久
460 SHIMOKUBO HARUNOBU 下窪 春伸
461 NAGATOMO YOSHITO 長友 良人
462 SOMA MASAAKI 相馬 雅明
463 IZUTANI MITSUTAKA 泉谷 光孝
464 KAWAMOTO TAKAO 川本 孝雄
465 HIROTA YOSHIO 広田 義二
466 UENO SUEHIRO 上野 末広
467 SAKAITANI TADAO 境谷 忠男
468 KINJO RIKUO 金城 陸夫
469 KUROGI HIROSHI 黒木 博
470 HIRATA KAZUYOSHI 平田 和吉
471 UCHIWA YASUHIRO 打和 靖宏
472 TSUTSUMI TADAMITSU 堤 忠光
473 TAKASAKI YUKIHIRO 高崎 幸博
474 KISHIMOTO SHUJI 岸本 收次
475 NAGATOMO KAZUHIRO 長友 和寛
476 HONDA AKIFUMI 本田 暁文
477 MATSUBARA YOTSUO 松原 四夫
478 OI MASASHI 大井 翼史
479 HASEGAWA HISATO 長谷川久登
480 TANIGUCHI SABURO 谷口 三郎
481 TSUKIDA YUTAKA 月田 豊
482 KOMATSU NOBUYUKI 小松 信幸
483 PIXLEY STEVEN ピクスレイ スティーブン
484 HOSOKAWA GINJIRO 小松 信幸
485 KOSEDO SHUICHI 小瀬戸周一
486 NAKAO TORU 中尾 透
487 KAMINOGI MAKIO 上之郷真木雄
488 KASHIO TOSHIKI 柏尾 俊明
489 SUZUKI TOSHIKI 鈴木 利朗
490 SUGIMOTO SUMIO 杉本 澄夫
491 FUJI TORU 藤 徹
492 NARUMI TOSHIIHIDE 鳴海 利英
493 EBARA YUKIO 江原 幸雄
494 HASHIZUME HIDEO 橋詰 日出男
495 MAEDA NOBUYUKI 前田 信幸
496 YAMADA HARUO 山田 春男
497 YOSHIMURA TOSHIMI 吉村 敏男
498 ASATO HIROSHI 安里 浩
499 MIYANO SHIGETARO 宮野繁太郎
500 HIBINO HIROFUMI 日比野博文
501 YAMAO HIRONOBU 山尾 博信

JPN 3° 32' 12" 503 SAKAIDA CHIKASHI 境田 親志
JPN 3° 32' 15" 504 NISHITANI TOSHIYUKI 西谷 敏行
JPN 3° 32' 18" 505 TAKAHASHI TADAHIRO 高橋 忠廣
506 MISUMI TADANORI 三隅 忠典
507 NAKASHIMA TAKANORI 中嶋 孝規
508 SATO YUJI 佐藤 友治
509 HORIOKA SHIGERU 堀岡 茂徳
510 HIROSE KIYONORI 広瀬 清徳
511 OCHI YASUSHI 越智 康
512 SATO MITSUNORI 佐藤 孝平
513 SUZUKI KOHEI 鈴木 孝則
514 INOUE TAKASHI 井上 隆
515 ONAKA MOTOICHIRO 大中元一郎
516 TOJO YUKIO 東城 幸夫
517 HAZAMA KANPEI 間 寛平
518 NISHIDA TORU 西田 享
519 SAKUMA AKIRA 佐久間 章
520 SAKANO EIICHI 坂野 栄一
521 OKUNO HIROFUMI 奥野 博文
522 TANAKA HIROMI 田中 広美
523 NISHIO MASAAKI 西尾 雅秋
524 NAGAMINE SADAFUMI 長峯 貞文
525 SAWADA KENJI 沢田 建二
526 FUKAMIZU TOSHIMITSU 深水 利光
527 NOGUCHI SHIGEHICO 野口 繁彦
528 TAKESHITA ATSUSHI 竹下 敦
529 HASHIMOTO KUNITOMO 橋本 邦友
530 IKEDA TAKASHI 池田 隆司
531 IWAYA KAORU 岩谷 薫
532 YANO TSUTOMU 矢野 勉
533 KAZAKI TSUKASA 海崎 司
534 MATSUURA KENKICHI 松浦 健吉
535 KAWASAKI YUKIMITSU 河崎 幸満
536 TSUJI TATSUHIRO 辻 辰洋
537 SUNAGA YOSHIO 須永 正男
538 NAKAMURA YOSHINARI 中村 良成
539 NISHIMURA MAKOTO 西村 幸雄
540 TANAKA YUKIO 田中 栗元
541 KURIMOTO YASUAKI 西出 健一
542 NISHIDE KENICHI 西本 和久
543 NISHIMOTO KAZUHISA 高田 幸男
544 TAKADA YUKIO 竹俣 修
545 TAKEMATA OSAMU 高尾 信實
546 TAKAO NOBUHIRO 茂谷 明義
547 MOTANI AKIYOSHI 野崎 誠
548 NOZAKI MAKOTO 木本 英紀
549 MOTOKI HIDEKI 西川 二郎
550 NISHIKAWA SHIRO 福島 安正
551 FUKUSHIMA YASUMASA 福島 安正
552 YAGI KENICHI 八木 謙一
553 YOSHIMURA ISAMU 吉村 義
554 DOKO TAKENORI 土工 武徳
555 NAITO HIROSHI 内藤 弘
556 TANAKA MASAYOSHI 内藤 正義
557 SAKAI ISAMU 酒井 勇
558 YOKOE SHIGENOBU 横江 成伸
559 UEHARA SHINOBU 上原 忍
560 NAGAI AKIRA 長井 彰
561 MIYAMOTO TOKUICHIRO 宮本徳一郎
562 KOGA TOMIO 古賀富美夫
563 TANIGAWA TOSHIO 谷川 敏男
564 NAKAMURA HIDEAKI 中村 秀昭
565 HONDO EIJI 本藤 栄二
566 HIRAYAMA YOSHITO 平山 義人
567 OGAWARA YUKO 小河原雄幸
568 TOKUHASHI KENICHI 徳橋 憲一
569 SAJU SHINSUKE 西条 信介
570 TAKADA SATOSHI 高田 諭
571 SATO SHUHEI 佐藤 周平
572 KOGA TAKANORI 古賀 隆則
573 HOBARA SACHIO 保原 幸夫
574 SATO KOKI 田崎 幸喜
575 USHITANI KATSURO 牛谷 勝郎
576 HASHIMOTO TAKAYUKI 橋本 高行
577 HIRAMATSU MASAYUKI 前田 雅行
578 MAEDA TATSUHIKO 前田 龍彦
579 KIDO KOICHIRO 木戸孝一郎
580 KOSAKA TADAYOSHI 小坂 忠良
581 YOKUDA OSAMU 與古田 治
582 FUJIMOTO HIDEKI 藤本 秀喜
583 MATSUDA KANECHIKA 松田 兼近
584 KOSHIMIZU MASAZUMI 與水 正純
585 MATSUOKA SEICHI 松岡 誠一
586 MAEKAWA CHOSHIN 前川 朝信
587 MAEZONO TOSHIHARU 前園 利春
588 MISUMI MASASHIRO 三隅 雅博
589 MIYAZAKI TOSHIRO 宮崎 敏郎
590 TOBA YUKIO 太田 幸夫
591 URA YOSHINORI 浦 吉徳
592 MURAYAMA KAORU 村山 馨
593 TOSHIMORI KATSUSHI 村森 勝司
594 NAGATA SHINICHIRO 永田真一郎
595 KOJIMA TADASHI 小島 正
596 FUKUYAMA MASAAKI 福山 政秋
597 FUJINO FUJIO 藤野 藤夫
598 KAJIWARA SHIGEHARU 梶原 重彦

JPN 3° 39' 27" 600 OKUBO EIJI 大久保栄次
JPN 3° 39' 28" 601 YOSHIMURA TOSHIKI 吉村 利助
JPN 3° 39' 28" 602 AZUMA TAMASUKE 東 玉助
JPN 3° 39' 33" 603 FUJITA YOSHIHIKO 藤田 慶彦
JPN 3° 39' 36" 604 SCHWARTZ RODGER スクワーツ ロジャー
JPN 3° 39' 38" 605 ITAKURA YOSHIO 板倉 芳雄
JPN 3° 39' 40" 606 ITAKURA KENICHI 板倉 健一
JPN 3° 39' 48" 607 KAKINAMI EIJI 柿並 英治
JPN 3° 39' 49" 608 TOMITAKA SHUJI 富高 修二
JPN 3° 39' 54" 609 TSUKAMOTO KENJI 塚本 謙二
JPN 3° 39' 55" 610 YAMAMOTO SADAQ 山本 定生
JPN 3° 40' 03" 611 MATSUMOTO TOSHIHARU 松元 俊治
JPN 3° 40' 05" 612 HASEGAWA KUNIO 長谷川邦雄
JPN 3° 40' 08" 613 HIRAKAWA KIYOSHI 平川 清
JPN 3° 40' 11" 614 FUJIMORI KOSEI 藤森 幸生
JPN 3° 40' 14" 615 OTABARA TAKEMI 大田原武美
JPN 3° 40' 18" 616 NAKAGOSHI YUKINORI 中越 幸徳
JPN 3° 40' 51" 617 UECHI MINEO 上地 峰夫
JPN 3° 40' 54" 618 SUZUKI KENJI 鈴木 謙次
JPN 3° 40' 55" 619 MINAMI MATSUICHI 南 松一
JPN 3° 40' 55" 620 OGASAWARA MASANOBU 小笠原正信
JPN 3° 40' 56" 621 KASUYA SATOSHI 柏谷 達
JPN 3° 40' 57" 622 SUMI TSUMORU 角 清
JPN 3° 40' 58" 623 IKEDA TOSHIKI 池田 俊明
JPN 3° 41' 03" 624 NIWA SATORU 丹羽 悟
JPN 3° 41' 04" 625 MASAKI YUKIO 馬崎 幸夫
JPN 3° 41' 09" 626 ICHIKI NORIO 一木 則生
JPN 3° 41' 16" 627 KOBAYASHI TOSHIKI 小林 俊明
JPN 3° 41' 32" 628 NAGATSUKA HIROSHI 長塚 宏
629 YAMASHITA MITSURU 山下 満
630 SAITO KOICHI 裁頭 公一
631 MATSUDOME TATSUMI 松浦 立美
632 SHIOKAWA SATORU 塩川 悟
633 ISHIBASHI KAZUO 石橋 一生
634 ASHIBE MASANORI 芦辺 正則
635 YAMAGUCHI YOSHIHIRO 山口 吉弘
636 ARASHIRO YOSHITOKU 新城 良博
637 HAMAKAWA YASUHIRO 濱川 泰博
638 YAMANAKA SHOZO 山中 省三
639 MANABE HIDEO 真邊 英雄
640 FUJINO YUJI 藤野 由次
641 MATAYOSHI MASAHIRO 又吉 政弘
642 EBIHARA MASATAKA 又吉 政孝
643 NAKAMURA FUMITOSHI 中村 文俊
644 LIEBERMAN MARK リーバーマン マーク
645 MATSUDA HIROSHI 松田 博
646 TAKAKI MASAAKI 高木 政明
647 SAHARA SHIGEMITSU 佐原 重光
648 YAMASHITA TOSHIYASU 山下 敏保
649 MORI SHOICHI 森 昭一
650 FUJII TOSHIKI 藤井 利昭
651 NAKAMURA AKIRA 中村 章
652 SAWATARI YOSHIMITSU 佐渡 芳光
653 HAMATANI YOSHIO 浜谷 良雄
654 SONOBE AKIHIKO 園部 昭彦
655 FUJISAWA SHOJI 藤澤 章二
656 ICHIMURA NOBUTAKA 市村 信孝
657 MATSUDA MAKOTO 松田 誠
658 NAGATOMO EIJI 長友 英二
659 TANIGAKUBO HIROMI 谷川久保博美
660 AIBARA KENJI 相原 賢二
661 HAYASHI MICHIO 林 三千男
662 KAWABE MASAAKI 河野 正明
663 YOSHINO SHIGETOSHI 芳野 重俊
664 TSURUTA JUNICHI 鶴田 順一
665 ISHIDA KOICHI 石田 浩一
666 KONO MICHIKAZU 河野 通和
667 OKAHARA MASAMI 岡原 正己
668 HEMMI KANJI 逸見 寛二
669 HAYASHIDA MASATSUNE 林田 正典
670 SAKAI TATSUHO 坂井 達徳
671 TASAKI SHINYO 田崎 信也
672 KURIHASHI TOSHIHISA 栗橋 俊久
673 MATSUDA KANECHIKA 松田 兼近
674 KURODA AKIRA 黒田 晃
675 MATSUO MASAYUKI 松尾 雅之
676 SATO MASAHIRO 佐藤 政広
677 NAKATANI HITOMI 中谷 仁義
678 KOJO KAZUYOSHI 古橋 直之
679 ISHIBASHI NAOUYUKI 石橋 直之
680 KOTANI YOSHIKI 小谷 良明
681 BABA SHIZUO 馬場 静雄
682 SUZUKI MINORU 鈴木 実
683 HIDA KAZUYASUO 飛田 一康
684 TANAKA MASANORI 684 TANAKA MASANORI 田中 正則
685 NISHIDA KAZUTO 西田 收人
686 TADA SHOJI 多田 昌司
687 YAMAMOTO TATSUO 山本 達雄
688 TASHIRO RYOICHI 田代 良一
689 NIKI TADASHI 仁木 正
690 IKEHARA HIROMITSU 池原 弘光
691 NAGAYAMA SHIKATO 永山 純
692 SHINTO MASAAKI 真藤 正明
693 USHIROGATA MITSUNOBU 後潟 光信
694 MCGREGOR LAWRENCE マクレガー ローレンス

JPN 3° 46' 55" 695 USHIROGATA MITSUNOBU 後潟 光信
JPN 3° 46' 55" 696 MCGREGOR LAWRENCE マクレガー ローレンス
JPN 3° 46' 55" 697 USHIROGATA MITSUNOBU 後潟 光信
JPN 3° 46' 55" 698 MCGREGOR LAWRENCE マクレガー ローレンス
JPN 3° 46' 55" 699 USHIROGATA MITSUNOBU 後潟 光信
JPN 3° 46' 55" 700 MCGREGOR LAWRENCE マクレガー ローレンス
JPN 3° 46' 55" 701 USHIROGATA MITSUNOBU 後潟 光信
JPN 3° 46' 55" 702 MCGREGOR LAWRENCE マクレガー ローレンス
JPN 3° 46' 55" 703 USHIROGATA MITSUNOBU 後潟 光信
JPN 3° 46' 55" 704 MCGREGOR LAWRENCE マクレガー ローレンス
JPN 3° 46' 55" 705 USHIROGATA MITSUNOBU 後潟 光信
JPN 3° 46' 55" 706 MCGREGOR LAWRENCE マクレガー ローレンス
JPN 3° 46' 55" 707 USHIROGATA MITSUNOBU 後潟 光信
JPN 3° 46' 55" 708 MCGREGOR LAWRENCE マクレガー ローレンス
JPN 3° 46' 55" 709 USHIROGATA MITSUNOBU 後潟 光信
JPN 3° 46' 55" 710 MCGREGOR LAWRENCE マクレガー ローレンス
JPN 3° 46' 55" 711 USHIROGATA MITSUNOBU 後潟 光信
JPN 3° 46' 55" 712 MCGREGOR LAWRENCE マクレガー ローレンス
JPN 3° 46' 55" 713 USHIROGATA MITSUNOBU 後潟 光信
JPN 3° 46' 55" 714 MCGREGOR LAWRENCE マクレガー ローレンス
JPN 3° 46' 55" 715 USHIROGATA MITSUNOBU 後潟 光信
JPN 3° 46' 55" 716 MCGREGOR LAWRENCE マクレガー ローレンス
JPN 3° 46' 55" 717 USHIROGATA MITSUNOBU 後潟 光信
JPN 3° 46' 55" 718 MCGREGOR LAWRENCE マクレガー ローレンス
JPN 3° 46' 55" 719 USHIROGATA MITSUNOBU 後潟 光信
JPN 3° 46' 55" 720 MCGREGOR LAWRENCE マクレガー ローレンス
JPN 3° 46' 55" 721 USHIROGATA MITSUNOBU 後潟 光信
JPN 3° 46' 55" 722 MCGREGOR LAWRENCE マクレガー ローレンス
JPN 3° 46' 55" 723 USHIROGATA MITSUNOBU 後潟 光信
JPN 3° 46' 55" 724 MCGREGOR LAWRENCE マクレガー ローレンス
JPN 3° 46' 55" 725 USHIROGATA MITSUNOBU 後潟 光信
JPN 3° 46' 55" 726 MCGREGOR LAWRENCE マクレガー ローレンス
JPN 3° 46' 55" 727 USHIROGATA MITSUNOBU 後潟 光信
JPN 3° 46' 55" 728 MCGREGOR LAWRENCE マクレガー ローレンス
JPN 3° 46' 55" 729 USHIROGATA MITSUNOBU 後潟 光信
JPN 3° 46' 55" 730 MCGREGOR LAWRENCE マクレガー ローレンス
JPN 3° 46' 55" 731 USHIROGATA MITSUNOBU 後潟 光信
JPN 3° 46' 55" 732 MCGREGOR LAWRENCE マクレガー ローレンス
JPN 3° 46' 55" 733 USHIROGATA MITSUNOBU 後潟 光信
JPN 3° 46' 55" 734 MCGREGOR LAWRENCE マクレガー ローレンス
JPN 3° 46' 55" 735 USHIROGATA MITSUNOBU 後潟 光信
JPN 3° 46' 55" 736 MCGREGOR LAWRENCE マクレガー ローレンス
JPN 3° 46' 55" 737 USHIROGATA MITSUNOBU 後潟 光信
JPN 3° 46' 55" 738 MCGREGOR LAWRENCE マクレガー ローレンス
JPN 3° 46' 55" 739 USHIROGATA MITSUNOBU 後潟 光信
JPN 3° 46' 55" 740 MCGREGOR LAWRENCE マクレガー ローレンス
JPN 3° 46' 55" 741 USHIROGATA MITSUNOBU 後潟 光信
JPN 3° 46' 55" 742 MCGREGOR LAWRENCE マクレガー ローレンス
JPN 3° 46' 55" 743 USHIROGATA MITSUNOBU 後潟 光信
JPN 3° 46' 55" 744 MCGREGOR LAWRENCE マクレガー ローレンス
JPN 3° 46' 55" 745 USHIROGATA MITSUNOBU 後潟 光信
JPN 3° 46' 55" 746 MCGREGOR LAWRENCE マクレガー ローレンス
JPN 3° 46' 55" 747 USHIROGATA MITSUNOBU 後潟 光信
JPN 3° 46' 55" 748 MCGREGOR LAWRENCE マクレガー ローレンス
JPN 3° 46' 55" 749 USHIROGATA MITSUNOBU 後潟 光信
JPN 3° 46' 55" 750 MCGREGOR LAWRENCE マクレガー ローレンス

697 SHIGEYASU YOSHIYUKI 重安 義行 JPN 3°54'07"
698 MEIRI KOSHI 明利 幸志 JPN 3°54'08"
699 MITSUHASHI KENJI 三橋 賢司 JPN 3°54'10"
700 MIYAGI AKIRA 宮城 啓 JPN 3°54'22"
701 NAKA WATARU 中 濟 JPN 3°54'23"
702 INAYOSHI TOSHIHARU 稲吉 俊雄 JPN 3°54'26"
703 NAGAI AKIO 永井 昭雄 JPN 3°54'33"
704 KAWANO TERUO 川野 輝夫 JPN 3°54'33"
705 HIGA HIROHARU 比嘉 廣治 JPN 3°54'37"
706 ONISHI MASAMI 大西 正美 JPN 3°54'41"
707 IWASAKI YASUO 岩崎 康生 JPN 3°54'51"
708 FARRELL BERNARD フェレルバーナード IRL 3°54'52"
709 SHIBA NAOSHIGE 椎葉 直茂 JPN 3°54'57"
710 HARADA TADAYUKI 原田 忠幸 JPN 3°54'58"
711 NIOKA TOYOHIRO 新岡 豊寛 JPN 3°54'58"
712 KOROKI TADATSUGI 興起 忠次 JPN 3°54'58"
713 TANABE SATOSHI 田邊 哲 JPN 3°54'59"
714 TOGAWA TADAO 戸川 忠男 JPN 3°55'07"
715 MORIMOTO MASATOSHI 森本 正敏 JPN 3°55'10"
716 TANIGUCHI HIROYUKI 谷口 裕行 JPN 3°55'10"
717 NAKAMURA HARUMICHI 中村 治道 JPN 3°55'18"
718 HAYASHI KAZUTO 林 和人 JPN 3°55'22"
719 FUJII SATORU 藤井 寛 JPN 3°55'24"
720 YOSHIOKA TOSHIHIKO 吉岡 俊彦 JPN 3°55'25"
721 KUSUYAMA KAZUTO 楠山 清治 JPN 3°55'26"
722 MATSUYAMA SEIJI 松山 清治 JPN 3°55'34"
723 KOZAKI SHIGERU 小崎 茂弘 JPN 3°55'35"
724 SAGARA TAKAHIRO 相良 隆弘 JPN 3°55'38"
725 TAKASUKA YASUSHI 高須 賢靖 JPN 3°55'45"
726 KAWASAKI SEIICHI 川崎 精一 JPN 3°55'49"
727 FUJIKAWA FUMIO 藤川 文夫 JPN 3°55'54"
728 NIYAMA SEIICHI 仁井山 清一 JPN 3°56'21"
729 KINOSHITA SHIGERU 木下 茂 JPN 3°56'22"
730 SAITO HIROYUKI 齊藤 広幸 JPN 3°56'28"
731 YAMAGUCHI HIDEAKI 山口 英明 JPN 3°56'33"
732 FUJIURA FUKUMI 藤浦 福己 JPN 3°56'34"
733 KAWASAKI KIYOSHI 川崎 潔 JPN 3°56'43"
734 SUGIMOTO SUMIO 杉本 澄夫 JPN 3°56'47"
735 TAKAESU JUNIATSU 高江洲 順達 JPN 3°56'49"
736 TANAKA TORU 田中 透 JPN 3°56'50"
737 UMINO HIROSHI 海野 寛志 JPN 3°56'51"
738 KONDO HIDENORI 近藤 英徳 JPN 3°57'10"
739 KAMIKURA MINORU 阿嘉 吉彦 JPN 3°57'17"
740 AKA YOSHIHIKO 阿嘉 勝久 JPN 3°57'19"
741 SUGIYAMA KATSUHIISA 杉山 勝久 JPN 3°57'23"
742 TORIGOE MASASHI 鳥越 正士 JPN 3°57'41"
743 IMATAKA OSAMU 今越 修 JPN 3°57'44"
744 MIYAOKA HIROAKI 宮岡 弘明 JPN 3°57'49"
745 HASHIMOTO YUKIHIRO 橋本 行広 JPN 3°57'52"
746 HYUN SUNGCHOL ヒュンソンチョル KOR 3°57'59"
747 YANO YOSHIRO 矢野 芳郎 JPN 3°58'00"
748 YAMAMOTO HISAO 山本 久雄 JPN 3°58'01"
749 YAMASHITA KAZUYOSHI 山下 和義 JPN 3°58'02"
750 TABA TENSIN 田場 典信 JPN 3°58'02"
751 SATO TATSUO 佐藤 辰夫 JPN 3°58'06"
752 HIDAKA ISAO 日高 義 JPN 3°58'12"
753 IZUMI YOSHIHISA 出水 義久 JPN 3°58'16"
754 ARAKI SHOJI 荒木 正次 JPN 3°58'18"
755 KIMURA OSAMU 木村 収 JPN 3°58'21"
756 NAKASHIMA YASUOKI 中島 安興 JPN 3°58'31"
757 KADOKURA NOBUO 門倉 信夫 JPN 3°58'32"
758 OZAKI TOKUMEI 比嘉 徳明 JPN 3°58'33"
759 HIGA YOSHITAKA 尾崎 芳隆 JPN 3°58'38"
760 UEZU TOMOICHI 上江洲 朝一 JPN 3°58'50"
761 NODA AKIHIRO 野田 明廣 JPN 3°58'53"
762 MURAYAMA YUKIHIRO 村山 幸裕 JPN 3°58'56"
763 SHIMONO SATOSHI 下野 悟史 JPN 3°58'56"
764 TANAKA KENGO 田中 健吾 JPN 3°59'05"
765 ABE YOSHINOBU 阿部 芳信 JPN 3°59'08"
766 DAIMON MITSUNORI 大門 光典 JPN 3°59'15"
767 UNOKI MITSUHIRO 鵜木 光寛 JPN 3°59'20"
768 MARUSE ISAMU 丸勢 勇 JPN 3°59'23"
769 SATO MASARU 佐藤 勝 JPN 3°59'27"
770 MATSUMOTO YOSHIHIRO 松本 好博 JPN 3°59'27"
771 OHASHI TORU 大橋 徹 JPN 3°59'53"
772 SAITO TOSHIMI 斉藤 俊三 JPN 3°59'54"
773 TANAKA JUNICHI 田中 純一 JPN 3°59'56"
774 SUGIO HARUHISA 杉原 治久 JPN 4°00'04"
775 TAKEUCHI YOSHIHIRO 竹内 義広 JPN 4°00'11"
776 AKASE OSAMU 赤瀬 修 JPN 4°00'20"
777 OI YOSHIO 大井 良雄 JPN 4°00'40"
778 FUJIMURA TAKASHI 藤村 幸隆 JPN 4°00'43"
779 ICHIIYAMA YASUNOBU 市山 保信 JPN 4°00'58"
780 KUWAZURU MITSUHIRO 桑鶴 光廣 JPN 4°01'00"
781 TAKAHASHI NOBUO 高橋 信央 JPN 4°01'02"
782 HAMADA HIDEOTO 浜田 英人 JPN 4°01'07"
783 SAKASHITA YOSHIHIRO 坂下 芳博 JPN 4°01'13"
784 MAEZATO HIDEO 前里 英夫 JPN 4°01'16"
785 YAMASHITA SUMITO 785 YAMASHITA SUMITO 山下 澄人 JPN 4°01'19"
786 MORIOKA TAKASHI 森岡 隆 JPN 4°01'19"
787 YASUHARA KIYOMI 安原 清美 JPN 4°01'21"
788 MIZOGUCHI TAKAYOSHI 溝口 孝義 JPN 4°01'21"
789 MINEZAKI AKIO 峯崎 秋生 JPN 4°01'32"
790 YOSHIDA YOSHIYUKI 吉田 久義 JPN 4°01'59"
791 OSAKI YOSHIYUKI 791 OSAKI YOSHIYUKI 吉田 久義 JPN 4°01'59"

792 YAMASAKI MINORU 山崎 実 JPN 4°02'09"
793 KUWAHATA MANABU 桑畑 学 JPN 4°02'12"
794 YASUDA ETSUO 安田 悦雄 JPN 4°02'21"
795 SASAKI ITSUO 佐々木 逸夫 JPN 4°02'21"
796 FUNAMOTO KAORU 船本 薫 JPN 4°02'23"
797 MIYATA MASAKATSU 宮田 正勝 JPN 4°02'24"
798 TASHIRO HARUHIKO 田代 治彦 JPN 4°02'27"
799 KAWANO TETSUO 河野 哲夫 JPN 4°02'26"
800 SHINDEN YONEMI 新田 米実 JPN 4°02'46"
801 EZAKI MASAHIRO 江崎 正博 JPN 4°02'59"
802 TATEYAMA TAKEO 立山 武夫 JPN 4°03'01"
803 KOBAYASHI YASUMASA 小林 康正 JPN 4°03'14"
804 OTA HIROKAZU 太田 弘和 JPN 4°03'16"
805 TAKAMASU YOSHISADA 高増 義貞 JPN 4°03'24"
806 TASHIRO SYOJI 田代 省二 JPN 4°03'39"
807 INOUE NOBUYUKI 井上 信幸 JPN 4°03'56"
808 KIRA SHUICHI 吉良 守一 JPN 4°03'59"
809 TAKUWA HIROSHI 宅和 弘 JPN 4°04'20"
810 MATSUISHI YUICHI 松石 雄一 JPN 4°04'25"
811 WAKO KOSEI 幸成 孝 JPN 4°04'27"
812 NAGAOKA HISATOSHI 永岡 久利 JPN 4°04'31"
813 KOZONO KIYOTAKA 小園 清貴 JPN 4°04'42"
814 NISHIMATSU MASAYOSHI 西村 正義 JPN 4°04'56"
815 KURAKAKE TOMOKATSU 倉掛 智勝 JPN 4°04'57"
816 IWAKIRI SHIGERU 岩掛 茂 JPN 4°04'59"
817 KAWAMOTO MASAYUKI 川本 正行 JPN 4°05'04"
818 TOKUCHI SATOSHI 徳地 聡 JPN 4°05'07"
819 SHIYA KIMITOSHI 椎谷 公俊 JPN 4°05'18"
820 ARIKI SHIGEAKI 有木 重昭 JPN 4°05'21"
821 HIRAKIDA KOSEI 開田 康成 JPN 4°05'38"
822 NAGATA FUTOSHI 永田 太 JPN 4°05'52"
823 ARAI TAKASHI 荒井 孝 JPN 4°05'52"
824 USHIROSAKO MASAYUKI 後迫 正行 JPN 4°05'55"
825 FUKUDA YOSHITOMO 福田 佳智 JPN 4°06'01"
826 AIKAWA AKIRA 相川 光 JPN 4°06'04"
827 SHIRAIISHI HIROSHI 白石 博史 JPN 4°06'35"
828 ONO OSAMU 小野 修 JPN 4°06'41"
829 YUGE TAKAYUKI 弓削 孝幸 JPN 4°06'42"
830 NOGUCHI RYUHEI 隆平 隆平 JPN 4°06'44"
831 MAEDA SEIKO 前田 正貴 JPN 4°06'45"
832 SUETAKE HIROSHI 末竹 博 JPN 4°06'58"
833 TORIMOTO TSUTOMU 鳥本 勉 JPN 4°07'06"
834 SUMI ATSUSHI 角 篤 JPN 4°07'07"
835 DEGUCHI YUSUKE 出口 勇助 JPN 4°07'10"
836 OTA MASAHIRO 大田 政博 JPN 4°07'24"
837 HAYASHI NOBUHIRO 林 信宏 JPN 4°07'34"
838 YAMORI HIROMI 矢守 廣美 JPN 4°07'39"
839 SHIMIZU KOICHI 志水 幸一 JPN 4°07'47"
840 YOSHIDA KUNIO 吉田 邦夫 JPN 4°08'12"
841 YOSHIOKA NORIYUKI 吉岡 則明 JPN 4°08'13"
842 RIDDOCH CLYDE リドック クリオ AUS 4°08'18"
843 TSUDA SHOJI 津田 章司 JPN 4°08'20"
844 FUKUMA KAORU 福間 薫 JPN 4°08'26"
845 OIKE YUJI 大池 有二 JPN 4°08'26"
846 YAMAGUCHI TAKAHIRO 山口 高広 JPN 4°08'30"
847 SAKATA MASAO 坂田 正夫 JPN 4°08'41"
848 ENDA KATSUHIKO 円田 勝彦 JPN 4°08'54"
849 SATO HIROHIKO 佐藤 博彦 JPN 4°08'56"
850 KAWAMOTO HIROO 川本 広夫 JPN 4°08'58"
851 TAKEDA TOKIO 竹田 外喜夫 JPN 4°09'01"
852 SAMESHIMA MASAMUNE 岐島 正宗 JPN 4°09'05"
853 MATSUO KEISHIRO 松尾 慶史朗 JPN 4°09'10"
854 HISAHORI MASAMICHI 久堀 政通 JPN 4°09'11"
855 NAKAO YASUHIKO 中尾 安彦 JPN 4°09'13"
856 ONISHI NORITO 大西 紀人 JPN 4°09'27"
857 FURUTERA HIROSHI 古寺 広志 JPN 4°09'28"
858 TSUTSUMI NORIMOTO 堤 則元 JPN 4°09'37"
859 HAYASHIDA KOICHIRO 林田 幸一郎 JPN 4°09'48"
860 ONO HARUMI 小野 晴美 JPN 4°09'52"
861 HAYASHI TAKEO 林 丈夫 JPN 4°09'59"
862 KITAMI AKIRA 北林 明 JPN 4°10'20"
863 KANETSUKA SHIGERU 金塚 茂 JPN 4°10'36"
864 TORIMI YUJI 鳥見 雄三 JPN 4°10'38"
865 KOGA SHUZO 古賀 修三 JPN 4°10'48"
866 KUBO OSAMU 久保 修 JPN 4°10'56"
867 KUROKI TAKANOBU 黒木 尊信 JPN 4°10'56"
868 KUMAMOTO HIROMI 隈本 広美 JPN 4°10'57"
869 SUEYOSHI RIKIO 末吉 力男 JPN 4°10'58"
870 SAKAMOTO NORIYUKI 坂本 徹二 JPN 4°11'02"
871 MIZOUE SHOJI 溝上 庄治 JPN 4°11'02"
872 NISHIMURA AKIRA 西村 幸章 JPN 4°11'03"
873 NISHIKUMA SADAYUKI 中井 定孝 JPN 4°11'11"
874 NISHIMOTO TAKASHI 西元 寛志 JPN 4°11'15"
875 YOKOTA HIROSHI 横田 宏 JPN 4°11'16"
876 SUGIOKA YOSHIHARU 杉岡 芳治 JPN 4°11'21"
877 ICHIMARU TAKAFUMI 市丸 隆文 JPN 4°11'22"
878 MINATO KAZUYOSHI 湊 和義 JPN 4°11'24"
879 UEYAMA KIYOSHI 植山 清 JPN 4°11'25"
880 KAWABATA HIDEHITO 川端 英仁 JPN 4°11'26"
881 KIKUCHI KAZUO 菊池 和雄 JPN 4°11'29"
882 TAKAHASHI SHUNICHI 高橋 春一 JPN 4°11'36"
883 SHIOMURA TOSHIO 塩村 年男 JPN 4°11'41"
884 SHIMAJI MUNEHARU 島治 宗治 JPN 4°11'49"
885 UENO HISAYOSHI 上野 久義 JPN 4°11'51"
886 NAKAJIMA SHUICHI 中嶋 功吉 JPN 4°12'02"

887 YAMASHITA YUKIHIISA 山下 幸久 JPN 4°12'29"
888 EBIHARA YOSHIKAZU 海老原 好一 JPN 4°12'29"
889 HARADA TOSHIKI 原田 利昭 JPN 4°12'32"
890 ODA AKIO 小田 昭夫 JPN 4°12'35"
891 SHIRAKI TOMIYUKI 白木 富行 JPN 4°12'45"
892 IRIE MICHIO 入江 道生 JPN 4°12'47"
893 MORIYA SHINSUKE 守屋 臣介 JPN 4°12'47"
894 SHIMOSAKI SHIGENOBU 下先 茂延 JPN 4°13'00"
895 KUDO MITSUHIRO 工藤 光洋 JPN 4°13'08"
896 SHIRASAWA TAKAHIRO 白澤 孝二 JPN 4°13'16"
897 KINJO TAKESHI 金城 健 JPN 4°13'27"
898 HASEGAWA KAZUO 長谷川 和夫 JPN 4°13'43"
899 BANYAMA RIKIO 香山 力男 JPN 4°13'43"
900 INOUE SHUNICHI 井上 俊一 JPN 4°14'06"
901 SEDOGUCHI KAZUMI 瀬戸口 和美 JPN 4°14'09"
902 NAKAMURA SEIYA 中村 誠也 JPN 4°14'17"
903 YAMAGUCHI MITSUYUKI 山口 光幸 JPN 4°14'19"
904 MIZUMOTO HIROSHI 水元 宏 JPN 4°14'37"
905 SARUWATARI MIKIO 猿渡 三喜男 JPN 4°14'40"
906 HONJU KAORU 本庄 篤 JPN 4°14'53"
907 TAKANO YUTAKA 高野 豊 JPN 4°14'57"
908 OSHIO SHUHEI 小塩 修平 JPN 4°15'00"
909 TOMIMATSU FUZITAKA 富松 富士孝 JPN 4°15'21"
910 SUMITA SHUJI 角田 修二 JPN 4°15'44"
911 USHIGOME TOKIO 牛込 時男 JPN 4°16'08"
912 KODA HIDEO 香田 英夫 JPN 4°16'21"
913 KAIZUKA TSUNEO 貝塚 常夫 JPN 4°16'22"
914 NISHIMURA NOBUAKI 西村 信明 JPN 4°16'33"
915 WADA MAREKAZU 和田 希一 JPN 4°16'34"
916 KURIYAMA TAKAO 栗山 隆男 JPN 4°16'37"
917 KINJO MORIARI 金城 盛昭 JPN 4°16'37"
918 OMATA SOKI 小股 社喜 JPN 4°16'39"
919 KURODA TSUNEO 黒田 恒雄 JPN 4°16'39"
920 TANIMOTO HISAO 谷本 久雄 JPN 4°16'43"
921 ARAKAWA TAKANARI 荒川 孝成 JPN 4°16'46"
922 SEOTO TOSHIO 瀬音 敏夫 JPN 4°17'13"
923 MORIMOTO AKINORI 森本 昭則 JPN 4°17'14"
924 KAI MANAO 甲斐 眞直 JPN 4°17'15"
925 AKAIKE KAZUNORI 赤池 壽徳 JPN 4°17'24"
926 WAKAMOTO TOSHIYUKI 若本 敏之 JPN 4°17'29"
927 URA TAKESHI 宇良 健一 JPN 4°17'32"
928 AKAIWA SHINOBU 赤岩 清一 JPN 4°18'15"
929 KANESAKA SEIICHI 兼坂 清一 JPN 4°18'16"
930 HORITA MASAHIDE 堀田 万作秀 JPN 4°18'21"
931 NISHIKAWA NOBORU 西川 昇 JPN 4°18'23"
932 MIURA HIDEAKI 三浦 秀昭 JPN 4°18'26"
933 OTSUKA TADAO 大塚 忠雄 JPN 4°18'40"
934 KANEKO ETSUJI 金子 悦二 JPN 4°18'47"
935 GOJI YOSHIHISA 郷司 芳久 JPN 4°18'50"
936 SAKAGUCHI HATSUO 坂口 初夫 JPN 4°18'51"
937 YAMAGUCHI ATSUSHI 山口 淳 JPN 4°18'54"
938 MAENO TERUMI 前野 輝美 JPN 4°19'06"
939 ASATANI MASARU 浅谷 優 JPN 4°19'07"
940 KUROGI SHIGEAKI 黒木 茂昭 JPN 4°19'11"
941 MATSUKUMA YUJI 松隈 雄二 JPN 4°19'13"
942 ITO MITSUO 伊藤 三男 JPN 4°19'26"
943 SHIMABUKURO KATSUO 島袋 勝夫 JPN 4°19'35"
944 ITO HIDEAKI 伊東 秀昭 JPN 4°19'40"
945 MORIMOTO TADAOKI 森本 志明 JPN 4°19'47"
946 ETO YUKIO 江藤 幸夫 JPN 4°20'02"
947 SAKAMOTO KAZUFUMI 坂本 和文 JPN 4°20'02"
948 TAKEUCHI MITSUO 竹内 光雄 JPN 4°20'17"
949 HAYASHIDA KIYOMI 林田 清三 JPN 4°20'26"
950 TOBITA YOSHINORI 飛田 義憲 JPN 4°20'38"
951 NAGANUMA HIROOMI 長沼 廣臣 JPN 4°20'41"
952 SATO KAZUO 佐藤 和夫 JPN 4°20'48"
953 ICHIHARA SYOJI 市原 正剛 JPN 4°20'50"
954 KINOSHITA TSUTOMU 木下 勉 JPN 4°20'58"
955 YOKOSHIMA YUKIO 横島 幸男 JPN 4°21'06"
956 MURAKI TOSHIO 村木 敏雄 JPN 4°21'22"
957 SATO MASANORI 佐藤 全紀 JPN 4°21'29"
958 KITAO TAKAYUKI 北尾 隆幸 JPN 4°21'33"
959 TAIRA TOSHIO 平良 敏夫 JPN 4°21'34"
960 UEMURA KAZUYUKI 植村 豊公 JPN 4°21'44"
961 KAWANAMI NAOUYUKI 川浪 直行 JPN 4°21'47"
962 NOSAKI YOSHIMASA 野崎 義正 JPN 4°22'32"
963 KAWABATA ATSUMI 川畑 篤美 JPN 4°22'33"
964 KOBAYASHI TETSUJI 小林 徹二 JPN 4°22'35"
965 HANAYAMA MICHITO 花山 三才藤 JPN 4°22'39"
966 TABATA NOBUSHIGE 田畑 信茂 JPN 4°22'40"
967 NAKAI HISASHI 中井 尚 JPN 4°22'48"
968 MUKAI NOBORU 向井 昇 JPN 4°22'50"
969 WATANABE KEIZO 渡辺 桂造 JPN 4°22'53"
970 SHINOZAKI TOSHIKI 篠崎 利昭 JPN 4°22'55"
971 ODA KOJI 小田 幸治 JPN 4°23'18"
972 MORITA KEISHO 森田 慶照 JPN 4°23'25"
973 TOKONAMI TETSUO 床並 哲夫 JPN 4°23'31"
974 KAI TAKEYOSHI 甲斐 猛義 JPN 4°23'34"
975 SOTODA MASASHIGE 外田 正成 JPN 4°23'37"
976 TAJIKA KATSUHIKO 田近 正彦 JPN 4°23'39"
977 YAMANE YOSHIYUKI 山根 義行 JPN 4°23'47"
978 INADA HIROSHI 稲田 廣 JPN 4°23'50"
979 OHASHI SHOICHI 大橋 正一 JPN 4°23'57"

980 ADACHI YOSHIYUKI 790 YOSHIDA YOSHIYUKI 吉田 久義 JPN 4°23'57"
887 YAMASHITA YUKIHIISA 山下 幸久 JPN 4°12'29"
888 EBIHARA YOSHIKAZU 海老原 好一 JPN 4°12'29"
889 HARADA TOSHIKI 原田 利昭 JPN 4°12'32"
890 ODA AKIO 小田 昭夫 JPN 4°12'35"
891 SHIRAKI TOMIYUKI 白木 富行 JPN 4°12'45"
892 IRIE MICHIO 入江 道生 JPN 4°12'47"
893 MORIYA SHINSUKE 守屋 臣介 JPN 4°12'47"
894 SHIMOSAKI SHIGENOBU 下先 茂延 JPN 4°13'00"
895 KUDO MITSUHIRO 工藤 光洋 JPN 4°13'08"
896 SHIRASAWA TAKAHIRO 白澤 孝二 JPN 4°13'16"
897 KINJO TAKESHI 金城 健 JPN 4°13'27"
898 HASEGAWA KAZUO 長谷川 和夫 JPN 4°13'43"
899 BANYAMA RIKIO 香山 力男 JPN 4°13'43"
900 INOUE SHUNICHI 井上 俊一 JPN 4°14'06"
901 SEDOGUCHI KAZUMI 瀬戸口 和美 JPN 4°14'09"
902 NAKAMURA SEIYA 中村 誠也 JPN 4°14'17"
903 YAMAGUCHI MITSUYUKI 山口 光幸 JPN 4°14'19"
904 MIZUMOTO HIROSHI 水元 宏 JPN 4°14'37"
905 SARUWATARI MIKIO 猿渡 三喜男 JPN 4°14'40"
906 HONJU KAORU 本庄 篤 JPN 4°14'53"
907 TAKANO YUTAKA 高野 豊 JPN 4°14'57"
908 OSHIO SHUHEI 小塩 修平 JPN 4°15'00"
909 TOMIMATSU FUZITAKA 富松 富士孝 JPN 4°15'21"
910 SUMITA SHUJI 角田 修二 JPN 4°15'44"
911 USHIGOME TOKIO 牛込 時男 JPN 4°16'08"
912 KODA HIDEO 香田 英夫 JPN 4°16'21"
913 KAIZUKA TSUNEO 貝塚 常夫 JPN 4°16'22"
914 NISHIMURA NOBUAKI 西村 信明 JPN 4°16'33"
915 WADA MAREKAZU 和田 希一 JPN 4°16'34"
916 KURIYAMA TAKAO 栗山 隆男 JPN 4°16'37"
917 KINJO MORIARI 金城 盛昭 JPN 4°16'37"
918 OMATA SOKI 小股 社喜 JPN 4°16'39"
919 KURODA TSUNEO 黒田 恒雄 JPN 4°16'39"
920 TANIMOTO HISAO 谷本 久雄 JPN 4°16'43"
921 ARAKAWA TAKANARI 荒川 孝成 JPN 4°16'46"
922 SEOTO TOSHIO 瀬音 敏夫 JPN 4°17'13"
923 MORIMOTO AKINORI 森本 昭則 JPN 4°17'14"
924 KAI MANAO 甲斐 眞直 JPN 4°17'15"
925 AKAIKE KAZUNORI 赤池 壽徳 JPN 4°17'24"
926 WAKAMOTO TOSHIYUKI 若本 敏之 JPN 4°17'29"
927 URA TAKESHI 宇良 健一 JPN 4°17'32"
928 AKAIWA SHINOBU 赤岩 清一 JPN 4°18'15"
929 KANESAKA SEIICHI 兼坂 清一 JPN 4°18'16"
930 HORITA MASAHIDE 堀田 万作秀 JPN 4°18'21"
931 NISHIKAWA NOBORU 西川 昇 JPN 4°18'23"
932 MIURA HIDEAKI 三浦 秀昭 JPN 4°18'26"
933 OTSUKA TADAO 大塚 忠雄 JPN 4°18'40"
934 KANEKO ETSUJI 金子 悦二 JPN 4°18'47"
935 GOJI YOSHIHISA 郷司 芳久 JPN 4°18'50"
936 SAKAGUCHI HATSUO 坂口 初夫 JPN 4°18'51"
937 YAMAGUCHI ATSUSHI 山口 淳 JPN 4°18'54"
938 MAENO TERUMI 前野 輝美 JPN 4°19'06"
939 ASATANI MASARU 浅谷 優 JPN 4°19'07"
940 KUROGI SHIGEAKI 黒木 茂昭 JPN 4°19'11"
941 MATSUKUMA YUJI 松隈 雄二 JPN 4°19'13"
942 ITO MITSUO 伊藤 三男 JPN 4°19'26"
943 SHIMABUKURO KATSUO 島袋 勝夫 JPN 4°19'35"
944 ITO HIDEAKI 伊東 秀昭 JPN 4°19'40"
945 MORIMOTO TADAOKI 森本 志明 JPN 4°19'47"
946 ETO YUKIO 江藤 幸夫 JPN 4°20'02"
947 SAKAMOTO KAZUFUMI 坂本 和文 JPN 4°20'02"
948 TAKEUCHI MITSUO 竹内 光雄 JPN 4°20'17"
949 HAYASHIDA KIYOMI 林田 清三 JPN 4°20'26"
950 TOBITA YOSHINORI 飛田 義憲 JPN 4°20'38"
951 NAGANUMA HIROOMI 長沼 廣臣 JPN 4°20'41"
952 SATO KAZUO 佐藤 和夫 JPN 4°20'48"
953 ICHIHARA SYOJI 市原 正剛 JPN 4°20'50"
954 KINOSHITA TSUTOMU 木下 勉 JPN 4°20'58"
955 YOKOSHIMA YUKIO 横島 幸男 JPN 4°21'06"
956 MURAKI TOSHIO 村木 敏雄 JPN 4°21'22"
957 SATO MASANORI 佐藤 全紀 JPN 4°21'29"
958 KITAO TAKAYUKI 北尾 隆幸 JPN 4°21'33"
959 TAIRA TOSHIO 平良 敏夫 JPN 4°21'34"
960 UEMURA KAZUYUKI 植村 豊公 JPN 4°21'44"
961 KAWANAMI NAOUYUKI 川浪 直行 JPN 4°21'47"
962 NOSAKI YOSHIMASA 野崎 義正 JPN 4°22'32"
963 KAWABATA ATSUMI 川畑 篤美 JPN 4°22'33"
964 KOBAYASHI TETSUJI 小林 徹二 JPN 4°22'35"
965 HANAYAMA MICHITO 花山 三才藤 JPN 4°22'39"
966 TABATA NOBUSHIGE 田畑 信茂 JPN 4°22'40"
967 NAKAI HISASHI 中井 尚 JPN 4°22'48"
968 MUKAI NOBORU 向井 昇 JPN 4°22'50"
969 WATANABE KEIZO 渡辺 桂造 JPN 4°22'53"
970 SHINOZAKI TOSHIKI 篠崎 利昭 JPN 4°22'55"
971 ODA KOJI 小田 幸治 JPN 4°23'18"
972 MORITA KEISHO 森田 慶照 JPN 4°23'25"
973 TOKONAMI TETSUO 床並 哲夫 JPN 4°23'31"
974 KAI TAKEYOSHI 甲斐 猛義 JPN 4°23'34"
975 SOTODA MASASHIGE 外田 正成 JPN 4°23'37"
976 TAJIKA KATSUHIKO 田近 正彦 JPN 4°23'39"
977 YAMANE YOSHIYUKI 山根 義行 JPN 4°23'47"
978 INADA HIROSHI 稲田 廣 JPN 4°23'50"
979 OHASHI SHOICHI 大橋 正一 JPN 4°23'57"

981 ASADA TAKEO 浅田 健夫 JPN 4°24'08"
982 KAWAKAMI SHIGEYUKI 河上 重幸 JPN 4°24'10"
983 NAGAO YASUHISA 長尾 康久 JPN 4°24'13"
984 NAGATOMO MORIO 永友 守夫 JPN 4°24'17"
985 KIMURA SHUICHI 木村 修一 JPN 4°24'21"
986 SAKAGUCHI MASAKI 坂口 雅樹 JPN 4°24'33"
987 NAKANISHI AKIRA 中西 秀明 JPN 4°24'38"
988 ODA YOSHITERU 小田 芳照 JPN 4°24'38"
989 INOUE SEIJI 井上 成二 JPN 4°24'50"
990 MATSUOKA SUNAO 松岡 直成 JPN 4°25'00"
991 KUROGI NORIYOSHI 黒木 宣好 JPN 4°25'02"
992 YAMAGUCHI HIROSHI 山口 廣志 JPN 4°25'44"
993 IMABAYASHI KATSUHIRO 今林 勝広 JPN 4°25'48"
994 TSUJI MASANORI 辻 正憲 JPN 4°26'03"
995 OTA TAMOTSU 大田 保 JPN 4°26'04"
996 MACHIKITA TAIYO 町北 大洋 JPN 4°26'12"
997 SMITH DOUGLAS スミス ダグラス CAN 4°26'13"
998 UEYAMA MITSUO 植山 光生 JPN 4°26'14"
999 NOGUCHI KAZUTOSHI 野口 一利 JPN 4°26'30"
1000 MIYAGI KATSUHIKO 宮城 勝彦 JPN 4°26'39"
1001 KAWAMURA HIDEKI 河村 秀樹 JPN 4°26'49"
1002 YOSHINO EIJI 吉野 英治 JPN 4°26'53"
1003 FUJIYOSHI NORIYUKI 藤吉 宜幸 JPN 4°26'54"
1004 IRIBATA KIYOHARU 入端 清治 JPN 4°26'58"
1005 MOMOZONO MICHINORI 桃園 道則 JPN 4°26'58"
1006 KUROGI SHIGEHARU 黒木 邦夫 JPN 4°27'02"
1007 IWATA KUNIO 和田 信彦 JPN 4°27'03"
1008 TABUCHI SHINRYO 田淵 信雄 JPN 4°27'06"
1009 OKAMOTO TOSHIO 岡本 利雄 JPN 4°27'10"
1010 KATAYAMA YOICHIRO 片山 陽一郎 JPN 4°27'12"
1011 TAKAHASHI KAZUYOSHI 高橋 数良 JPN 4°27'12"
1012 YONEDA KAZUO 米田 一男 JPN 4°27'14"
1013 TADA MINORU 多田 実 JPN 4°27'19"
1014 MORINAGA AKIMI 森永 昭巳 JPN 4°27'31"
1015 TANI KAZUHISA 谷 和久 JPN 4°27'33"
1016 TSUJITA TOMIO 辻田 富男 JPN 4°27'42"
1017 FUJIKAWA RYUICHI 藤川 龍一 JPN 4°27'47"
1018 OZATO HIDETOSHI 尾星 秀俊 JPN 4°27'49"
1019 HAMAYOSHI TOMOMITSU 浜吉 具光 JPN 4°27'59"
1020 TAMAI HIDEHITO 玉井 秀人 JPN 4°28'12"
1021 NAKASHIMA HIROSHI 中島 寛 JPN 4°28'15"
1022 HIRAYAMA KENICHI 平山 憲一 JPN 4°28'19"
1023 KOMATSUBARA OSAMU 小松原 修卓 JPN 4°28'26"
1024 KAMIKURA TAKASHI 池田 謙児 JPN 4°28'29"
1025 IKEDA KENJI 池田 知行 JPN 4°28'39"
1026 TANIGAWA TOMOYUKI 谷川 秀樹 JPN 4°28'41"
1027 KAWAZOE HIDEKI 川副 光七 JPN

1076 IKEDA OSAMU 池田 理
1077 YAMADA SHIGEKAZU 山田 重和
1078 HAMAMOTO SADANORI 浜本 貞徳
1079 ARITA YUKIO 有田 行雄
1080 YOTSUEDA TSUTOMU 四枝 勉
1081 KUBOTA KIYOSHI 窪田 清人
1082 SAKABI KIYOSHI 佐々木 清
1083 YAMAHIRO TAKASHI 山広 隆志
1084 NAKAO TORU 中尾 透
1085 MANO KENJI 真野 謙治
1086 YAMASHITA TETSUHIRO 山下 哲博
1087 OYAMA NORIHARU 大山 徳治
1088 SATO KAZUAKI 佐藤 和明
1089 SAKAGUCHI EIJI 坂口 鋭治
1090 KISHIMOTO HIROAKI 岸本 浩章
1091 HITOMOTO MASAHIRO 一元 正広
1092 YASUE HIROMICHI 安江 弘道
1093 KADOTA MASAHIRO 門田 正博
1094 SUZUKI TOSHIKAZU 鈴木 敏和
1095 KOJIMA FUMIYA 小島 文哉
1096 ZUSHI FUMIO 図師 文雄
1097 NISHIHARA MORIHIRO 西平 守宏
1098 KAWAMOTO NOBUYUKI 河村 信行
1099 WATANABE HIDESHI 渡辺 秀史
1100 HIRAMATSU KUNIO 平松 邦雄
1101 HIGASHIBEPPU AKIHISA 東別府秋久
1102 OHATA AKIO 大畑 昭雄
1103 KUSUMOTO FUMITAKA 楠本 文孝
1104 KURODA MASAMI 黒田 正美
1105 AOKI KENJIRO 青木健次郎
1106 TOKUMOTO KOJI 徳本 浩二
1107 YUGAMI YOSHINORI 湯上 義則
1108 UCHIMURA TOSHIRO 内村 寿郎
1109 OISHI TOSHIAKI 大石 敏明
1110 KAWAGUCHI HIROFUMI 川口 弘文
1111 FUKUMOTO KENICHI 福元 賢一
1112 NASU SHOICHI 那須 勝一
1113 ITO MASASHI 伊藤 正司
1114 DAN KOYATA 檀 小弥太
1115 OTSUKA FUMIO 大塚 文雄
1116 TSURUTANI TAKASHI 徳谷 高
1117 OYA TSUTOMU 大屋 勉
1118 TAKAHASHI HIDEO 高橋 英雄
1119 SUZUKI RYOICHI 鈴木 良一
1120 MATSUYAMA KIYOKAZU 松山 清和
1121 AITO KEICHI 相藤 恵一
1122 UMINO KENICHIRO 海野健一郎
1123 MIYAGI KENICHI 宮城 賢一
1124 NAGASAKI TAKAHITO 長崎 孝仁
1125 OCHI TAKANORI 越智 孝典
1126 TANAKA FUJIO 田中富士雄
1127 OKUHARA TSUTOMU 奥平 力
1128 KOHATA YASUTAKA 高畑 保孝
1129 MATSUMURA RYOICHI 松村 良一
1130 YAMAGUCHI NORIYUKI 山口 則昭
1131 KUROKI SHOZO 黒木 省三
1132 MURATA NOBUO 村田 信雄
1133 OKUHATA YASUYUKI 奥畑 泰之
1134 HIGASHI MITSURU 東 充
1135 IMABEPPU TATSURO 今別府立郎
1136 OGATA TORU 緒方 徹
1137 ISHIMIZU MICHIO 石水三千夫
1138 TSUJIMURA YUJIRO 辻村雄二郎
1139 KIHARA MASANO 山原 直正
1140 HITAKA TOSHIHIRO 日高 敏博
1141 TERASAWA YOSHIO 寺沢 芳夫
1142 TAKEDA MANABU 武田 学
1143 INAMINE SEICHIRO 稲嶺盛一郎
1144 SUZUKI SHIGERU 鈴木 茂
1145 YOSHIMATSU MASAHIRO 吉松 政博
1146 SATO YOSHIHARU 佐藤 良春
1147 KODAMA KIYOAKI 児玉 清明
1148 ARIFUKU YUKIO 有福 行男
1149 HIRATA HISAO 平田 久雄
1150 OZAKI KAZUYUKI 尾崎 和幸
1151 SEIKE AKIRA 清家 明
1152 IDEO FUMIYOSHI 井手尾文義
1153 KANKI MASACHIKA 神吉 正親
1154 TSUNANAKA MASAHIKO 綱中 正彦
1155 ONAGA MORIKAZU 翁長 盛一
1156 OONO TAKAHIRO 翁野 隆啓
1157 ISHII JUNJI 石井 潤二
1158 FUJITA KUNIO 藤田 邦雄
1159 IZUNO KENJI 伊豆野健司
1160 NAGATOMO KIYOMI 永友 清海
1161 ISHIMATSU MOTOFUMI 石松 元文
1162 KAWAGOE YOSHIHIRO 川越 嘉弘
1163 MURATA YOSHIMITSU 村田 義光
1164 YAMAMOTO OSAMU 山本 修
1165 KUGA TOSHIHIKO 久我 敏彦
1166 KINOSHITA MASAHARU 木下 雅晴
1167 OTSUBO KIYOFUMI 大坪 清史
1168 IGARASHI KENJI 五十嵐 健
1169 KAWAGUCHI FUMITAKA 川口 文孝

JPN 4°34'22" 1170 KAWASHIMA YOSHIHIRO 川嶋 義弘
JPN 4°34'30" 1171 TAGAMI OSAMU 田上 修
JPN 4°34'54" 1172 GOTO YUICHI 後藤 勇一
JPN 4°35'02" 1173 MORI KAZUHIDE 森 和秀
JPN 4°35'03" 1174 ROKUTAN HIROAKI 六反 弘秋
JPN 4°35'09" 1175 HAYASHI MAKOTO 林 真孝人
JPN 4°35'37" 1176 HAYASHI MAKOTO 林 真孝人
JPN 4°35'37" 1176 HAYASHI MAKOTO 林 真孝人
JPN 4°35'40" 1177 ENOMOTO HIROYASU 榎本 博康
JPN 4°35'42" 1178 MORI KENJI 森 健司
JPN 4°36'15" 1179 NAGATOSHI TAKAOKI 永利 隆昭
JPN 4°36'18" 1180 AKITA YUTAKA 秋田 豊
JPN 4°36'19" 1181 SHIRASAKI YASUO 白崎 安男
JPN 4°36'21" 1182 YOSHIDA TOSHIO 吉田 敏雄
JPN 4°36'41" 1183 AMEMIYA SHUJI 雨宮 周二
JPN 4°36'42" 1184 IWASHITA HITOZUMI 若下 仁泉
JPN 4°36'50" 1185 YAMAMURA KATSUMI 山村 克己
JPN 4°36'53" 1186 ANAI YOICHI 穴井 洋一
JPN 4°36'59" 1187 SOMA HIROSHI 相馬 博
JPN 4°37'13" 1188 OSUKI KAZUO 大漉 一夫
JPN 4°37'13" 1189 TAKAHASHI SHUICHI 高橋 秀一
JPN 4°37'19" 1190 SAKO KAZUTOSHI 迫 一利
JPN 4°37'39" 1191 HIEJIMA HIROSHI 比恵島 博
JPN 4°37'40" 1192 MURAKAMI KAZUTAKA 村上 和隆
JPN 4°37'41" 1193 EIRI KAZUYOSHI 江入 一義
JPN 4°37'55" 1194 MOMOSAKA HARUO 桃坂 春男
JPN 4°38'06" 1195 KANAI FUMIHIRO 金井 文浩
JPN 4°38'12" 1196 NAGATOMO HIROSHI 長友 博
JPN 4°38'13" 1197 SHIRAI MASAMI 白井 正己
JPN 4°38'14" 1198 YAMAMOTO KIHEI 山元 喜平
JPN 4°38'18" 1199 MATSUMIYA ICHIRO 松宮 一郎
JPN 4°38'24" 1200 TAKEDA TERUAKI 武田 輝章
JPN 4°38'30" 1201 SUGIOKA TOKUJIRO 杉岡徳治郎
JPN 4°38'44" 1202 MARUTA SUSUMU 丸田 進
JPN 4°38'52" 1203 KAWASAKI MITSUNORI 川崎 光憲
JPN 4°38'59" 1204 NAKAHARA TADASHI 中原 忠志
JPN 4°39'05" 1205 IDETA TAKETOSHI 出田 健則
JPN 4°39'15" 1206 HARADA TSUYOSHI 原田 達
JPN 4°39'18" 1207 ARIMA TAKAFUMI 有馬 隆文
JPN 4°39'19" 1208 GOHASHI MASATO 郷橋 昌人
JPN 4°39'24" 1209 MURAMATSU HIDEKI 村松 秀樹
JPN 4°39'25" 1210 TAKAMATSU SIGETOSHI 高松 重敏
JPN 4°39'30" 1211 MIYAMOTO YOSHINORI 宮本 佳則
JPN 4°39'36" 1212 NITTA FUJIO 仁田 富士夫
JPN 4°39'41" 1213 OMURA YASUMASA 大村 泰正
JPN 4°39'57" 1214 KATO HIROSHI 加藤 泰正
JPN 4°40'12" 1215 HASHIDA EIICHI 橋田 栄一
JPN 4°40'19" 1216 KISHITA CHIHIRO 木下 千博
JPN 4°40'23" 1217 TANIGAWA HIDEYOSHI 谷川 秀義
JPN 4°40'36" 1218 HANADA NOBUYA 花田 伸哉
JPN 4°40'39" 1219 NAKAMURA NORIMICHI 中村 順道
JPN 4°40'44" 1220 TSUDA OSAMU 津田 治
JPN 4°40'46" 1221 HARAKAWA SADAOKI 原川 定明
JPN 4°40'52" 1222 KURITA SHIGERU 栗田 茂
JPN 4°40'53" 1223 TAKEMURA YUICHI 武村 雄一
JPN 4°40'55" 1224 SHIOTA OSAMU 塩田 治
JPN 4°41'10" 1225 YAMAURA YOSHIYUKI 山浦 義行
JPN 4°41'19" 1226 HASUKA SHINICHI 蓮香 信一
JPN 4°41'23" 1227 FUKUMOTO TERUO 福元 輝夫
JPN 4°41'28" 1228 GUNJI YOSHIO 郡司 吉男
JPN 4°41'34" 1229 NISHIDA AKIRA 西田 彰
JPN 4°41'34" 1230 OTSUKA TAKEO 大塚 猛雄
JPN 4°41'41" 1231 NISHIMURA KAZUYOSHI 西村 一良
JPN 4°41'41" 1232 NAKAO TSUKASA 中尾 正一
JPN 4°41'43" 1233 YAMAMOTO YASUNORI 山本 保則
JPN 4°41'44" 1234 YAMADA TERUO 山田 照夫
JPN 4°41'45" 1235 AIZAWA KIYOSHI 相沢 潔
JPN 4°41'55" 1236 SHIROSHITA RYOSUKE 城下 良介
JPN 4°42'01" 1237 ARITA SATORU 有田 悟
JPN 4°42'07" 1238 MURAKAMI SATOSHI 村上 里市
JPN 4°42'09" 1239 NAKAKUMA TATSUJI 中熊 辰二
JPN 4°42'11" 1240 ARASHIRO MASAKAZU 新城 正一
JPN 4°42'24" 1241 HASHIKURA YOSHIYUKI 橋倉 義行
JPN 4°43'44" 1242 HASHIMOTO TAKESHI 橋本 武
JPN 4°43'52" 1243 YAMADA YASUO 山田 保夫
JPN 4°43'57" 1244 MURAYAMA TOMIJI 村山 富治
JPN 4°44'01" 1245 KAWANO KOJI 川野 耕二
JPN 4°44'35" 1246 MATSUMOTO KOICHI 松本 孝一
JPN 4°44'45" 1247 NAKAMURA FUMIYUKI 中村 文明
JPN 4°44'47" 1248 MASUDA SHIGERU 益田 茂
JPN 4°45'22" 1249 KIYOTA HIROAKI 清田 博明
JPN 4°45'51" 1250 OHASHI SABURO 大橋 三郎
JPN 4°45'51" 1251 OKUSA KOICHI 大草 謙一
JPN 4°45'53" 1252 KOYAMA SHIGERU 小山 茂
JPN 4°45'59" 1253 MATSUNO SATOSHI 松野 敏
JPN 4°46'05" 1254 HANABUSA KUNIKAZU 英 邦和
JPN 4°46'11" 1255 OURA SHUNROKURO 大浦俊六郎
JPN 4°46'14" 1256 MATSUKI CHIHIRO 松木 千裕
JPN 4°46'29" 1257 MATSUOKA YOSHIHISA 松岡 善久
JPN 4°47'03" 1258 YAMAMOTO KENJI 山本 賢児
JPN 4°47'12" 1259 KOMAI EIICHI 駒井 英一
JPN 4°47'21" 1260 TAKAHI TOSHIYUKI 高日 利幸
JPN 4°47'53" 1261 TANAKA HIDEO 田中 英夫
JPN 4°48'41" 1262 FUKUYAMA MITSUTOSHI 福山 満俊
1263 SUGIMOTO KATSUJI 1263 SUGIMOTO KATSUJI 1263 SUGIMOTO KATSUJI

JPN 4°49'08" 1264 TOMIMATSU YUTAKA 富松 裕
JPN 4°49'14" 1265 IZUMI YOSHIYUKI 泉 良行
JPN 4°49'22" 1266 INAGUCHI KAZUYOSHI 稲口 一好
JPN 4°49'25" 1267 NAKAZAWA KOJI 中澤 康次
JPN 4°50'15" 1268 IWASAKI TETSUO 岩崎 哲朗
JPN 4°50'17" 1269 SHIGEMOTO YASUFUMI 重本 泰史
JPN 4°50'37" 1270 SUGIMOTO KATSUJI 杉本 勝次
JPN 4°51'09" 1271 SHIMIZU TOSHIRO 清水 敏郎
JPN 4°51'15" 1272 MIYAO YASUHIRO 宮尾 保博
JPN 4°51'47" 1273 KOIZUMI HISASHI 小泉 久
JPN 4°51'49" 1274 NAKANISHI HIROSHI 中西 廣
JPN 4°51'54" 1275 NAKANISHI RYUICHI 中西 龍一
JPN 4°52'01" 1276 SAKONDA YOSHIMI 左近田好美
JPN 4°52'04" 1277 TOMIYAMA MITSUNORI 富山 満徳
JPN 4°52'15" 1278 KADOBAYASHI SIGEYOSHI 門林 重良
JPN 4°52'21" 1279 TOYOSHIMA HIROMITSU 豊島 裕光
JPN 4°52'23" 1280 YAMAMOTO KUNIMASA 山本 国正
JPN 4°52'26" 1281 YOSHII HIROSHI 吉井 洋二
JPN 4°52'44" 1282 OKU KOJI 奥 幸二
JPN 4°52'52" 1283 HAYASHI MICHIAKI 林 道明
JPN 4°52'53" 1284 IKEDA KAZUYA 池田 一矢
JPN 4°53'05" 1285 NAKANISHI HIDEAKI 中西 英明
JPN 4°53'18" 1286 NIEDA RYUHEI 中枝 隆平
JPN 4°53'19" 1287 SANADA HIROYUKI 真田 博行
JPN 4°53'20" 1288 NANBA YUKITSUNE 南波 幸恒
JPN 4°53'20" 1289 SAIDA KIYOHIDE 齋田 清秀
JPN 4°53'25" 1290 KAI KIMIYUKI 甲斐 公明
JPN 4°53'44" 1291 IMANISHI HIROMI 今西 宏美
JPN 4°54'02" 1292 TOMINAGA SHIGEKI 富永 茂樹
JPN 4°54'04" 1293 SAKAISHI FUJIO 坂石 藤雄
JPN 4°54'05" 1294 ICHITSUBO FUMIO 市坪 文夫
JPN 4°54'38" 1295 YOSHIMOTO KENICHI 吉本 賢一
JPN 4°55'05" 1296 MAEKAWA YASUTO 前川 泰人
JPN 4°55'40" 1297 NAGANO RYUSHI 八田 隆史
JPN 4°55'58" 1298 HATTA MASAO 本仮屋 勉
JPN 4°55'58" 1299 MOTOKARIYA TSUTOMU 中島 俊隆
JPN 4°56'00" 1300 NAKASHIMA TOSHITAKA 齋川 清隆
JPN 4°56'34" 1301 HISHIKAWA KIYOTAKA 中島 俊隆
JPN 4°56'37" 1302 MAEDA NORIYUKI 前田 則明
JPN 4°56'45" 1303 TAKADA KOJI 高田 孝治
JPN 4°56'49" 1304 TAKIGAWA KAZUYOSHI 滝川 和美
JPN 4°56'58" 1305 MATSUMURA TOSHIRO 松村 俊朗
JPN 4°57'08" 1306 MOTOMIYAMA MANABU 本山 学
JPN 4°57'19" 1307 TAKESHITA MASAFUMI 竹下 正文
JPN 4°57'37" 1308 YOKOYAMA MASAOKI 横山 正信
JPN 4°57'41" 1309 SASAKI KAZUYUKI 佐々木一之
JPN 4°57'49" 1310 TANAKA TAKAYUKI 田中 隆幸
JPN 4°58'34" 1311 TAKENOUCI KAZUMI 竹之内和美
JPN 4°58'38" 1312 SHIMAMURA TAKUMITSU 島村 拓光
JPN 4°58'55" 1313 HIRATSUKA TETSURO 平塚 哲郎
JPN 4°59'03" 1314 OSHIRO KIYOTOSHI 大城 清利
JPN 4°59'15" 1315 MIURA MASAYASU 三浦 政保
JPN 5°00'02" 1316 SHIBAYAMA NOBUTO 柴山 信人
JPN 5°00'02" 1317 SHIKURI HIRONOBU 宿里 広信
JPN 5°00'04" 1318 MIYAZAKI SHUICHI 宮崎 修一
JPN 5°00'13" 1319 YUGE TAKAMI 弓削 隆美
JPN 5°00'29" 1320 TSUJI TATSUO 辻 樹夫
JPN 5°00'38" 1321 ONO TETSUO 大野 哲雄
JPN 5°00'55" 1322 SAKAGUCHI SHIGEKI 阪口 重樹
JPN 5°01'02" 1323 AKIBA NORIO 秋葉 典男
JPN 5°01'14" 1324 IWAMOTO RITSUMI 岩本 律己
JPN 5°01'26" 1325 NAGATA SHIGERU 若田 茂
JPN 5°01'26" 1326 OCHIAI HIDEHITO 落合 秀人
JPN 5°02'14" 1327 YANO KOTARO 矢野幸太郎
JPN 5°02'46" 1328 YAMADA YUICHI 山田 雄一
JPN 5°03'29" 1329 KANNO KOSAKU 菅野 幸作
JPN 5°03'36" 1330 OKITA AKIRA 大北 昭
JPN 5°03'50" 1331 MOCHIZUKI SEIJI 魁月 清司
JPN 5°03'55" 1332 ARAKI TOSHIMI 荒木 寿美
JPN 5°04'16" 1333 ARIMURA SHIGEMITSU 有村 重光
JPN 5°04'20" 1334 TAMURA KAZUNORI 田村 一範
JPN 5°04'23" 1335 HIRANO KUNIO 平野 國生
JPN 5°04'42" 1336 ONO KISHIO 小野喜志男
JPN 5°05'00" 1337 NEMOTO YASUO 根本 康男
JPN 5°05'06" 1338 TAKEDA KAZUYUKI 竹田 和之
JPN 5°05'06" 1339 NOMURA MASAYOSHI 野村 昌良
JPN 5°05'31" 1340 FUNAHASHI SHOJI 船橋 正二
JPN 5°05'47" 1341 SAKA KAZUHIKO 佐田 和彦
JPN 5°05'47" 1342 ARATAKE KENJI 荒武 健二
JPN 5°05'58" 1343 FUJIMOTO HIDEO 藤本 英夫
JPN 5°06'04" 1344 INOUE NOBUHIRO 井上 信博
JPN 5°06'17" 1345 HARA KIYOSHI 原 清
JPN 5°08'08" 1346 SEGUCHI HIROYUKI 瀬口 弘幸
JPN 5°08'10" 1347 TANAKA TETSUO 田中 哲雄
JPN 5°08'13" 1254 HANABUSA KUNIKAZU 英 邦和
JPN 5°08'33" 1348 TAKAHARA SHUNZO 高原 俊三
JPN 5°09'17" 1349 OKUMURA HIROHISA 奥村 裕久
JPN 5°09'52" 1350 TSUJI TOSHIRO 辻 敏雄
JPN 5°09'52" 1351 KIYAMA TOSHINORI 351 KIYAMA TOSHINORI
JPN 5°10'00" 1352 TAGAMI CHITOSHI 352 TAGAMI CHITOSHI
JPN 5°10'34" 1353 NEGUCHI HIROAKI 353 NEGUCHI HIROAKI
JPN 5°10'36" 1354 HIJUYA MACHIO 354 HIJUYA MACHIO
JPN 5°10'46" 1355 HAYASHIDA TAKAMORI 355 HAYASHIDA TAKAMORI
JPN 5°10'59" 1356 MORI SAYOJI 356 MORI SAYOJI
JPN 5°11'49" 1357 MORI SAYOJI 357 MORI SAYOJI

JPN 5°11'30" 1358 INOUE TOSHIFUMI 井上 利文
JPN 5°11'37" 1359 FUKUI YASUFUMI 福井 康文
JPN 5°11'38" 1360 MIURA ASAO 三浦 康男
JPN 5°11'43" 1361 KUMAMOTO KENICHI 隈本 憲一
JPN 5°12'00" 1362 ISHIKAWA TADASHI 石川 正
JPN 5°12'01" 1363 MITO AKIHIKO 水戸 昭彦
JPN 5°12'06" 1364 NAKAO TOMOYASU 中尾 友保
JPN 5°12'11" 1365 MUKAE YOICHI 向江 洋一
JPN 5°12'20" 1366 OKUZATO MASAO 奥里 将夫
JPN 5°12'24" 1367 TSUJIWAKI YOSHINOBU 辻脇 良信
JPN 5°12'41" 1368 KOMINAMI KENJI 小南 健治
JPN 5°12'52" 1369 USHIJIMA RYUJI 牛島 隆治
JPN 5°12'58" 1370 AKAHOSHI HIROYUKI 赤星 博幸
JPN 5°13'05" 1371 YUGE TOSHIHIRO 弓削 俊寛
JPN 5°13'15" 1372 IMAFUKU TERUO 今福 輝雄
JPN 5°13'35" 1373 TOKUNAGA MASASHI 徳永 正志
JPN 5°13'51" 1374 NAKAJIMA MASAHIRO 仲島 正博
JPN 5°14'08" 1375 FURUKI YOSHIHIRO 古木 比嘉
JPN 5°14'15" 1376 HIGA TSUYOSHI 古木 比嘉
JPN 5°14'45" 1377 ARAKANE TORU 新金 徹
JPN 5°15'19" 1378 KAOKU SHINJI 加奥 慎治
JPN 5°15'56" 1379 YUDA TAKASHI 湯田 卓

JPN 5°11'30" 1358 INOUE TOSHIFUMI 井上 利文
JPN 5°11'37" 1359 FUKUI YASUFUMI 福井 康文
JPN 5°11'38" 1360 MIURA ASAO 三浦 康男
JPN 5°11'43" 1361 KUMAMOTO KENICHI 隈本 憲一
JPN 5°12'00" 1362 ISHIKAWA TADASHI 石川 正
JPN 5°12'01" 1363 MITO AKIHIKO 水戸 昭彦
JPN 5°12'06" 1364 NAKAO TOMOYASU 中尾 友保
JPN 5°12'11" 1365 MUKAE YOICHI 向江 洋一
JPN 5°12'20" 1366 OKUZATO MASAO 奥里 将夫
JPN 5°12'24" 1367 TSUJIWAKI YOSHINOBU 辻脇 良信
JPN 5°12'41" 1368 KOMINAMI KENJI 小南 健治
JPN 5°12'52" 1369 USHIJIMA RYUJI 牛島 隆治
JPN 5°12'58" 1370 AKAHOSHI HIROYUKI 赤星 博幸
JPN 5°13'05" 1371 YUGE TOSHIHIRO 弓削 俊寛
JPN 5°13'15" 1372 IMAFUKU TERUO 今福 輝雄
JPN 5°13'35" 1373 TOKUNAGA MASASHI 徳永 正志
JPN 5°13'51" 1374 NAKAJIMA MASAHIRO 仲島 正博
JPN 5°14'08" 1375 FURUKI YOSHIHIRO 古木 比嘉
JPN 5°14'15" 1376 HIGA TSUYOSHI 古木 比嘉
JPN 5°14'45" 1377 ARAKANE TORU 新金 徹
JPN 5°15'19" 1378 KAOKU SHINJI 加奥 慎治
JPN 5°15'56" 1379 YUDA TAKASHI 湯田 卓

M45 MARATHON (マラソン)

1 VAN NOTEN OMER ファン ノーテン オメール BEL 2°33'03"
2 YOSHINAGA MICHIIHITO 吉長 倫仁 JPN 2°43'44"
3 SHIMADA TOSHIYUKI 嶋田 敏明 JPN 2°44'43"
4 KOBAYASHI TAKAYUKI 小林 孝幸 JPN 2°45'13"
5 KUSAMA HIDEO 草間 英男 JPN 2°45'45"
6 HOSHI TSUYOSHI 星 毅 JPN 2°46'57"
7 KAN MASARU 菅 富 JPN 2°48'17"
8 TAKITA HISATOSHI 滝田 久敏 JPN 2°48'33"
9 OTSUKA WATARU 大塚 亘 JPN 2°49'47"
10 KINNO HIROYUKI 金納 弘幸 JPN 2°49'50"
11 MITSUMORI TAKAHISA 三森 隆久 JPN 2°51'08"
12 HAYASHI MASATOSHI 林 正敏 JPN 2°51'41"
13 MASUKAWA MASAYOSHI 増川 政義 JPN 2°52'20"
14 HAGARI YUTA 荒刈 雄太 JPN 2°52'35"
15 SAKAIDA TAKAO 境田 孝雄 JPN 2°53'29"
16 BOQVIST LARS-ERIK ボクヴィスト ラルス エリック SWE 2°53'31"
17 VIEIRA JOAO ビエイラ ホアオ POR 2°53'52"
18 HOKAZONO KOICHI 外園 幸一 JPN 2°54'17"
19 ALMEIDA EDUARDO アルメイダ エドアルド POR 2°54'26"
20 KITAJIMA TOSHIO 北島 利夫 JPN 2°54'36"
21 MATSUO NAOKI 松尾 直昭 JPN 2°54'45"
22 YAMANOE KENJI 山ノ上憲治 JPN 2°54'49"
23 UEHARA HIROSHI 上原 博 JPN 2°55'09"
24 NAKAMURA MITSUO 中村 光男 JPN 2°55'12"
25 LAWFORD JOHN ローフォード ジョン AUS 2°55'29"
26 TAGAMI KEIJIRO 田上恵次郎 JPN 2°56'23"
27 NAGAOKA NOBUAKI 永岡 信昭 JPN 2°56'32"
28 KAKIMOTO NORIO 柿本 矩夫 JPN 2°56'45"
29 CARTER BOB カーター ボブ NZL 2°56'47"
30 NOGUCHI TSUKASA 野口 司 JPN 2°57'14"
31 KAWABATA SHICHIOMI 川端 七臣 JPN 2°57'15"
32 ABE TAKASHI 阿部 孝 JPN 2°57'26"
33 SETOGAWA MAKOTO 瀬戸川 真 JPN 2°57'39"
34 WATANABE TOSHIYUKI 渡辺 敏幸 JPN 2°58'21"
35 WATADA KATSUMI 和多田克己 JPN 2°58'24"
36 OKURA YUKIO 大倉 幸男 JPN 2°58'29"
37 ISHITANI HISASHI 石谷 寿 JPN 2°58'46"
38 KANMORI MITSUGU 掃守 實 JPN 2°58'55"
39 KUKITA EIJI 久木田英治 JPN 2°59'16"
40 FUKUI TADAYOSHI 福井 忠義 JPN 2°59'40"
41 HENDERSON ROBERT ヘンダーソン ロバート AUS 2°59'56"
42 NAKAYAMA YOSHINORI 中山 義則 JPN 3°00'50"
43 DEGUCHI TAKASHI 出口 隆史 JPN 3°00'58"
44 MIYASHITA MICHIO 宮下 道男 JPN 3°01'12"
45 KANAMURA SHIZUO 金村 静男 JPN 3°01'22"
46 KONDO NORIO 近藤 紀夫 JPN 3°01'42"
47 AOKI SHIGERU 青木 繁 JPN 3°01'58"
48 KANEKAWA TAKAO 金川 孝雄 JPN 3°02'09"
49 KUBO YUKIO 久保 幸男 JPN 3°02'22"
50 KUBOTA HIROSHI 窪田 広志 JPN 3°02'39"
51 TANIMOTO KEIJI 谷本 恵司 JPN 3°02'42"
52 GOTO JUNICHI 後藤 淳一 JPN 3°02'43"
53 SAISHO MICHIIHIRO 才所 道弘 JPN 3°03'02"
54 HATANAKA MASATAKE 畑中 正剛 JPN 3°03'20"
55 FUKUSHIMA OSAMU 福島 治 JPN 3°03'39"
56 NIHARA YUKIO 新原 征男 JPN 3°03'29"
57 CLARK MALCOLM クラーク マルコム NZL 3°03'42"
58 MORI YOSHIAKI 森 義昭 JPN 3°03'46"
59 SHIMOJIMA NOBUYUKI 下島 伸介 JPN 3°04'26"
60 YAGI HIROYUKI 八木 宏之 JPN 3°04'33"
61 YAGI HIROYUKI 八木 宏之 JPN 3°04'53"
62 KURIHARA KOICHI 栗原 幸一 JPN 3°05'08"
63 YOSHIMOTO TAKAKAZU 吉野 隆久

65 IZAKO YOSHINOBU 飯迫 善信 JPN 3°05'58"
66 KAGEYAMA JUN 影山 淳 JPN 3°06'39"
67 MASAOKA TAKASHI 正岡 孝志 JPN 3°07'12"
68 SHINOHARA YOSHIO 篠原 義雄 JPN 3°07'19"
69 OTSUKA AKIRA 大塚 啓 JPN 3°07'22"
70 TANIGUCHI SOHITO 谷口 征仁 JPN 3°07'36"
71 KAJISA MITSUNORI 加治佐 光徳 JPN 3°07'37"
72 HOMMA TOSHIYUKI 本間 俊幸 JPN 3°07'41"
73 NAKANO YOSHIO 中野 芳男 JPN 3°07'45"
74 IIDA KOJI 飯田 幸次 JPN 3°07'58"
75 AHRENS WOLFGANG アーレンス ヴォルフガング GER 3°08'27"
76 SHIRAISHI HISASHI 白石 久志 JPN 3°08'30"
77 KINOSHITA YOSHIAKI 木下 義明 JPN 3°08'32"
78 TOMINAGA MASUO 富永 益男 JPN 3°08'37"
79 WATANABE KOJI 渡辺 孝治 JPN 3°08'38"
80 UCHINO YASUHIRO 内野 泰弘 JPN 3°08'41"
81 KOBAYAKAWA KAZUTAMI 小早川和民 JPN 3°08'56"
82 YAMASHITA FUMIO 山下 文夫 JPN 3°09'08"
83 KITANO YASUO 北野 泰生 JPN 3°09'24"
84 TANAKA MINORU 田中 稔 JPN 3°09'34"
85 HAYASHI TADAHARU 林 忠晴 JPN 3°09'44"
86 TAGOMORI TOSHIAKI 田郷 利秋 JPN 3°09'45"
87 TAKANABE MITSURU 高橋 満 JPN 3°09'46"
88 NOBUNAGA OSAMU 設永 修 JPN 3°10'24"
89 TAKAHASHI MASATADA 高橋 正志 JPN 3°11'31"
90 SAKAMOTO YOSHINAO 坂本 好直 JPN 3°11'45"
91 SHIZAWA SHIGEO 始澤 重男 JPN 3°11'49"
92 YANAGIDAIRA CHIAKI 柳平 千秋 JPN 3°11'53"
93 NAKADA MASAHIRO 中田 正弘 JPN 3°11'56"
94 KONDO KAZUFUMI 近藤 和史 JPN 3°12'07"
95 OISHI KYOJI 大石 恭次 JPN 3°12'08"
96 SATO SEISHI 佐藤 清司 JPN 3°12'14"
97 EMURA KATSUTOSHI 江村 勝利 JPN 3°12'18"
98 IKEDA MIKIO 池田三喜雄 JPN 3°12'19"
99 KIYOHARA YASUO 清原 康雄 JPN 3°12'39"
100 ASANO YUTAKA 浅野 裕 JPN 3°12'40"
101 SHOBU SHINICHI 菖蒲 伸一 JPN 3°12'58"
102 YAMAMOTO AKIRA 山本 明 JPN 3°13'21"
103 KATO YASUSHI 加藤 靖 JPN 3°13'23"
104 KITAYAMA YOSHINOBU 北山 吉信 JPN 3°13'42"
105 ANDO KOKI 安藤 光輝 JPN 3°13'43"
106 MURAMATSU AKIO 村松 秋雄 JPN 3°13'51"
107 YAMAMOTO YUJI 山元 勇治 JPN 3°13'52"
108 NAKAMURA TADASHI 中村 正 JPN 3°14'01"
109 NOGUCHI KATSUHIRO 野口 勝宏 JPN 3°14'12"
110 SHIMIZU TOSHIFUMI 清水 俊敏 JPN 3°14'28"
111 DOI NAOKUNI 土居 直国 JPN 3°14'35"
112 KITO SHINYA 鬼頭 信也 JPN 3°14'43"
113 IKEDA TOSHIYUKI 池田 利行 JPN 3°14'51"
114 BABA YASUO 馬場 泰郎 JPN 3°15'05"
115 IMANO HIROTAKE 今野 廣隆 JPN 3°15'16"
116 SAKAGUCHI SHUICHIRO 坂口修一郎 JPN 3°15'24"
117 KURODA YUICHI 黒田 勇一 JPN 3°15'43"
118 KIMURA TAKASHI 木村 隆 JPN 3°16'04"
119 KANAÏ TAKAO 金井 隆雄 JPN 3°16'05"
120 ARNULFO GONZALEZ アーナルフォ ゴンザレツ MEX 3°16'17"
121 FUNABA YASUHIRO 船場 安博 JPN 3°16'25"
122 SAKIYAMA SHIZUO 崎山 静夫 JPN 3°16'26"
123 SUENAGA MASAHIRO 末永 政宏 JPN 3°16'33"
124 SHIRAI TAKAAKI 白井 隆盟 JPN 3°16'52"
125 TAKAHASHI SATOSHI 高橋 敏 JPN 3°16'53"
126 TANIGUCHI MASAO 谷口 正男 JPN 3°17'01"
127 MATSUDAIRA TERUYUKI 松平 輝之 JPN 3°17'03"
128 OYAMA MASAYUKI 大山 正行 JPN 3°17'10"
129 HONDA KIYOSHI 本田 潔 JPN 3°17'32"
130 HASATANI TERUO 架谷 輝雄 JPN 3°17'35"
131 YAMAKAWA TOSHIYUKI 山川 敏行 JPN 3°17'36"
132 OGATA YUKIO 小泉 行夫 JPN 3°17'38"
133 DAIGAKU HARUO 大学 春夫 JPN 3°17'41"
134 SERIKAWA SHUZO 芹川 修蔵 JPN 3°17'57"
135 DOUNOVETZ DANIEL ドノベツ ダニエル FRA 3°18'19"
136 IJIMA SEISHO 飯島 生正 JPN 3°18'27"
137 UCHIYAMA KAZUO 内山 和雄 JPN 3°18'45"
138 GOTO MITOSHI 後藤三十四 JPN 3°18'51"
139 OHASHI YUTAKA 大橋 豊 JPN 3°19'17"
140 UEDA KAZUO 植田 和雄 JPN 3°19'20"
141 NISHIZAKI TOSHIYUKI 西迫 敏幸 JPN 3°19'26"
142 KOMATSU HIROSHI 小松 広 JPN 3°19'28"
143 TANAKA YASUO 田中 康雄 JPN 3°19'31"
144 YAMAMOTO MASAO 山本 正男 JPN 3°19'40"
145 YAMATA HIROFUMI 藪田 博文 JPN 3°19'42"
146 KONTANI SHIGEJI 紺谷 繁次 JPN 3°19'42"
147 NIHEI SHIGERU 二瓶 繁 JPN 3°19'55"
148 MANABE DAISUKE 真辺 大助 JPN 3°20'06"
149 TSUZUKI KATSUJI 都築 勝治 JPN 3°20'14"
150 SHIOZAKI NOBUYUKI 塩崎 信之 JPN 3°20'25"
151 SAKUMA YASUSHI 佐久間 康福 JPN 3°20'29"
152 FUKUGAWARA SHOJI 福川原昭治 JPN 3°20'30"
153 INATOMI MAKOTO 稲富 実 JPN 3°20'31"
154 IBUKURO MASAFUMI 衣袋 正史 JPN 3°20'33"
155 TSUCHIMURA KINJI 土村 欣治 JPN 3°20'40"
156 KITANI KAZUO 木谷 一夫 JPN 3°20'42"
157 SUZUKI TOSHIRO 鈴木 俊朗 JPN 3°20'44"

159 IOKA KOZO 飯岡 宏三 JPN 3°21'19"
160 MUTAGUCHI TATSUYA 羊田口達也 JPN 3°21'35"
161 NAKANO YOSHITERU 中野 義輝 JPN 3°21'36"
162 KOGA MASATO 古賀 正人 JPN 3°21'38"
163 FUKUDA TADAFUMI 福田 忠文 JPN 3°21'48"
164 MATSUSHITA TETSUYA 松下 哲也 JPN 3°21'55"
165 NAOI NOBORU 井野 昇 JPN 3°22'03"
166 HAYASHI SUEHIRO 林 末弘 JPN 3°22'13"
167 YOSHINO SEICHIRO 吉野清一郎 JPN 3°22'16"
168 MIYAGAWA TAKESHI 宮川 武士 JPN 3°22'19"
169 TANABE MINORU 田部 正策 JPN 3°22'27"
170 YAMASHITA SHOSAKU 山下 横 JPN 3°22'30"
171 TANAKA SEIKO 田中 成功 JPN 3°22'31"
172 MORI KATSUYOSHI 森 勝義 JPN 3°22'31"
173 OSU KEIICHI 小薄 啓一 JPN 3°22'32"
174 YAMADA HARUYASU 山田 晴康 JPN 3°22'59"
175 MURAI SHOJI 村井 正司 JPN 3°23'01"
176 TSURUTA GENTARO 鶴田源太郎 JPN 3°23'05"
177 TOYAMA KIICHI 当山 喜一 JPN 3°23'10"
178 HANADA HIROYUKI 花田 博之 JPN 3°24'02"
179 OKI RYOZO 大木 良三 JPN 3°24'05"
180 SAWA MASAO 澤 将夫 JPN 3°24'17"
181 TAKANAMI TOMOSHI 高波 友志 JPN 3°24'17"
182 OBA TEIJI 大場 貞二 JPN 3°24'18"
183 HOASHI MASAHIRO 帆足 昌平 JPN 3°24'40"
184 SAKAI YASUO 184 SAKAI YASUO JPN 3°24'43"
185 AYUKAWA TETSUO 185 AYUKAWA TETSUO JPN 3°24'47"
186 TOMIMURA KEN 186 TOMIMURA KEN JPN 3°25'05"
187 HASHIMOTO TAKASHI 橋本 高士 JPN 3°25'10"
188 SUGINO KOITI 188 SUGINO KOITI JPN 3°25'14"
189 YOSHIDA SEIJI 吉田 清司 JPN 3°25'32"
190 ONITSUKA MASATOSHI 鬼塚 昌年 JPN 3°25'46"
191 NAKAMOTO KAZUYA 仲本 豊 JPN 3°25'47"
192 TAKAHASHI YUTAKA 高橋 一也 JPN 3°25'59"
193 SHIOTA YOSHITERU 谷口 征義 JPN 3°26'31"
194 TANIGUCHI YUKIYOSHI 平野 正善 JPN 3°26'36"
195 HIRANO MASAYOSHI 阿部 敏信 JPN 3°26'38"
196 ABE HIRONOBU 加藤 信一 JPN 3°26'44"
197 KATO SHINICHI 加藤 信一 JPN 3°26'44"
198 SAITA IKUO 198 SAITA IKUO JPN 3°26'47"
199 SWEETMAN RICHARD スウィートマン リチャード NZL 3°26'47"
200 ITO MASAYOSHI 伊藤 政良 JPN 3°26'53"
201 NAKAE NAMIO 中江南海雄 JPN 3°27'06"
202 OSE AKIRA 小瀬 晃 JPN 3°27'08"
203 YOSHIMURA KAZUYOSHI 吉村 一良 JPN 3°27'11"
204 NISHIDA JUNJI 西田 順治 JPN 3°27'12"
205 KUBOYAMA AKIRA 岡田 明 JPN 3°27'16"
206 EZAKI SUEHIRO 江崎 末広 JPN 3°27'28"
207 ISHIKAWA SAKAE 石川 栄 JPN 3°27'35"
208 HARA KENJI 原 健次 JPN 3°27'45"
209 OTA KESAO 太田今朝男 JPN 3°27'51"
210 OSAWA HIROSHI 大沢 浩 JPN 3°27'54"
211 FUJIYAMA MORIICHI 藤山 盛一 JPN 3°27'55"
212 ASAI TSUGIO 浅井 次男 JPN 3°27'58"
213 ISHIBASHI SINICHI 石橋 一伸 JPN 3°28'04"
214 KAWANAMI TADASU 河原 規 JPN 3°28'08"
215 TOKUNAGA KOICHI 徳永 剛一 JPN 3°28'13"
216 TOMIMATSU HIROYUKI 富松 宏幸 JPN 3°28'15"
217 MEGUMI TOSHIAKI 恵 利明 JPN 3°28'17"
218 IZENA MASAHIRO 伊是名正廣 JPN 3°28'18"
219 SAITO SHINSUKE 斎藤 新祐 JPN 3°28'24"
220 OGINO YUTAKA 荻野 茂 JPN 3°28'35"
221 FUJIMAKI YOSHIHIKO 藤牧 芳彦 JPN 3°28'41"
222 TAKAHASHI NOBIRU 高橋 伸 JPN 3°28'44"
223 SASAKI MASAMOTO 佐々木正元 JPN 3°28'46"
224 WAKAMATSU HIDEO 若松 英雄 JPN 3°28'52"
225 MINO YUJI 箕野 雄次 JPN 3°28'53"
226 KIMURA TAKUJI 木村 卓治 JPN 3°28'57"
227 MORI SHINICHI 森 伸一 JPN 3°29'05"
228 YAMASHITA TADAO 山下 忠夫 JPN 3°29'14"
229 YAMASAKI HIDEO 山崎日出男 JPN 3°29'25"
230 KUNZE BERND クンツェ ベルント GER 3°29'35"
231 WATAE MITSUO 渡瀬 三男 JPN 3°29'36"
232 FUKUI MASAYUKI 福井 正行 JPN 3°29'44"
233 KAMIYANAGI HARUMI 上柳 晴美 JPN 3°29'52"
234 NAKAMURA KAZUHIKO 中村 和彦 JPN 3°29'55"
235 HASHIMOTO MASAHIRO 橋本 政彦 JPN 3°30'03"
236 FUKUMATSU YUKUO 福松 征男 JPN 3°30'03"
237 UECHI ISAMU 上地 勇 JPN 3°30'16"
238 YAMAZAKI AKIRA 山崎 晃 JPN 3°30'17"
239 KASAHARA TADAYUKI 笠原 忠之 JPN 3°30'21"
240 SUZUKI YOSHIKI 鈴木 芳秋 JPN 3°30'24"
241 DIAS FERNANDO FREIRE ディアス フェルナンド フレイレ BRA 3°30'24"
242 FUJISAWA JUNICHI 藤沢 純一 JPN 3°30'51"
243 FUJII KENJI 藤井 健次 JPN 3°30'54"
244 KOGA KAZUO 古賀 和雄 JPN 3°31'03"
245 KUBOTA SEICHI 窪田 精一 JPN 3°31'12"
246 MAEDA TADAYUKI 前田 忠幸 JPN 3°31'30"
247 MUTO SHIZUO 武藤 静雄 JPN 3°31'35"
248 ENOKIDA MASAYUKI 榎田 昌幸 JPN 3°31'47"
249 KATO KIMISUKE 加藤 君輔 JPN 3°31'52"
250 MURA YOSHIO 三浦 由男 JPN 3°31'55"
251 TANAKA KAZUSHI 251 TANAKA KAZUSHI JPN 3°32'05"
252 HATA MASAYUKI 畑 正幸 JPN 3°32'08"

254 TAKANO MITSUAKI 鷹野 光明 JPN 3°32'20"
255 SHIOHAMA KOICHI 塩浜 康一 JPN 3°32'22"
256 KANAMORI TAKASHI 金丸 隆修 JPN 3°32'27"
257 KANEMARU OSAMU 金丸 修 JPN 3°32'30"
258 HAMAKAWA MASASHI 浜川 正志 JPN 3°32'30"
259 TAKAKI HIROOMI 高木 啓臣 JPN 3°32'38"
260 TAMATSUKURI YOSHIO 玉造 祐夫 JPN 3°32'39"
261 YAMADA NAOHIRO 山田 直大 JPN 3°32'40"
262 ASANO MASATO 浅野 真同 JPN 3°32'40"
263 NAKAMURA RITSUHIDE 中村 律秀 JPN 3°32'54"
264 ARAKI TADAKATSU 荒木 忠勝 JPN 3°32'56"
265 KAGEYAMA MITSUHIRO 影山 光秀 JPN 3°32'56"
266 MATSUSHIMA KAORU 松島 薫 JPN 3°32'57"
267 KOARASHI MASA HARU 小嵐 正治 JPN 3°33'08"
268 ITO YOSHIHARU 伊藤 喜春 JPN 3°33'10"
269 KAWANO MICHINORI 河野 道徳 JPN 3°33'15"
270 KATO RYUICHI 加藤 隆一 JPN 3°33'18"
271 FUJITA MASAKATSU 藤田 正勝 JPN 3°33'19"
272 MIYAHARA MITSUO 宮原 光男 JPN 3°33'23"
273 NISHIMOTO TSUTOMU 西本 勉 JPN 3°33'24"
274 MATSUOKA KESAO 松岡今朝男 JPN 3°33'46"
275 KIMURA YOSINORI 木村 善則 JPN 3°33'57"
276 MATSUSHITA SADA O 小嵐 貞男 JPN 3°33'57"
277 MAEHIRA CHIKAO 前平 親雄 JPN 3°34'07"
278 ANDO SHIGEAKI 安藤 茂秋 JPN 3°34'16"
279 TSURUOKA HISAYUKI 鶴岡 久志 JPN 3°34'28"
280 KARINO ISAMU 狩野 勇 邦宏 JPN 3°34'32"
281 MIHARA HIDETOSHI 三原 敏男 JPN 3°34'37"
282 BANNO KUNIHICO 坂野 清敬 JPN 3°34'58"
283 KARINO TOSHIO 狩野 敏男 JPN 3°35'08"
284 SAKAGUCHI MASATAKA 坂口 民生 JPN 3°35'14"
285 SHURI TAMIO 修理 博人 JPN 3°35'18"
286 FUKAYAMA HIROTO 深山 隆雄 JPN 3°35'24"
287 SUGIURA TAKAO 杉浦 悟 JPN 3°35'28"
288 TODOROKI SATORU 轟 末成 JPN 3°35'28"
289 SUEMATSU KAZUNARI 末松 義春 JPN 3°35'28"
290 TAZAKI YOSHIHARU 田崎 重幸 JPN 3°35'32"
291 SATO SHIGEYUKI 佐藤 重幸 JPN 3°35'34"
292 WATANABE SHIGERU 渡辺 繁 JPN 3°35'39"
293 AOYAGI ATSUSHI 青柳 厚司 JPN 3°35'48"
294 TAKAGI KAORU 高木 善 馨 JPN 3°35'48"
295 TAKEDA MASATSUGU 武田 正次 JPN 3°35'59"
296 NISHIMURA HIYOSHI 西村 日吉博 JPN 3°36'05"
297 IWASAKI HIROSHI 岩崎 昌二 JPN 3°36'05"
298 YANAI HIDEO 柳井 英夫 JPN 3°36'10"
299 TOKAI YOSHIMI 渡海 義一 JPN 3°36'10"
300 OKADA YASUICHI 岡野 勝義 JPN 3°36'14"
301 MIYANO KATSUYOSHI 宮野 泰一 JPN 3°36'21"
302 SASAKI TOSHIHIKO 佐々木俊彦 JPN 3°36'28"
303 OTA SEIJI 大田 誠志 JPN 3°36'44"
304 HIRAOKA MASARU 平岡 勝 JPN 3°36'51"
305 ARAKAWA SUSUMU 荒川 進 JPN 3°36'59"
306 HAGIWARA HIDEYUKI 萩原 英幸 JPN 3°37'08"
307 ISHII TADAOMI 上田 弘則 JPN 3°37'11"
308 SOTOME KATSUO 早乙女勝雄 JPN 3°37'40"
309 NAKAYAMA KENJI 中山 顕児 JPN 3°37'48"
310 GUSHIKEN MASAO 奥志堅正雄 JPN 3°37'50"
311 AZUMA YUJI 我妻 祐次 JPN 3°37'55"
312 TANINAKA KIYOTO 谷中 清人 JPN 3°37'58"
313 KAWAKAMI SHIGETO 川上 成人 JPN 3°38'04"
314 FUCHIGAMI MASAYUKI 湖上 正征 JPN 3°38'10"
315 TAKAHASHI TANINORI 高橋 民則 JPN 3°38'13"
316 KAI KAZUNARI 甲斐 一成 JPN 3°38'13"
317 TAKAHATA MIKIO 高畑 幹雄 JPN 3°38'16"
318 SUEYOSHI CHUICHI 末吉 忠市 JPN 3°38'33"
319 NAKAMURA SHINICHI 中村 慎一 JPN 3°38'34"
320 MOMIYAMA MASAYA 椋山 雅也 JPN 3°38'40"
321 KITAGAWA HIDEO 北川 秀雄 JPN 3°38'45"
322 MIYASHITA TADASHI 宮下 正 JPN 3°38'47"
323 SUGIMOTO EIJI 杉本 栄次 JPN 3°38'56"
324 SAZANAMI TSUGITO 漣 健人 JPN 3°38'56"
325 KASHIYAMA TAKASHI 栗山 卓嗣 JPN 3°38'58"
326 SHIBAKO NAOTOSHI 柴戸 直善 JPN 3°39'00"
327 NAKASHIMA TADAO 中島 忠夫 JPN 3°39'09"
328 TSHUKAO KAZUO 津波古和雄 JPN 3°39'11"
329 TAKAHASHI MATSUJI 高橋 松司 JPN 3°39'20"
330 UENO SUNAO 上野 直治 JPN 3°39'30"
331 HONMURA OSAMU 本村 治 JPN 3°39'32"
332 SESEI KATSURO 瀬々井勝郎 JPN 3°39'32"
333 MUKAIYAMA TADAHIRO 向山 忠弘 JPN 3°39'42"
334 SHIRAKAWA SATORU 白川 了 JPN 3°39'42"
335 ONUMA SHINJI 大沼 眞而 JPN 3°39'45"
336 ARAKAKI SEIKEN 新垣 盛健 JPN 3°39'45"
337 MIYAGAWA KUNIHARU 宮川 邦治 JPN 3°39'48"
338 FUKAYA SADA O 深谷 貞夫 JPN 3°39'48"
339 KIMURA EIJI 木村 栄治 JPN 3°39'49"
340 SATO FUMIO 佐藤 文男 JPN 3°39'49"
341 NAKAMURA TETSUO 中村 哲夫 JPN 3°40'01"
342 URAKAMI KAZUHISA 浦上 久一 JPN 3°40'02"
343 YOSHIMI KATSUMI 吉見 且三 JPN 3°40'03"
344 TAGUCHI KENZO 田口 憲三 JPN 3°40'19"
345 SHIMOBAYASHI NORIO 下林 憲三 JPN 3°40'35"
346 OIKAWA YUKIO 及川 剛夫 JPN 3°40'36"
347 YAMADA ICHIO 山田 幸夫 JPN 3°41'22"
348 INOUE AKIRA 井上 朗 JPN 3°41'42"
349 IWAI MASANOBU 岩井 正 JPN 3°41'44"

351 TAJIRI NORISHIGE 田尻 憲重 JPN 3°41'54"
352 TAKEGAMI YOSHIO 竹上 嘉勇 JPN 3°42'06"
353 HIRONAKA MASANOBU 廣中 正信 JPN 3°42'07"
354 YOSHITAKE HIROHARU 吉武 寛治 JPN 3°42'07"
355 ZUSHI HARUYOSHI 園師 春義 JPN 3°42'10"
356 HAYAMI YOSHIMASA 速水 美正 JPN 3°42'20"
357 NISHIGUCHI FUMIAKI 西口 文昭 JPN 3°42'20"
358 TAKENAGA SHOJI 武永 正治 JPN 3°42'25"
359 OGAWA MASATOSHI 小川 雅敏 JPN 3°42'25"
360 OGAWA ATSUSHI 小川 淳 JPN 3°42'58"
361 FUKAI SHIRO 深井 志郎 JPN 3°43'00"
362 UHARA KAZUAKI 右原 和明 JPN 3°43'05"
363 KAMIYA MASAYUKI 神谷 眞行 JPN 3°43'09"
364 HASEGAWA MAKOTO 長谷川 誠 JPN 3°43'31"
365 YAMANO HIROYOSHI 山野井裕義 JPN 3°43'39"
366 FUKAGAWA AKIRA 深川 義久 JPN 3°43'45"
367 KISHITA TERUHISA 木下 輝久 JPN 3°43'50"
368 KASAI FUMIO 笠井 文雄 JPN 3°43'50"
369 HIGUCHI HIDEIMITSU 樋口 秀滿 JPN 3°43'54"
370 KONO ARITOSHI 河野 有俊 JPN 3°43'59"
371 MASUDA YASUHIRO 増田 康弘 JPN 3°44'15"
372 NISHIMURA KOICHI 西村 耕一 JPN 3°44'20"
373 IGA YOSHIO 伊賀 義夫 JPN 3°44'52"
374 FURUTA NOBUHIRO 古田 信弘 JPN 3°44'53"
375 SHIBAMOTO SHIGEAKI 柴本 繁昭 JPN 3°44'54"
376 FUKAMI TAKIO 深水 滝夫 JPN 3°45'01"
377 TAKEHITA HIROSHI 竹下 寛 JPN 3°45'16"
378 SEKI KUNIO 関 國雄 JPN 3°45'20"
379 KIDERA TATSUMI 木寺 辰己 JPN 3°45'23"
380 TOKUNAGA YOSHIFUMI 徳永 義文 JPN 3°45'25"
381 SOTOMURA YOSHITAKA 外村 良隆 JPN 3°45'28"
382 TOMITA RYOICHI 冨田 良一 JPN 3°45'31"
383 MASUI TADAO 増井 忠雄 JPN 3°45'41"
384 NAKAIZUMI SOICHI 中泉 宗市 JPN 3°45'55"
385 INOUE HARUO 井上 春生 JPN 3°46'00"
386 AOKI KYOHEI 青木 教平 JPN 3°46'02"
387 KAWANO MIKIO 河野 幹男 JPN 3°46'03"
388 SHINONAGA HIROSHI 篠永 宏 JPN 3°46'06"
389 OKUBO NORIO 大久保則夫 JPN 3°46'11"
390 SHIGA AKIMASA 志賀 昭正 JPN 3°46'12"
391 KAWAUCHI KAZUSHI 川内 和志 JPN 3°46'25"
392 INO SUEYUKI 井野 末行 JPN 3°46'52"
393 MORIYAMA KOJI 森山 幸二 JPN 3°46'58"
394 OGAWA MASAYUKI 小川 正行 JPN 3°46'58"
395 URASAKI KATSUHIRO 浦崎 克弘 JPN 3°47'11"
396 OSAKI MASAMICHI 大崎 正道 JPN 3°47'15"
397 TSUJII KATSUTOSHI 辻井 勝年 JPN 3°47'19"
398 NAKATOMI NORIHIKO 中富 倫彦 JPN 3°47'27"
399 OITATE KAORU 追立 薫 JPN 3°47'33"
400 FUKUDA SHIGEKAZU 福田 重一 JPN 3°47'46"
401 ITO SHIRO 伊藤 四郎 JPN 3°47'51"
402 UEDA HIRONORI 上田 弘則 JPN 3°48'07"
403 MATSUMURA YUKIO 松村 行雄 JPN 3°48'13"
404 KANEKO TAKEYASU 金子 健康 JPN 3°48'14"
405 SUZUKI KAZUYOSHI 鈴木 一義 JPN 3°48'42"
406 AOI TOSHIO 青井 俊夫 JPN 3°48'43"
407 HAKOMUNE TETSUO 若林 徹夫 JPN 3°48'46"
408 TAJIMA TAKAYOSHI 田嶋 孝義 JPN 3°48'48"
409 TAKEMOTO OSAMU 竹本 修 JPN 3°48'50"
410 SAEKI SHINJI 佐伯 眞治 JPN 3°48'56"
411 KUSANO TAKESHI 草野 健 JPN 3°48'58"
412 SATO HIROKATSU 佐藤 博勝 JPN 3°48'59"
413 OMORI KAZUMI 大森 和夫 JPN 3°49'07"
414 ONE KATSUJI 大根 克治 JPN 3°49'17"
415 MUKOJIMA KATSUMA 向島 勝真 JPN 3°49'31"
416 OSAWA TETSUYUKI 大澤 哲之 JPN 3°49'32"
417 MORIKAWA MASAO 森川 政雄 JPN 3°49'32"
418 ISHITOBI SEISUKE 石飛 精助 JPN 3°50'03"
419 SUGIMOTO YOSHIO 杉本 嘉雄 JPN 3°50'15"
420 EGUCHI KATSUHISA 江口 勝久 JPN 3°50'26"
421 INOUE KOICHI 井上 浩一 JPN 3°50'29"
422 AMAMOTO SHIRO 天本 志郎 JPN 3°50'44"
423 TSUKAMOTO HIDEOTOSHI 塚元 秀利 JPN 3°51'06"
424 ISHIDA SADANOBU 石田 眞信 JPN 3°51'14"
425 MURAGUCHI SHOZO 村口 省三 JPN 3°51'18"
426 NOZAWA HITOSHI 野沢 均 JPN 3°51'35"
427 HARUHATA SHIGEYUKI 春畑 成幸 JPN 3°51'44"
428 SHIMABUKURO TAKEICHI 島袋 岳一 JPN 3°51'48"
429 SHOJI MASARU 庄司 勝 JPN 3°52'11"
430 KUWAE FUMIHIRO 桑江 文博 JPN 3°52'12"
431 TANABE FUSAICHI 田辺 房一 JPN 3°52'12"
432 SEO ITSUO 瀬尾 五男 JPN 3°52'15"
433 YOSHIDA KENJI 吉田 賢二 JPN 3°52'19"
434 SHIMODA KAZUHIRO 下田 和弘 JPN 3°52'22"
435 HIJIOKA OSAMU 飯岡 攻 JPN 3°52'35"
436 TOMINAGA TOSHIO 藤岡 利雄 JPN 3°52'37"
437 KENJO NOBORU 献上 昇 JPN 3°52'48"
438 IWAMI TOSHIHIDE 若見 俊秀 JPN 3°52'48"
439 UEDA YUKIO 上田 幸男 JPN 3°52'48"
440 YOSHITOMI YASUO 吉富 和雄 JPN 3°52'48"
441 ATONO JUNICHI 阿野 淳一 JPN 3°53'20"
442 MIZUNO KIMIAKI 水野 公明 JPN 3°53'21"
443 KURODA KEIJI 黒田 慶次 JPN 3°53'24"
444 YAMAZATO MITSUMASA 山本 光三

446 KUME KOICHI 久米 康市
447 USUI EIJI 臼井 栄二
448 NISHI MASAHICO 西 尹彦
449 SUWA KIYOSHI 諏訪 清
450 MURAKAMI MINORU 村上 稔
451 FUJIMOTO BUNICHI 藤本 文一
452 NAKA KENJI 中 健次
453 SOUSA DEVALDINO ソウサ デバルディノ
454 SATO TANICHIRO 佐藤谷 一郎
455 HINAGO YOSHIO 日名子 義生
456 TOKUJI KAZUO 得字 一男
457 TORITANI YOSHIFUMI 鳥谷 義文
458 KAMEDA TAKASHI 亀田 隆
459 MATSUKAWA IKUO 松川 育夫
460 YOSHIMURA YOSHINORI 吉村 義志
461 YAMAGUCHI TOYOSHI 山口 豊志
462 TANAKA MINORU 田中 稔
463 TOMITA HIROYUKI 富田 統之
464 HANEDA SHUZO 羽根田 周三
465 YOSHIZUMI KATSUTOSHI 吉住 勝敏
466 KOBAYASHI JINICHI 小林 仁一
467 HAYASHI TADAMASA 林 忠幹
468 HASHIMOTO TAKASHI 橋本 高士
469 YAMADA MASARU 山田 勝
470 SAKAMOTO TERUO 坂本 照夫
471 SATO MITSUO 佐藤 允男
472 TOKUDA MITSUO 徳田 三夫
473 MORI MASAKAZU 森 政和
474 AKIBA NOBUYOSHI 秋葉 信吉
475 ADACHI ISAMU 安達 勇
476 TAMAKI HIROSHI 玉置 博
477 MIYATA YASUO 宮田 康夫
478 SEKI MAKOTO 関 誠
479 WATANABE HISAO 渡辺 尚夫
480 KAWAGUCHI FUMIO 川口 文夫
481 HIRANO HARUHIKO 平野 晴彦
482 UCHIDA TOMOO 内田 朝夫
483 IZUMI KOJI 伊津見 晃二
484 KATSUYAMA KENJI 勝山 憲二
485 SHIBATA YOKICHI 柴田 要吉
486 FUKAWA NAOHIRO 府川 直弘
487 OHASHI KAZUO 大橋 一男
488 HOSODA SUSUMU 細田 進
489 YABE KENJI 屋部 憲次
490 ONOUE JOJI 尾上 譲二
491 YASUDA AKIRA 安田 明
492 TANAKA HISAMI 田中 久實
493 SHIMIZU RYOICHI 清水 良一
494 ASAI KUNIMASA 浅井 國勝
495 YANASE KAZUARI 柳瀬 和生
496 KONO TOSHIHIKO 河野 敏彦
497 MORIOKA MEGUMI 森岡 恵
498 MIZUNO TOYOYUKI 水野 豊之
499 FUJIMOTO HIROAKI 藤本 博明
500 SOMEYA AKIYOSHI 染矢 秋義
501 MORIMOTO NOBUO 守本 宣雄
502 MORITA TOMIO 森田 富雄
503 NISHI NOBUYUKI 西 信之
504 MIYAZAKI MASAMI 宮崎 正巳
505 KAWANO MASAYOSHI 河野 正吉
506 FURUSE EIICHI 古瀬 英一
507 TAMASHIRO MITSUNORI 玉城 満則
508 TABATA KOICHI 田畑 耕一
509 YOKOTA SHIGEAKI 横田 重明
510 KAI HISASHI 甲斐 寿
511 NAKAYAMA KOICHI 中山 幸一
512 TAMAKI HIDEAKI 玉木 秀明
513 NAGURA TETSUO 名倉 鉄夫
514 NAKAMURA SHIGERU 中村 繁
515 SANO TOSHIHIRO 佐野 敏博
516 ARAI YASUYUKI 荒井 安幸
517 ISHIDA NOBUO 石井 伸夫
518 KINJO SHIGEO 金城 繁雄
519 HAYASHI KOICHI 林 昂一
520 SAKAJIRI HITOHICO 坂尻 仁彦
521 TOYODA TOKUYA 豊田 徳哉
522 KAMIMURA FUMITO 神村 文入
523 MIZOGUCHI HIDETOSHI 溝口 秀俊
524 YAMAMOTO KYOJI 山本 孝二
525 MIMURA SHINICHI 三村 伸一
526 ITO HAJIME 伊藤 一
527 OTA TADAOKI 大田 忠彰
528 KAWANO NAOPYUKI 河野 直幸
529 FUJIYOSHI KAZUTOSHI 藤吉 一敏
530 UOTA KAZUO 宇田 一雄
531 MINORI HIROMOTO 三乗 洋元
532 KIFUKU YOSHIAKI 来福 芳明
533 GOTO HIROSHI 後藤 洋
534 MOCHIHARA HISAMITSU 持原 久光
535 NAKAGAWA YUKO 中川 祐光
536 TAKAHASHI IKUO 高橋 幾夫
537 MAEDA YOSHIIHISA 前田 芳久
538 UCHINO MASAYUKI 内野 正幸
539 HAMA YOSHIHISA 羽馬 秀壽
540 VOLCHENKOV MICHAEL ボルチェンコフ ミハエル

JPN 3° 53'43"
JPN 3° 53'50"
JPN 3° 53'58"
JPN 3° 54'18"
JPN 3° 54'21"
JPN 3° 54'25"
JPN 3° 54'26"
BRA 3° 54'27"
JPN 3° 54'29"
JPN 3° 54'30"
JPN 3° 54'36"
JPN 3° 54'41"
JPN 3° 54'48"
JPN 3° 54'49"
JPN 3° 54'50"
JPN 3° 54'53"
JPN 3° 55'02"
JPN 3° 55'07"
JPN 3° 55'11"
JPN 3° 55'11"
JPN 3° 55'12"
JPN 3° 55'22"
JPN 3° 55'29"
JPN 3° 55'31"
JPN 3° 55'32"
JPN 3° 55'34"
JPN 3° 55'35"
JPN 3° 55'39"
JPN 3° 55'45"
JPN 3° 55'56"
JPN 3° 56'08"
JPN 3° 56'10"
JPN 3° 56'20"
JPN 3° 56'24"
JPN 3° 56'26"
JPN 3° 56'31"
JPN 3° 56'40"
JPN 3° 56'44"
JPN 3° 56'45"
JPN 3° 56'59"
JPN 3° 57'08"
JPN 3° 57'18"
JPN 3° 57'19"
JPN 3° 57'24"
JPN 3° 57'25"
JPN 3° 57'26"
JPN 3° 57'27"
JPN 3° 57'28"
JPN 3° 57'36"
JPN 3° 57'45"
JPN 3° 57'49"
JPN 3° 57'52"
JPN 3° 57'53"
JPN 3° 57'56"
JPN 3° 57'58"
JPN 3° 57'59"
JPN 3° 58'03"
JPN 3° 58'06"
JPN 3° 58'25"
JPN 3° 58'30"
JPN 3° 58'31"
JPN 3° 58'39"
JPN 3° 58'47"
JPN 3° 58'57"
JPN 3° 59'03"
JPN 3° 59'04"
JPN 3° 59'06"
JPN 3° 59'08"
JPN 3° 59'09"
JPN 3° 59'11"
JPN 3° 59'17"
JPN 3° 59'24"
JPN 3° 59'31"
JPN 3° 59'40"
JPN 3° 59'41"
JPN 3° 59'44"
JPN 3° 59'48"
JPN 3° 59'50"
JPN 4° 00'01"
JPN 4° 00'04"
JPN 4° 00'07"
JPN 4° 00'18"
JPN 4° 00'25"
JPN 4° 00'27"
JPN 4° 00'30"
JPN 4° 00'44"
JPN 4° 01'09"
JPN 4° 01'20"
JPN 4° 01'30"
JPN 4° 01'33"
JPN 4° 01'42"
JPN 4° 01'46"
JPN 4° 01'52"
RUS 4° 01'54"
JPN 4° 02'00"

542 MATSUMOTO NOBORU 松元 昇
543 SAKAI MICHIRI 酒井 道有
544 YAMAUCHI ATSUYUKI 山内 篤行
545 MORI TADAYOSHI 森 忠義
546 KAWANO YASUHIRO 河野 安広
547 HARADA HIROKUNI 洋邦 新三
548 KAWAGUCHI YASUHARU 川口 泰治
549 KATO RYUAKI 加藤 隆明
550 HANADA KAZUMI 花田 一美
551 KATO NOBORU 加藤 昇
552 KISHII SHOJI 岸井 松司
553 ICHIKI TADAOMI 一木 志臣
554 KAWANABE NOBUO 川鍋 信夫
555 JO KIMIHIKO 城 公彦
556 MOGENA JACINTO モゲナー ヤシント
557 TANIGUCHI MASAOKI 谷口 正昭
558 KAIMOTO TAKASHI 皆元 高志
559 MAEDA SEIICHI 前田 静一
560 ASO KENJI 安藤 健二
561 MATSUMOTO ISSEI 松本 一正
562 NAMIE SUSUMU 波江 進
563 ISHIDA KANAIE 石田 佳苗
564 TAMURA KEIGO 田村 慶吾
565 IWASAKA HIROMICHI 岩坂 廣道
566 TOGAWA KATSUYUKI 桐原 勝征
567 KOMURA TAMOTSU 古村 保
568 AIKO TOSHITAKA 愛甲 利孝
569 OTSUKA KUNINORI 大塚 邦紀
570 FUJITA SHINJI 藤田 真次
571 KASHIWADA HOICHIRO 柏田 宝一郎
572 YAMASHITA SHINYA 山下 真也
573 IMAMURA KAZUYOSHI 今村 和義
574 HANADA HIROMITSU 花田 敬三
575 BECKETT WILLIAM ベケット ウィリアム
576 IWASAKA MASAFUMI 岩坂 雅文
577 KOBAYASHI TETSURO 小林 哲朗
578 ONISHI KAZUHISA 大西 和久
579 KIMURA SUSUMU 木村 進
580 YABUTA HIROFUMI 薮田 博文
581 HIKITA SHIGEO 疋田 重夫
582 KAWAI KOZO 河合 浩三
583 KAWANO TAKANORI 河野 孝教
584 DOKYU NOBUYUKI 道休 宣之
585 KAWANO KATSUHIKO 河野 勝彦
586 TAKAE YUKIKAZU 高江 行一
587 ISHIZAKA TOSHIO 石坂 俊雄
588 MATSUKI HIROYOSHI 松木 博義
589 YAMAMOTO TAMIO 山本 民夫
590 SUGIYAMA TAKESHIRO 杉山 武嗣郎
591 KUHARA KUNIKAZU 久原 邦一
592 MIZOGUCHI FUJIO 溝口 不二男
593 TOYAMA HIDETOSHI 外山 英敏
594 NISHIMOTO MASAHIRO 西本 正弘
595 SHIMADA MASAHARU 島田 正治
596 OKADA HIDEKI 岡田 秀起
597 IENAGA KIYOFUMI 家永 清文
598 EBUCHI TAKANORI 江渕 孝憲
599 SANADA YUTAKA 真田 豊
600 WADA FUMINOBU 和田 文暢
601 SUZUKI JIRO 鈴木 文郎
602 NAKASHIMA HARUO 中島 春男
603 TOSHIMORI MIKI 年森 幹
604 INOUE KAZUO 井上 一夫
605 NAGINO SHUICHI 奈木野 修一
606 TOBITA MASASHI 飛田 政司
607 SUZUKI GORO 鈴木 五郎
608 OKUI MASAO 奥井 正雄
609 TAKEMOTO CHUJI 竹本 忠司
610 NISHIOKA SHIGERU 西岡 繁
611 SAWA TOSHIYUKI 澤 利之
612 SHII YUKI HARU 四位 利治
613 TANAKA YASUYUKI 田中 保幸
614 KUROKAWA CHIAKI 黒川 千明
615 TOKUHIRO TAKUJI 徳弘 卓二
616 FUNAKI YOSHINORI 舟木 芳則
617 KADONO MASAO 勘野 雅夫
618 KUROKI MORIKIYO 黒木 守清
619 IZUMOTO TADAO 伊豆元 直男
620 UDAKA MASAKI 宇高 正木
621 UKAI YOSHIFUMI 鵜飼 好文
622 NARIAI OSAMU 成相 治
623 NAKASHIMA TADAO 中島 忠夫
624 NATSUME MIYUKI 夏目 幸
625 NOMOTO TAKASHI 山本 隆志
626 TANIGUCHI SHUJI 谷口 秀次
627 HONBU TETSUO 本部 哲男
628 TERAU MASAHIRO 寺尾 正大
629 YOSHIGAI MASAOKI 吉海 正起
630 FUKUYAMA TADAKAZU 福山 忠和
631 SEKINE YOSHIO 関根 好雄
632 ETO AKIRA 衛藤 昭
633 KAMEYAMA KAZUO 亀山 賢寿夫
634 NAGAKI MITSUSHIGE 635 MAEJIMA HIROSHI 636 MUYATAKI KENJI

JPN 4° 02'08"
JPN 4° 02'16"
JPN 4° 02'32"
JPN 4° 02'37"
JPN 4° 02'52"
JPN 4° 02'55"
JPN 4° 03'04"
JPN 4° 03'05"
JPN 4° 03'22"
JPN 4° 03'37"
JPN 4° 03'46"
JPN 4° 03'48"
JPN 4° 04'00"
DOM 4° 04'12"
JPN 4° 04'23"
JPN 4° 04'24"
JPN 4° 04'43"
JPN 4° 04'45"
JPN 4° 05'00"
JPN 4° 05'03"
JPN 4° 05'14"
JPN 4° 05'19"
JPN 4° 05'46"
JPN 4° 05'48"
JPN 4° 06'08"
JPN 4° 06'28"
JPN 4° 06'31"
JPN 4° 06'51"
JPN 4° 06'52"
JPN 4° 07'02"
JPN 4° 07'14"
JPN 4° 07'15"
AUS 4° 07'24"
JPN 4° 07'28"
JPN 4° 07'44"
JPN 4° 08'05"
JPN 4° 08'06"
JPN 4° 08'09"
JPN 4° 08'15"
JPN 4° 08'23"
JPN 4° 08'37"
JPN 4° 08'41"
JPN 4° 08'45"
JPN 4° 08'58"
JPN 4° 09'15"
JPN 4° 09'16"
JPN 4° 09'20"
JPN 4° 09'46"
JPN 4° 09'55"
JPN 4° 10'03"
JPN 4° 10'06"
JPN 4° 10'15"
JPN 4° 10'23"
JPN 4° 10'25"
JPN 4° 10'26"
JPN 4° 10'31"
JPN 4° 10'58"
JPN 4° 11'00"
JPN 4° 11'03"
JPN 4° 11'12"
JPN 4° 11'32"
JPN 4° 11'35"
JPN 4° 11'35"
JPN 4° 12'09"
JPN 4° 12'13"
JPN 4° 12'16"
JPN 4° 12'20"
JPN 4° 12'33"
JPN 4° 12'34"
JPN 4° 12'38"
JPN 4° 12'39"
JPN 4° 12'39"
JPN 4° 12'48"
JPN 4° 12'50"
JPN 4° 13'10"
JPN 4° 13'12"
JPN 4° 13'25"
JPN 4° 13'40"
JPN 4° 13'42"
JPN 4° 13'50"
JPN 4° 13'58"
JPN 4° 14'14"
JPN 4° 14'26"
JPN 4° 15'06"
JPN 4° 15'13"
JPN 4° 15'17"
JPN 4° 15'20"
JPN 4° 15'32"
JPN 4° 15'42"
JPN 4° 15'53"
JPN 4° 15'54"
JPN 4° 15'54"
JPN 4° 16'46"
637 MARUME TSUGIYOSHI 丸目 次義
638 TAKAHASHI YUKIO 高橋 幸男
639 MORI YOSHIO 森 嘉夫
640 SAKAI KAZUTO 井上 和任
641 INOUE SHINJI 井上 新三
642 INOUE FUKUMI 井上 福三
643 HONGO TOSHIO 本郷 敏夫
644 OSHIKAWA KOICHIRO 押川 敏一郎
645 ISHIKAWA TADAYUKI 石川 忠幸
646 UEZONO TERUHISA 上園 輝久
647 HIGUCHI TAKEO 樋口 健男
648 HISANO YOICHI 久野 洋一
649 ONO KENJI 大野 憲二
650 HIRAMATSU KENGO 平松 健吾
651 YATSUDA GENICHI 矢津田 源一
652 IGAWA HARUHIRO 井川 明宏
653 KAWAI TERUO 川合 照雄
654 SOBATA YOSHINORI 傍田 義則
655 KOSHOBU SHIGETOSHI 小勝 貞毅
656 OUCHIDA HIROSHI 大内 博
657 SHIBA KENJI 芝 謙司
658 YAMAGUCHI TATSUO 山口 達夫
659 CHIKAMORI TOMIO 近森 富雄
660 HIGASHIZAWA SUSUMU 東沢 進
661 YAMAMOTO SHIGEHICO 山本 重彦
662 YAMASAKI JUNJI 山崎 巡治
663 GEJIMA SHIGEHICO 下島 重弘
664 WASEDA HIROSHI 早稲田 廣
665 MATSUMOTO AKIRA 松本 晃
666 TOMITA EIJI 富田 英治
667 SEKI MASATOMO 関 正知
668 WADA KAZUO 和田 一夫
669 SEKINE TADAHIRO 関根 忠弘
670 SHINBOKU SHINGO 新北 慎吾
671 MUKAE SATSUO 向江 寛
672 OGATA HIROSHI 向方 寛
673 MATSUBARA KAZUHIRO 松原 和仁
674 ARIMITSU KATSUJIRO 有光 次郎
675 TSUKANO KENICHI 塚野 憲一
676 HONDA KAZUTO 本田 和壹
677 YASUKAWA YUKUNOBU 安川 延延
678 SUZUKI KINYA 鈴木 欣哉
679 OKADA TOSHIHIKO 岡田 敏彦
680 TAI HIDEO 太田 英雄
681 TAKAMATSU TAKASHI 高松 隆
682 IZUKA ISAMU 飯塚 勇
683 HIDAKA TOSHITAKA 日高 利幸
684 SONODA IWAO 園田 岩男
685 KYAN SEIFUKU 喜屋 武盛
686 WAKABAYASHI KAZUO 若林 和夫
687 TSUTSUMI YOSHINARI 堤 義成
688 NAKAMURA TOSHIHISA 中村 俊久
689 FUKATA KATSUHIRO 深田 勝廣
690 OKURA TOMIWO 大倉 富雄
691 FUJINO JUNICHI 藤野 準一
692 KUSHIMA YASUMI 串間 保美
693 KAWANO MASATAKA 川野 正孝
694 TAKAYAMA YUKIO 高山 幸男
695 NAKAHARA TAKESHI 中原 剛
696 KONAKA MINEO 胡中 峯雄
697 KINOSHITA FUMIO 木下 文雄
698 YAMADA MASAKATSU 山田 正勝
699 YUGE HAJIME 弓削 千明
700 TSUKAMOTO CHIAKI 浦崎 康純
701 URSAKI KOJUN 関 初郎
702 SEKI HATSURO 黒着 俊弘
703 KUROIWA TOSHIHIRO 関川 芳二
704 SEKIDO YOSHIJI 山崎 洋
705 YAMASAKI HIROSHI 島村 信夫
706 TORIMURA NOBUO 田名部 次郎
707 TANABE KIKUJIRO 久島 俊彦
708 KUSHIMA TOSHIHIKO 小林 正明
709 KOBAYASHI MASAOKI 吉田 貢
710 YOSHIDA MITSUGU 辻 勝洋
711 TSUJI KATSUO 山口 洋
712 YAMAGUCHI HIROSHI 野中 清
713 NONAKA KIYOSHI 山形 和敬
714 YAMAGATA KAZUYOSHI 甲斐 和夫
715 KAI KAZUO 瀬戸 正雄
716 SETOGUCHI MASAO 坂口 幸男
717 SAKAGUCHI YUKIO 篠原 勲
718 SHINOHARA ISAO 篠原 幸夫
719 MORI SACHIO 森 敏機
720 YAMAMOTO TOSHIKI 三輪 正美
721 MIWA MASAMI 江藤 英則
722 ETO HIDENORI 今吉 敦男
723 IMAYOSHI ATSUO 市川 強司
724 ICHIKAWA KYOJI 坂田 邦夫
725 HATA KUNIO 山田 浩将
726 YAMADA HIROMASA 米倉 次郎
727 YONEKURA YONEJIRO 神田 信明
728 NAKATA NOBUAKI 深田 紘
729 FUKADA HIROSHI 吉村 信夫
730 YOSHIMURA NOBUO 森永 一正
731 MORINAGA KAZUMASA 732 MUYATAKI KENJI

JPN 4° 17'28"
JPN 4° 17'33"
JPN 4° 17'41"
JPN 4° 17'43"
JPN 4° 17'45"
JPN 4° 17'48"
JPN 4° 17'55"
JPN 4° 18'08"
JPN 4° 18'28"
JPN 4° 18'33"
JPN 4° 18'58"
JPN 4° 19'08"
JPN 4° 19'10"
JPN 4° 19'17"
JPN 4° 19'18"
JPN 4° 19'31"
JPN 4° 19'39"
JPN 4° 19'39"
JPN 4° 19'40"
JPN 4° 19'57"
JPN 4° 20'07"
JPN 4° 20'10"
JPN 4° 20'52"
JPN 4° 20'53"
JPN 4° 21'25"
JPN 4° 21'45"
JPN 4° 22'18"
JPN 4° 22'40"
JPN 4° 22'44"
JPN 4° 22'45"
JPN 4° 22'52"
JPN 4° 23'01"
JPN 4° 23'01"
JPN 4° 23'11"
JPN 4° 23'22"
JPN 4° 23'25"
JPN 4° 23'30"
JPN 4° 23'34"
JPN 4° 23'40"
JPN 4° 23'40"
JPN 4° 23'46"
JPN 4° 23'51"
JPN 4° 24'05"
JPN 4° 24'06"
JPN 4° 24'11"
JPN 4° 24'14"
JPN 4° 24'48"
JPN 4° 24'53"
JPN 4° 25'08"
JPN 4° 25'10"
JPN 4° 25'18"
JPN 4° 25'32"
JPN 4° 25'58"
JPN 4° 26'07"
JPN 4° 26'25"
JPN 4° 27'00"
JPN 4° 27'06"
JPN 4° 27'15"
JPN 4° 27'51"
JPN 4° 27'58"
JPN 4° 28'25"
JPN 4° 28'28"
JPN 4° 28'53"
JPN 4° 29'05"
JPN 4° 29'11"
JPN 4° 29'30"
JPN 4° 29'33"
JPN 4° 29'35"
JPN 4° 29'40"
JPN 4° 29'54"
JPN 4° 29'55"
JPN 4° 30'07"
JPN 4° 30'13"
JPN 4° 30'24"
JPN 4° 30'25"
JPN 4° 30'52"
JPN 4° 31'11"
JPN 4° 31'14"
JPN 4° 31'59"
JPN 4° 32'19"
JPN 4° 32'20"
JPN 4° 32'37"
JPN 4° 32'37"
JPN 4° 33'37"
JPN 4° 33'38"
JPN 4° 33'41"
JPN 4° 34'18"
JPN 4° 34'23"
JPN 4° 34'27"
JPN 4° 34'33"
JPN 4° 34'35"
JPN 4° 34'35"
JPN 4° 34'48"
JPN 4° 34'48"
733 MORIYAMA TATSUO 守屋 津夫
734 MORIYA NATSUO 浜野 文夫
735 HAMANO FUMIO 後藤 健二
736 GOTODA KENJI 西岡 孝純
737 NISHIOKA TAKAZUMI 西岡 孝純
738 SHIMOMURA HIROSHI 下村 宏
739 KATO KICHIJIRO 加藤 吉治郎
740 INAYAMA KEITOSHI 稲山 恵寿
741 KIKUCHI MITSUNOBU 菊池 光信
742 TOMA YUKIO 菅間 行男
743 SAWADA KAZUHIRO 澤田 和弘
744 MAEHARA ISAO 前原 功
745 SUNADA KOICHI 砂田 晃一
746 DANGAMI HARUTOSHI 段上 治俊
747 TAKANABE NOBUHIKO 高鍋 伸彦
748 MAKI TOKUICHI 真木 徳一
749 YUGE SADAYUKI 弓削 貞幸
750 AKUTSU TSUYOSHI 阿久津 強
751 HAYASHIDA NAOKI 林田 直樹
752 UKAWA HITOSHI 林川 均
753 KAWANO SHINICHIRO 川野 真一郎
754 UETSUHARA TERUTOSHI 上津原 照年
755 KURIBAYASHI HISASHI 栗林 久
756 YASUI TAKASHIGE 安井 隆重
757 TODOROKI HIROJI 轟木 弘治
758 MAEDA MIKIO 前田 幹雄
759 WATANABE TASHIRO 渡辺 太四郎
760 YAMANE TOSHIYASU 山根 敏保
761 HISATSUNE TOSHIO 久恒 敏雄
762 UTSUNOMIYA FUMIAKI 宇都宮 文雄
763 YAMASHITA TETSUO 山下 哲雄
764 YOSHIKUNI SOICHI 吉国 壮一
765 YAMAOKA YUKIHO 山岡 到保
766 UNNO ATSUO 海野 敦夫
767 HIRAMATSU TADASHI 平松 正
768 SHIMOKAWA HISANOBU 下川 尚伸
769 UNO HIROSHI 鶴瀬 弘
770 NOGUCHI MASARU 野口 勝
771 HIGASHI MANSAKU 東 万作
772 TOMIYAMA SHIGERU 富山 滋
773 KISHIKAWA TERUMASA 岸川 輝政
774 MIYAMOTO YASUHIRO 宮本 靖弘
775 BABA SHOICHI 馬場 正一
776 KUDO ICHIRO 工藤 一郎
777 KOIZUMI SHINICHI 小泉 伸一
778 SHIGENAGA MASAHIRO 重永 正博
779 TSURUTA MASAHARU 鶴田 正春
780 SUWA MITSUO 諏方 三雄
781 IKEDA TSUNENORI 池田 恒徳
782 MUTAGUCHI TATSUYA 牟田 口達也
783 NAKASHIMA TORU 中島 徹
784 UTSUBOYA TOKIO 榑矢 時雄
785 TOMIMOTO JUNJI 雷元 純二
786 IWASAKI KAZUYA 岩崎 一彌
787 SETOUJI SATORU 瀬戸 宇治浩
788 SOTOME TSUTOMU 瀬乙女 勤
789 TADANAGA ISAMU 忠永 勇
790 SATO MASAHIRO 佐藤 政弘
791 IIDA KAZUHIKO 飯田 和彦
792 SATO MASAHIRO 佐藤 政弘
793 TAKEI KENJI 竹井 憲治
794 SHIGA IWAO 志賀 岩雄
795 KAWAGUCHI HIFUMI 川口 二三
796 TOMA HARUO 当間 治雄
797 HIRANO TAKESHI 平野 武
798 KATO KOICHI 加藤 浩一
799 HONMA HITOSHI 本間 仁
800 YAMAGUCHI YOSHINORI 山口 善永
801 YAMAKAWA TOSHIYUKI 山川 敏行
802 KAI FUKUO 甲斐 福雄
803 FUKUYAMA TOSHIHIKO 福山 俊彦
804 SHIBA KOICHIRO 椎葉 幸一郎
805 HAMADA NOBUHARU 浜田 信治
806 KATSUTA KENJI 勝田 健司
807 FURUHASHI MOTOHARU 古橋 元晴
808 ONO KAZUTOSHI 小野 和敏
809 ARIMOTO TOSHIMI 有本 豪実
810 SUGIYAMA TSUNEO 杉山 恒生
811 WATANABE TERUIE 渡邊 稔字
812 ETO MUNENOBU 衛藤 宗信
813 TAKAHASHI TAKESHI 高橋 健
814 MIYAKE HIDEAKI 三宅 英明
815 OKADA HIROSHI 岡田 弘
816 ZAITSU NAOTO 財津 直人
817 TERADA MASAKI 寺田 祉
818 ROTH ALEXANDER ロート アレクサンダー
819 SHIBANO TOYOHIKO 芝野 豊彦
820 HIGUCHI KATSUYUKI 樋口 勝幸
821 ISHIKAWA SEIKI 石川 世樹
822 MATSUMOTO KAZUO 松本 和夫
823 ARISATO NOBUO 有里 信雄
824 NAKAYA MASAHIRO 中谷 正博
825 NAKAMATA MASAHIRO 仲屋 正寛
826 MURAI YOSHIHIRO 村井 喜博
827 MURAI TOSHIKAZUO

JPN 4° 35'21"
JPN 4° 35'49"
JPN 4° 36'11"
JPN 4° 36'44"
JPN 4° 36'49"
JPN 4° 36'54"
JPN 4° 36'57"
JPN 4° 36'58"
JPN 4° 37'09"
JPN 4° 37'35"
JPN 4° 37'52"
JPN 4° 38'02"
JPN 4° 38'15"
JPN 4° 38'15"
JPN 4° 38'15"
JPN 4° 38'28"
JPN 4° 38'28"
JPN 4° 38'28"
JPN 4° 38'30"
JPN 4° 38'32"
JPN 4° 38'39"
JPN 4° 39'00"
JPN 4° 39'01"
JPN 4° 39'03"
JPN 4° 39'04"
JPN 4° 39'08"
JPN 4° 39'19"
JPN 4° 39'51"
JPN 4° 39'54"
JPN 4° 40'28"
JPN 4° 40'31"
JPN 4° 40'33"
JPN 4° 40'39"
JPN 4° 40'56"
JPN 4° 40'58"
JPN 4° 41'18"
JPN 4° 41'23"
JPN 4° 41'41"
JPN 4° 41'42"
JPN 4° 41'42"
JPN 4° 41'42"
JPN 4° 41'43"
JPN 4° 41'46"
JPN 4° 42'06"
JPN 4° 42'26"
JPN 4° 43'11"
JPN 4° 43'16"
JPN 4° 43'49"
JPN 4° 44'04"
JPN 4° 45'17"
JPN 4° 45'21"
JPN 4° 45'24"
JPN 4° 45'24"
JPN 4° 45'24"
JPN 4° 45'29"
JPN 4° 45'33"
JPN 4° 45'38"
JPN 4° 45'38"
JPN 4° 45'38"
JPN 4° 46'09"
JPN 4° 46'31"
JPN 4° 46'42"
JPN 4° 46'44"
JPN 4° 46'47"
JPN 4° 47'09"
JPN 4° 47'14"
JPN 4° 47'25"
JPN 4° 48'07"
JPN 4° 48'54"
JPN 4° 48'59"
JPN 4° 48'59"
JPN 4° 49'00"
JPN 4° 49'44"
JPN 4° 49'49"
JPN 4° 50'00"
JPN 4° 50'19"
JPN 4° 50'22"
JPN 4° 50'25"
JPN 4° 50'25"
JPN 4° 50'29"
JPN 4° 51'13"
JPN 4° 51'33"
JPN 4° 52'23"
JPN 4° 53'12"
GER 4° 53'29"
JPN 4° 53'42"
JPN 4° 53'56"
JPN 4° 53'59"
JPN 4° 54'06"
JPN 4° 54'12"
JPN 4° 54'35"
JPN 4° 54'43"
JPN 4° 54'58"

Table with 3 columns: Race number, Name, and Time. Includes entries for IKUNO MASATO, YAMAMOTO TAKURO, HAKAMATA KATSUJI, etc.

Table with 3 columns: Race number, Name, and Time. Includes entries for 幾野 正人, 山本 卓郎, 袴田 勝治, etc.

Table with 3 columns: Race number, Name, and Time. Includes entries for 923 KAWASHIMA YOSHITSUGU, 924 HIKITA TETSUO, 925 YAMAMOTO TOMOKI, etc.

M50 MARATHON (マラソン)

Table with 3 columns: Race number, Name, and Time. Includes entries for 50 THOMAS BRYAN, 51 ITO KEIICHI, 52 IWAGAKI SHIGEKI, etc.

Table with 3 columns: Race number, Name, and Time. Includes entries for 144 MATOBA TORAJI, 145 OKUZONO TATSUO, 146 SAKAMOTO YUZO, etc.

Table with 3 columns: Race number, Name, and Time. Includes entries for 147 ARITA HIROO, 148 MASUDA SEICHI, 149 HARADA SHOETSU, etc.

239 OKA MASUO 岡 万寿雄 JPN 3°41'48"
240 IKEDA ISAO 池田 功 JPN 3°42'09"
241 HARA KYOICHI 原 協一 JPN 3°42'13"
242 KUBO MASAHIRO 久保 正敏 JPN 3°42'19"
243 ITO MITSUGI 伊藤 真 JPN 3°42'39"
244 TANAE FUMIAKI 田苗 文章 JPN 3°42'48"
245 YAMAGUTI FUMIAKI 山口 文明 JPN 3°42'49"
246 MAKISHI YASUhide 真喜志 秀秀 JPN 3°42'54"
247 ADACHI TAKESHI 安達 武史 JPN 3°42'55"
248 SATO MINORU 佐藤 実 JPN 3°43'01"
249 KUMASE SHIGEO 熊瀬 茂男 JPN 3°43'04"
250 KOGISO MASATAKA 小木 曾正孝 JPN 3°43'07"
251 STEYN NOEL シュタイン ノエル RSA 3°43'11"
252 IKARI TSUYOSHI 碓 強 JPN 3°43'19"
253 NOMITSU YASUHISA 野濤 保久 JPN 3°43'30"
254 SAMSON TONY サムソン トニー HKG 3°43'33"
255 SIEGENTHALER PETER ジーゲンサラー ペーター SUI 3°43'37"
256 WATANABE YORIMASA 渡辺 頼正 JPN 3°43'37"
257 SAKATA OSAMU 阪田 治 JPN 3°43'49"
258 ITOOKA SEIRO 糸岡 成朗 JPN 3°44'07"
259 KOJIMA GIICHI 小島 義一 JPN 3°44'23"
260 TOKITO TAICHI 時任 太一 JPN 3°44'24"
261 AOKI TAKASHI 青木 秀 JPN 3°44'33"
262 YAMANISHI TETSURO 山西 哲郎 JPN 3°44'38"
263 KATO SABURO 加藤 三郎 JPN 3°44'48"
264 KANAYAMA KIYOSHI 金山 清 JPN 3°44'51"
265 SHIBITA MASANOBU 志比田 正信 JPN 3°44'53"
266 SAKAI KINRO 佐々木 新郎 JPN 3°44'54"
267 SUGAI MAMORU 菅井 護 JPN 3°44'58"
268 KOBAYASHI TORU 小林 徹 JPN 3°45'07"
269 MORIMOTO KENICHI 森本 健一 JPN 3°45'16"
270 KURODA YASUYUKI 黒田 康征 JPN 3°45'19"
271 UEDA KINJI 植田 欣児 JPN 3°45'20"
272 ITO SIN 伊藤 新 JPN 3°45'25"
273 TAMURA TETSURO 田村 哲朗 JPN 3°45'34"
274 YAMAKAWA YOHEI 山川 洋平 JPN 3°45'52"
275 SHINJO TOMIHIDE 新城 富秀 JPN 3°45'55"
276 ONO AKIRA 小野 晃 JPN 3°45'56"
277 AOKI ZENICHI 青木 善一 JPN 3°46'08"
278 NAKAMURA KENNI 中村 権二 JPN 3°46'09"
279 KAMEI HISAO 亀井 久夫 JPN 3°46'14"
280 TABATA KIKUO 田畑 菊夫 JPN 3°46'21"
281 IZUKA TAKASHI 伊塚 尊志 JPN 3°46'36"
282 ISHIMARU HIROSHI 石丸 博 JPN 3°46'36"
283 KATO TADASHI 加藤 正 JPN 3°46'47"
284 SAKAI YOSHIHIRO 酒井 義弘 JPN 3°46'48"
285 OSAKO KAZUNOBU 286 KOSUGE TSUNEO 大迫 和信 JPN 3°46'58"
287 KIMURA TOKUJI 小菅 常雄 JPN 3°47'02"
288 YANAI KIYOFUMI 木村 徳次 JPN 3°47'23"
289 YAMASHITA HIDEO 柳井 清文 JPN 3°47'26"
290 ITO MASAHIKO 山下 秀男 JPN 3°47'27"
291 SAKAI YASUSHI 伊藤 正彦 JPN 3°47'35"
292 KUWANO MASAHARU 境 康 JPN 3°47'36"
293 NII HIROSHI 兼野 政治 JPN 3°47'39"
294 HANAKI YUJI 二井 大祐 JPN 3°47'40"
295 ONO MUTSUO 花本 祐之 JPN 3°47'41"
296 AKAZAWA HIDEHARU 小野 睦雄 JPN 3°47'42"
297 INOSHITA YOSHIHIRO 赤沢 秀治 JPN 3°47'43"
298 ISODA SHIN 磯田 政美 JPN 3°47'55"
299 TAGUCHI KATSUHIRO 磯田 伸 JPN 3°47'58"
300 ISHIKAWA TATSUO 田口 勝久 JPN 3°48'01"
301 YUASA SHUNJI 石川 達夫 JPN 3°48'05"
302 MATSUOKA SEIJI 湯浅 俊治 JPN 3°48'10"
303 ENDO TOKUZO 松岡 征次 JPN 3°48'11"
304 ITO FUSATO 遠藤 徳造 JPN 3°48'28"
305 FURUGEN MINORU 伊東 房人 JPN 3°48'38"
306 IWAOKA FUMIHIKO 古堅 稔 JPN 3°48'53"
307 TANAKA NOBUYUKI 岩岡 文彦 JPN 3°48'57"
308 KUMAGAI HIDEKI 田中 信之 JPN 3°49'02"
309 YASUDA MASAO 熊谷 秀雄 JPN 3°49'04"
310 CHISAKI TORU 保田 正夫 JPN 3°49'22"
311 YAMAZAKI KATSUJI 菅木 太 JPN 3°49'24"
312 AOKI EIJI 山崎 勝次 JPN 3°49'25"
313 KOMATSU HIDEKATSU 青木 榮次 JPN 3°49'32"
314 SUGIURA MASAO 小松 秀勝 JPN 3°49'37"
315 SATO HIROSHI 杉浦 正夫 JPN 3°49'38"
316 IREI SHINKO 佐藤 弘 JPN 3°49'55"
317 NORIMURA FUMIO 伊礼 真弘 JPN 3°49'55"
318 OKUSA TORAO 法村 文男 JPN 3°50'06"
319 NAOONO TETSUYA 大草 哲也 JPN 3°50'09"
320 FUKUZUMI HIROYUKI 直野 哲也 JPN 3°50'45"
321 KUMAGAI KATSUNOBU 福積 宏之 JPN 3°50'51"
322 YAMANO TOSHIO 熊谷 勝信 JPN 3°51'06"
323 DONO YASUSHI 山野 利男 JPN 3°51'07"
324 NOBATA MASAYUKI 堂野 康 JPN 3°51'14"
325 NAKAYAMA TAKUO 野畑 正行 JPN 3°51'14"
326 SAWATSU YOSHITERU 中山 卓夫 JPN 3°51'15"
327 SHIRAIISHI RYUICHI 沢津 義輝 JPN 3°51'20"
328 SAKAMOTO YOSHITAKA 白石 隆一 JPN 3°51'25"
329 OLAJOS JANOS オラジョス ジャノス HUN 3°51'26"
330 YAMANE MATSUTOMI 山根眞都富 JPN 3°51'34"
331 HAYAMA MASAMI 羽山 雅美 JPN 3°51'36"

332 MOTOMURA NOBUO 本村 信夫 JPN 3°51'54"
333 NOMURA MAKOTO 野村 誠 JPN 3°51'57"
334 ANAN NORIAKI 阿南 憲昭 JPN 3°52'07"
335 NAGANO AKIHIRO 長野 明廣 JPN 3°52'14"
336 SUZUKI MINORU 鈴木 實 JPN 3°52'17"
337 HYODO SADAYOSHI 兵頭 貞義 JPN 3°52'18"
338 MATSUNAGA HIROYUKI 松永 博之 JPN 3°52'18"
339 YAMADA TAKAMI 山田 登三 JPN 3°52'19"
340 UEMEDA MITSUGI 梅田 實 JPN 3°52'38"
341 MORITA TADASHI 森田 格 JPN 3°52'42"
342 SUZUKI ISAO 鈴木 勲 JPN 3°52'43"
343 AZUMA NOBORU 東 登 JPN 3°52'45"
344 SHIMIZU YOSHIO 清水 良雄 JPN 3°53'17"
345 MATSUMOTO HIDEO 松本 秀雄 JPN 3°53'22"
346 OGAWA KATSUTOSHI 小川 克俊 JPN 3°53'32"
347 YAMAGUCHI NOBUKATSU 山口 信克 JPN 3°53'41"
348 KITO SADAU 北尾 貞夫 JPN 3°54'09"
349 NAKAZAWA MINORU 中澤 稔 JPN 3°54'13"
350 MARUGUCHI SAKAMITSU 丸口 坂光 JPN 3°54'14"
351 NAKATA HIROKI 中田 博喜 JPN 3°54'16"
352 NODA SHOSAKU 野田 昌作 JPN 3°54'18"
353 UTAMURA TAKERU 宇多村 武 JPN 3°54'37"
354 HAGIO TAKENORI 萩尾 武紀 JPN 3°54'40"
355 ONISHI NARIMICHI 大西 成道 JPN 3°54'44"
356 SUETSUGU YOSHIAKI 小末 健一 JPN 3°54'48"
357 KANAYAMA KIYOSHI 金山 清 JPN 3°54'51"
358 KANAI HIROTOSHI 金井 弘年 JPN 3°54'54"
359 TAKAHASHI AKIRA 高橋 明 JPN 3°55'04"
360 OTA SHIGEHRO 太田 茂寛 JPN 3°55'08"
361 YONEMURA MASARU 米村 勝 JPN 3°55'25"
362 TAKI KAZUO 滝井 一雄 JPN 3°55'25"
363 KADOWAKI OSAMU 門脇 脩 JPN 3°55'27"
364 MURASE REIJI 村瀬 怜二 JPN 3°55'39"
365 TAGA MASAYOSHI 多賀 正良 JPN 3°55'49"
366 TIPPING JOHN ティッピング ジョン GBR 3°56'03"
367 HESHIKI TAKEJO 平敷 武常 JPN 3°56'04"
368 MOTOYAMA SHIGEO 加藤 茂志 JPN 3°56'08"
369 HARA TADAOKI 原 忠順 JPN 3°56'14"
370 SUZUKI SUNAO 鈴木 直 JPN 3°56'17"
371 YONETA YASUO 米田 保男 JPN 3°56'18"
372 KATO YOICHI 加藤 洋一 JPN 3°56'18"
373 HIGASHI MASATOSHI 東 正俊 JPN 3°56'19"
374 KOGA NORIMITSU 古賀 宣光 JPN 3°56'30"
375 DOZONO YOSHIHIRO 学園 欣寛 JPN 3°56'32"
376 BOMBIEN ERHARD ボンビエーン エルハルト GER 3°56'45"
377 WONG CHIV ワン チョウ HKG 3°56'53"
378 KAIEDA TAKESHI 海江田 武志 JPN 3°56'54"
379 SASAKI MICHIO 佐々木 三千夫 JPN 3°56'57"
380 MURAOKA YOSHIO 村岡 義男 JPN 3°57'04"
381 KIKUCHI SHOZO 菊池 省三 JPN 3°57'05"
382 OSUMI RYOSUKE 大隅 亮吉 JPN 3°57'05"
383 NISHIYAMA TERUO 西山 輝夫 JPN 3°57'16"
384 KUSAWAKE MORIJI 草刈 守治 JPN 3°57'28"
385 KAI KENJI 甲斐 賢二 JPN 3°57'29"
386 HASHIGUTI KATUYOSHI 橋口 克義 JPN 3°57'31"
387 TERAU TADASHI 積田 秀雄 JPN 3°57'34"
388 OYAMADA JINICHI 小山田 基市 JPN 3°57'37"
389 HIRANO MITSUHIRO 平野 光敏 JPN 3°57'40"
390 KAWANO MASAMI 河野 政美 JPN 3°57'48"
391 YONEMORI HISAO 米盛 久男 JPN 3°58'00"
392 SHIMODA TOSHIO 下田 壽夫 JPN 3°58'04"
393 KUBOURA TAKURO 久保浦 卓郎 JPN 3°58'11"
394 KUCHIMURA MINORU 口村 稔 JPN 3°58'19"
395 HATTA TAKESHI 八田 武士 JPN 3°58'20"
396 SUGINO HIROSHI 杉野 博 JPN 3°58'25"
397 INOUE YOSHIKATSU 井上 善カツ JPN 3°58'27"
398 KUDO TOSHIMOTO 工藤 紀元 JPN 3°58'31"
399 HIRAYAMA ISAO 平原 勲 JPN 3°58'33"
400 HAYASHI SYOZO 林 省三 JPN 3°59'02"
401 SAMESHIMA KAZUHIKO 峠 一彦 JPN 3°59'05"
402 KITAGAWA KUNIAKI 北川 国昭 JPN 3°59'22"
403 FURUYA SEICHI 古谷 誠一 JPN 3°59'24"
404 YOSHINO MASATOSHI 吉野 政利 JPN 3°59'39"
405 MORINAGA KAZUYOSHI 森永 和好 JPN 3°59'53"
406 KONNO TETSUYA 知野 哲也 JPN 3°59'57"
407 IKAI SEIKI 伊計 盛基 JPN 4°00'03"
408 KAWAKAMI HIROSHI 川上 洋 JPN 4°00'21"
409 KUDO KUNIE 工藤 國衛 JPN 4°00'24"
410 NAKAHARA YASUSHI 中原 康之 JPN 4°00'37"
411 SUMIDA YOSHINORI 角田 義生 JPN 4°00'44"
412 HARANO SHIGEO 原野 重生 JPN 4°00'53"
413 TAZUME KESAHIRO 田爪 敏弘 JPN 4°01'04"
414 MASUDA MASAYOSHI 増田 正義 JPN 4°01'06"
415 TOMA TSUGUMASA 当真 嗣正 JPN 4°01'14"
416 ASADA MASAFUMI 浅田 正文 JPN 4°01'15"
417 NAKAMOTO YOSHIHARU 中本 嘉治 JPN 4°01'17"
418 SHIMAMURA YOSHIYUKI 島村 芳幸 JPN 4°01'58"
419 SAITO SHIGEO 齋藤 重男 JPN 4°02'17"
420 TAKEI TOSHINORI 滝井 稔 JPN 4°02'33"
421 SASAKI SHUNICHI 佐々木 俊一 JPN 4°02'45"
422 WAKABAYASHI TOSHIO 若林 俊夫 JPN 4°02'56"
423 NANBA TERUYOSHI 南波 輝嘉 JPN 4°03'16"
424 WHEELER KEITH ウィーラー キース AUS 4°03'18"

425 IWASAKI MASAFUMI 岩崎 雅文 JPN 4°03'31"
426 KUBOTA EIICHI 久保田 栄一 JPN 4°04'00"
427 HIDAKA MIKIMASA 日高 幹正 JPN 4°04'01"
428 SHIRAKAWA MITSUO 白川 三男 JPN 4°04'21"
429 KAJIHARA KATSUHIKO 梶原 勉彦 JPN 4°04'51"
430 IYAMA TETSUJI 飯山 哲二 JPN 4°05'12"
431 OCHI TAKASHI 越智 隆志 JPN 4°05'17"
432 SAWADA TATSUO 沢田 辰男 JPN 4°05'21"
433 MIHARA TAJI 三原 泰治 JPN 4°05'32"
434 KAMOTO KOICHI 嘉本 幸一 JPN 4°05'50"
435 UEHARA AKIHIKO 上原 秋彦 JPN 4°05'58"
436 KUSANAGI RAIICHI 草ナキ 雷一 JPN 4°05'59"
437 NISHIYAMA MAMORU 西山 幸衛 JPN 4°06'30"
438 MORIKI KUNIO 盛喜 国雄 JPN 4°06'37"
439 TAKENAKA TETSURO 竹中 哲郎 JPN 4°06'42"
440 SUNAKOTA KAZUO 砂子田 和雄 JPN 4°06'43"
441 NAGATANI TOSHIYUKI 永浜 徳行 JPN 4°06'55"
442 TANAKA HOZUMU 中田 穂積 JPN 4°07'10"
443 MIKI YASUHISA 三木 康久 JPN 4°07'14"
444 ITO KATSUMI 伊東 勝美 JPN 4°07'17"
445 INOUE MASNORI 水野 秀雄 JPN 4°07'23"
446 OLIVEIRA DILSON COELHO オリベイラ デイルソン コーエロ BRA 4°07'29"
447 SAITO SEIJI 斉藤 清治 JPN 4°07'37"
448 TAJIMA KAZUOKU 田島 一億 JPN 4°07'37"
449 YONEDA TOKUMITSU 徳光 徳光 JPN 4°07'37"
450 HARUZONO KIYOFUMI 春濃 清文 JPN 4°08'01"
451 YAMAMOTO KOICHI 山本 幸一 JPN 4°08'01"
452 MITO AKIO 三戸 昭雄 JPN 4°08'09"
453 INOUE NORIO 井上 紀雄 JPN 4°08'15"
454 BANNO SHIGERU 伴野 茂 JPN 4°08'18"
455 NAKAJIMA AKIO 中島 明男 JPN 4°08'21"
456 ONISHI JUNICHI 大西 淳一 JPN 4°08'25"
457 KUKITA SHIGEHARU 久木田 重治 JPN 4°08'41"
458 MATSUMOTO SHIGEO 松本 茂男 JPN 4°09'06"
459 INAHATA YASUO 稲畑 安男 JPN 4°09'13"
460 KATO TAKASHI 加藤 隆志 JPN 4°09'42"
461 KAWAKAMI TERUO 川上 照夫 JPN 4°10'09"
462 KANDA MASAHIRO 神田 雅弘 JPN 4°10'43"
463 CHIBANA KINSUKE 知花 金助 JPN 4°10'48"
464 SAKAMOTO MASARU 坂本 勝 JPN 4°10'51"
465 KOMATSU KATASHI 小松 剛 JPN 4°11'15"
466 ENDO YASUNORI 遠藤 泰則 JPN 4°11'37"
467 HATA KOICHIRO 秦 浩一郎 JPN 4°11'38"
468 YAMAGUCHI NOBORU 山口 昇 JPN 4°11'43"
469 UTSUNOMIYA SHIRO 宇都宮 士郎 JPN 4°12'17"
470 KUMAMURA HIDEO 熊村 秀人 JPN 4°12'59"
471 OTABARA YOSUI 大田原 洋水 JPN 4°13'02"
472 HIRAI YUKITO 平井 幸人 JPN 4°13'03"
473 KATO SHIGERU 加藤 滋 JPN 4°13'13"
474 ARAKI MOTOAKI 荒木 素章 JPN 4°13'20"
475 OHARA TETSUO 大原 哲夫 JPN 4°13'43"
476 KIMURA WAICHI 木村 和一 JPN 4°13'44"
477 YAMANAKA KOJI 山中 皓二 JPN 4°13'46"
478 UENO OSAMU 上野 修 JPN 4°14'03"
479 TSUMITA HIDEO 積田 秀雄 JPN 4°14'13"
480 HIGA SEITOKU 比嘉 盛徳 JPN 4°14'42"
481 NAKAI KAZUO 中井 一雄 JPN 4°14'49"
482 AMBUHL WERNER アンビュール ベルナー SU I 4°14'51"
483 KAKU MITSUAKI 加来 光明 JPN 4°14'54"
484 TSUTSUMI HARUKUNI 堤 時国 JPN 4°15'02"
485 TAKEUCHI HACHIRO 竹内 八郎 JPN 4°15'13"
486 MITSUMURA HIDEO 光村 秀夫 JPN 4°15'40"
487 NARISAWA NOBUO 成瀬 信夫 JPN 4°15'55"
488 FUJINO TETSUYA 藤乃井 哲也 JPN 4°16'16"
489 TANAKA KATSUOHARU 田中 克治 JPN 4°16'17"
490 FUJI HISAO 藤 久男 JPN 4°16'18"
491 KANDA KEISAKU 神田 慶作 JPN 4°16'19"
492 ODA SHUICHI 織田 守一 JPN 4°16'19"
493 HASUMI TAKASHI 羽角 隆 JPN 4°16'23"
494 TAKAHASHI YOSHIHIRO 高橋 佳弘 JPN 4°16'53"
495 MINAMI TADAYOSHI 巳波 惟義 JPN 4°16'56"
496 SAGAWA TORU 佐川 透 JPN 4°16'56"
500 TAKEDA SUSUMU 武田 晋 JPN 4°17'04"
501 CHIBANA MASAO 知花 昌雄 JPN 4°17'04"
502 NAKAMURA KIYOAKI 中村 清昭 JPN 4°17'12"
503 NAKANAO MASAHIRO 中野 正博 JPN 4°17'27"
504 YOSHIKAWA TOSHIJI 吉川 利司 JPN 4°17'34"
505 KABURAGI ISAMU 鎌川 義一 JPN 4°17'50"
506 HIKAWA HITOMI 樋川 仁省 JPN 4°18'03"
507 UEKI KUNHIKO 植木 國彦 JPN 4°18'06"
508 HAYASHIDA YOSHITAKA 林田 義孝 JPN 4°18'11"
509 KASAMI KATSUOHARU 笠見 勝春 JPN 4°18'22"
510 TAGUCHI YOSHIHARU 田口 義洋 JPN 4°18'52"
511 MORIKI TOYO 森本 東洋 JPN 4°18'55"
512 KAMEI YOSHITAKA 亀井 克應 JPN 4°18'56"
513 CHIBA HITOSHI 千葉 仁 JPN 4°19'02"
514 NISHI KOICHI 西 浩一 JPN 4°19'02"
515 HIGUCHI HIROYUKI 深水 雅一 JPN 4°19'05"
516 ISHIKURA TSUYOSHI 石倉 弘幸 JPN 4°19'10"
517 NIYAMA SHINJI 石野 伸二 JPN 4°19'12"
518 FUKUCHI KENSUKE 福地 健一 JPN 4°19'13"
519 NAGASE TSUTOMU 永瀬 勉介 JPN 4°19'13"
520 TAKEMI SABURO 竹味 三郎 JPN 4°19'19"
521 KANEKO TAKEO 金根 孝三 JPN 4°19'30"

522 FUKUYA MASAKATSU 福谷 征勝 JPN 4°19'39"
523 ZEN KAZUNORI 野中 真三 JPN 4°19'44"
524 NONAKA TEIZO 田畑 元栄 JPN 4°19'48"
525 TABATA GENEI 長澤 孝人 JPN 4°20'17"
526 NAGASAWA TAKAHIRO 松田 吉雄 JPN 4°20'52"
527 MATSUDA YOSHIO 野村 一清 GBR 4°21'31"
528 VANDERPLANK ANTHONY バンダープランク アントニー JPN 4°21'38"
529 NOMURA KAZUKIYO 谷川 一郎 JPN 4°21'44"
530 TANIGAWA ICHIRO 大久保 昭明 JPN 4°21'53"
531 OKUBO AKIRA 飛高 博明 JPN 4°21'54"
532 HIDAKA HIROAKI 山口 敬助 JPN 4°21'58"
533 YAMAGUCHI KEISUKE 古賀 祐男 JPN 4°22'04"
534 KOGA UMEO 木下 文洋 JPN 4°22'10"
535 KINOSHITA FUMIHIRO 稲葉 恵三 JPN 4°22'25"
536 INABA KEIZO 安里 昌家 JPN 4°22'32"
537 ASATO MASAE 北田 徹 JPN 4°22'40"
538 KITADA TORU 友寄 英雄 JPN 4°22'46"
539 TOMOYOSE HIDEO 大島 武夫 JPN 4°22'47"
540 OSHIMA TAKEO 篠原 弘 JPN 4°22'50"
541 SHINOHARA HIROSHI ブラウン マイケル HKG 4°22'56"
542 BROWN MICHAEL 徳永 亮一 JPN 4°23'12"
543 TOKUNAGA RYOICHI 友岡 信征 JPN 4°23'18"
544 TOMOOKA NOBUYUKI 玉木 興キョウ JPN 4°23'22"
545 TAMAKI KOKYO 藤田 義美 JPN 4°23'30"
546 FUJITA YOSHIMI 藤田 義美 JPN 4°23'30"
547 KANBA MASAO 神庭 正生 JPN 4°23'33"
548 MASUMITSU TAKAO 益満 孝雄 JPN 4°23'38"
549 OBINATA OSAMU 大日方 紀 JPN 4°23'58"
550 INAGAKI TOSHIHIDE 稲垣 俊秀 JPN 4°24'04"
551 HARADA RIKUO 原田 陸夫 JPN 4°24'12"
552 TAKAHAMA YASUO 高濱 晴雄 JPN 4°24'14"
553 OTABE IENORI 小田部 家雄 JPN 4°24'14"
554 YOSHIMOTO KENICHI 吉本 憲一 JPN 4°24'17"
555 KAGE TSUTOMU 鹿毛 努 JPN 4°24'33"
556 KAWAGOE YASUO 川越 康生 JPN 4°24'40"
557 KIKUCHI TAKASHI 菊地 隆 JPN 4°24'45"
558 TAMAKI SHINOBU 玉城 忍 JPN 4°24'46"
559 KUMATANI HATSUO 熊谷 初男 JPN 4°24'49"
560 MATSUDA KOJI 松田 浩二 JPN 4°25'15"
561 SAKAI SHINICHI 酒井 信一 JPN 4°25'28"
562 INOUE SEIJI 井上 清司 JPN 4°25'30"
563 UEHARA KIYOSHI 上原 清志 JPN 4°25'35"
564 SHIMOWADA MASARU 下和田 勝 JPN 4°25'40"
565 MORIMOTO YUKIO 森本 幸生 JPN 4°25'41"
566 ANDO KIKUJI 安藤 喜久治 JPN 4°25'46"
567 MORIO MACHIO 森尾 磨智男 JPN 4°25'53"
568 SHIMA KUNITOSHI 島 邦敏 JPN 4°26'05"
569 TATSU YOSHIKAZU 達 田和 JPN 4°26'18"
570 MAKINO KATSUHIRO 牧野 勝廣 JPN 4°26'23"
571 BARKER STEPHEN ベーカー ステファン AUS 4°26'26"
572 KUBOTA HIROMI 窪田 博弥 JPN 4°26'38"
573 OWADA YASUNORI 大和田 靖彦 JPN 4°26'52"
574 IRIE TOSHIO 入江 敏夫 JPN 4°27'01"
575 URANO HISAO 浦野 壽夫 JPN 4°27'05"
576 NUMATA MITSUYOSHI 沼田 充司 JPN 4°27'07"
577 OTSUKI TOYOKAZU 大槻 豊一 JPN 4°27'25"
578 TERAMOTO YASUNOBU 寺本 安伸 JPN 4°27'32"
579 FUJITA TETSUHIRO 藤田 悦弘 JPN 4°27'44"
580 OKA TAKUMA 岡 琢磨 JPN 4°27'47"
581 HARA TAKAYUKI 原 高行 JPN 4°27'49"
582 NAKAGAMA TAKAYUKI 中釜 孝之 JPN 4°27'59"
583 MATSUMOTO AKIRA 松本 智 JPN 4°28'12"
584 OKUZONO MASAOKI 奥園 正明 JPN 4°28'14"
585 HADA SHIGEKI 波田 重昭 JPN 4°28'24"
586 OIKAWA HIROSHI 及川 寛 JPN 4°28'45"
587 HODOHARA YASUO 程原 保雄 JPN 4°28'56"
588 YAMASHITA KUNIO 山下 邦夫 JPN 4°29'20"
589 TAGUCHI TOYOAKI 田口 豊秋 JPN 4°29'22"
590 KAN TOKIO 菅 時男 JPN 4°29'30"
591 MORITA SUMIHARU 森田 純晴 JPN 4°29'31"
592 KOHATSU NOBUO 小波津 庸夫 JPN 4°29'44"
593 NAKAMURA TOMOHIKO 中村 智彦 JPN 4°30'02"
594 TAKANO MITSUAKI 高野 充昭 JPN 4°30'05"
595 FUKUSHIMA KAZUSUKE 福嶋 一祐 JPN 4°30'05"
596 IKEDA TADASHI 池田 忠司 JPN 4°30'08"
597 TAGAMI YASUO 田上 保雄 JPN 4°30'26"
598 NAGAHIRO KENJI 長瀬 健治 JPN 4°30'27"
599 KUDO MASAHIRO 工藤 正広 JPN 4°30'38"
600 KINOBU KOBUN 金城 康文 JPN 4°30'46"
601 YAMAZAKI NOBORU 山崎 登 JPN 4°30'56"
602 KAWANO JOICHIRO 河野 文一郎 JPN 4°31'16"
603 NISHITANI MASAOKI 西谷 昌昭 JPN 4°31'16"
604 HATANAKA NOBORU 畑中 昇 JPN 4°31'25"
605 SASANO KUNIIHIKO 佐々野 邦彦 JPN 4°31'39"
606 SATO KUNITAKA 佐藤 邦孝 JPN 4°31'58"
607 KUGE NOBORU 久家 昇 JPN 4°31'59"
608 ONUMA SHUJI 大沼 修爾 JPN 4°32'07"
609 FUKAMIZU MASAJI 深水 雅一 JPN 4°32'12"
610 SONOHATA KATSUICHI 園島 勝二 JPN 4°32'15"
611 SUGIMOTO TERUO 杉本 輝夫 JPN 4°32'44"
612 IKEDA TAKAHIKO 池田 孝彦 JPN 4°32'47"
613 TOGAMI KATSUHIKO 富加見 克彦 JPN 4°33'44"
614 WAKABAYASHI HIROMU 若林 弘 JPN 4°33'49"
615 UMEYAMA SADAU 梅山 貞男 JPN 4°34'06"

617	YAMASHITA EIICHI	山下 栄一	JPN 4'34'09"
618	MIYAGI KATSUSHIGE	宮城 勝繁	JPN 4'34'29"
619	GOTO AKIO	後藤 章夫	JPN 4'34'32"
620	CHINA TEIGI	知名 定義	JPN 4'34'43"
621	SAKATA ICHIRO	坂田 一郎	JPN 4'34'50"
622	HIDAKA HIROMU	日高 弘	JPN 4'35'22"
623	MATSUO SHIGEHARU	松尾 重治	JPN 4'35'24"
624	YANAGITA GOICHI	柳田 吾一	JPN 4'35'30"
625	KAWASAKI YASUYUKI	川崎 保之	JPN 4'35'33"
626	SHIRAKI MASARU	白木 優	JPN 4'35'38"
627	MORIMITSU TSUYOSHI	森光 健	JPN 4'36'06"
628	YAMADA KOHEI	山田 浩平	JPN 4'36'15"
629	KAI KOZO	甲斐 弘造	JPN 4'36'28"
630	HOKAURA ETSUO	外浦 悦雄	JPN 4'36'35"
631	AOYAGI FUMIYA	青柳 文也	JPN 4'36'51"
632	KAMIYAMA YOSHIKATSU	神山 吉旦	JPN 4'36'52"
633	NAKAMURA YASUHIKO	中村 保彦	JPN 4'36'54"
634	KITAGUCHI HISAO	北口 久雄	JPN 4'36'55"
635	INADA SEICHI	稲田 誠一	JPN 4'36'57"
636	IWATA MINORU	岩田 実	JPN 4'37'04"
637	NAKAJIMA KAZUO	中島 一夫	JPN 4'37'10"
638	MARUNOUCHI TORU	丸野内 稜	JPN 4'37'51"
639	KAWAHARA TOSHIHIKO	河原 敏彦	JPN 4'37'52"
640	OKUBO HAJIME	大久保 肇	JPN 4'37'55"
641	UEDA MASAHARU	植田 正治	JPN 4'38'20"
642	KAWAI MASAYOSHI	川合 将義	JPN 4'38'24"
643	KOKUBU SHIZUHIKO	国分 鎮彦	JPN 4'38'35"
644	KAWAKAMI YOSHIMASA	川上 義昌	JPN 4'38'42"
645	ADACHI KAZUO	足立 和雄	JPN 4'38'44"
646	SHINGAKI SEIKI	新垣 成喜	JPN 4'38'48"
647	ARAMAKI TARO	荒牧 太郎	JPN 4'38'52"
648	TOKUDA KATSUO	徳田 勝雄	JPN 4'38'52"
649	SUZUKI TOMIO	鈴木 富雄	JPN 4'39'00"
650	MOGI CHUTARO	茂木 忠太郎	JPN 4'39'10"
651	MATSUBARA NOBUYOSHI	松原 信義	JPN 4'39'23"
652	OGATA KENICHIRO	尾方 建一郎	JPN 4'39'28"
653	YONAHARA SONDEN	与那原 孫伝	JPN 4'39'36"
654	IWAMOTO KENICHI	岩元 賢一	JPN 4'39'37"
655	KUROGI TAKESHI	黒木 猛	JPN 4'39'44"
656	SHIMIZU HIROO	清水 博夫	JPN 4'39'47"
657	SHIMO KIYOMI	下 清美	JPN 4'39'49"
658	KONISHI SHINICHI	小西 伸一	JPN 4'39'54"
659	UENO YONEHISA	上野 米久	JPN 4'39'58"
660	YAMAMOTO TOMIO	山本 富郎	JPN 4'40'10"
661	KITANO KAZUYA	北野 一也	JPN 4'40'12"
662	KAGOMIYA JUNSUKE	梶宮 淳介	JPN 4'40'24"
663	TAKASHIMA ISAO	高島 勲	JPN 4'40'32"
664	BODA MINORU	棒田 実	JPN 4'40'33"
665	YAMAMOTO YUJI	山本 佑治	JPN 4'40'53"
666	HORIGUCHI ATSUSHI	堀口 惇	JPN 4'40'56"
667	IWAKI HIROYUKI	岩城 弘侑	JPN 4'41'26"
668	OBA MASAOKI	大場 将旦	JPN 4'41'31"
669	KAMIKO RYUTARO	上岡 龍太郎	JPN 4'41'41"
670	SUZUKI IWAO	鈴木 巖	JPN 4'41'48"
671	SASAKI SEISAKU	佐々木 清作	JPN 4'41'49"
672	NITANO SHIGEKI	仁田野 重喜	JPN 4'41'49"
673	WATANABE NOBORU	渡辺 昇	JPN 4'41'58"
674	CHINEN KOEI	知念 宏栄	JPN 4'42'01"
675	TSUNEYOSHI YUJI	恒吉 勇二	JPN 4'42'27"
676	HIGUCHI TAKENOBU	樋口 武信	JPN 4'43'21"
677	TOYONAGA KUNIYUKI	豊永 國昭	JPN 4'43'33"
678	UEDA TADASHI	上田 信	JPN 4'43'34"
679	ITO KAZUHIRO	伊藤 和弘	JPN 4'43'48"
680	NOHARA KEISHIN	野原 恵信	JPN 4'44'17"
681	KAMIO TAKAO	神尾 隆夫	JPN 4'44'17"
682	ONO ATSUO	小野 厚夫	JPN 4'44'27"
683	SHINOZAKI AKIRA	篠崎 章	JPN 4'44'34"
684	FUJIIHARA SHOZO	藤平 昇三	JPN 4'45'05"
685	TANI NOBUAKI	谷 信昭	JPN 4'45'30"
686	ADANIYA MASAYOSHI	安谷 屋正吉	JPN 4'45'45"
687	KUDO KOTARO	工藤 弘太郎	JPN 4'45'50"
688	SHIRAIISHI YUKICHI	白石 勇吉	JPN 4'47'57"
689	MASUDA MIKIO	増田 三紀夫	JPN 4'48'08"
690	NAGANO HIROMITSU	永野 広光	JPN 4'48'16"
691	YAMASHITA SHIGEO	山下 重夫	JPN 4'49'11"
692	TANIGUCHI YOSHIHIRO	谷口 吉宏	JPN 4'50'20"
693	TORIGOE SHINPEI	鳥越 新平	JPN 4'50'32"
694	IWAMOTO TETSUJI	岩本 哲次	JPN 4'50'43"
695	YOSHIKAWA TETSUYA	吉川 鉄也	JPN 4'51'08"
696	KOROGI TADA0	興梠 肇男	JPN 4'51'14"
697	HONDA ISAMU	本田 勇	JPN 4'51'18"
698	TSUKADA KAZUYOSHI	塚田 和美	JPN 4'51'29"
699	KUWAHARA TERUTADA	桑原 照忠	JPN 4'51'40"
700	TERASAKA ISAO	寺坂 勲	JPN 4'51'47"
701	INABA KEIZO	稲葉 恵三	JPN 4'51'50"
702	MATSUO SEIRO	松尾 精郎	JPN 4'51'57"
703	SHINOZAKI KENJI	篠崎 賢治	JPN 4'52'13"
704	KIMURA MIKIO	木村 幹雄	JPN 4'52'26"
705	UNO AKIRA	宇野 彰	JPN 4'52'33"
706	KONDO HIROSHI	近藤 大	JPN 4'53'05"
707	FUJIMOTO HAJIME	藤本 肇	JPN 4'53'27"
708	TAKATA NOBUHIRO	高田 延廣	JPN 4'53'49"
709	ZUSHI TAKEHIKO	図師 猛彦	JPN 4'54'03"
710	NAGAYAMA KOSHIRO	永山 純志郎	JPN 4'54'05"

712	KAWASAKI MASATOSHI	川崎 眞俊	JPN 4'54'07"
713	SUMIKURA MASAYUKI	角倉 政幸	JPN 4'54'09"
714	GOTO DAITO	後藤 大東	JPN 4'55'10"
715	SUGIYAMA KAZUO	杉山 和男	JPN 4'55'18"
716	YANAGISAWA MASAYA	柳沢 正也	JPN 4'55'45"
717	TAKANO AKIRA	高野 亨	JPN 4'55'50"
718	OZAKI NORIO	尾崎 憲夫	JPN 4'56'11"
719	TANSO KYOICHI	丹宗 恭一	JPN 4'57'21"
720	ARAKI MAMORU	荒木 守	JPN 4'57'24"
721	HIKIDA TADASHI	匹田 忠	JPN 4'57'30"
722	SORATANI TOSHIHIKO	空谷 敏彦	JPN 4'57'33"
723	KUBO TSUTOMU	久保 勉	JPN 4'59'11"
724	OKINO YORIMASA	沖野 頼正	JPN 4'59'25"
725	SHIMODA AKIRA	下田 昭	JPN 4'59'29"
726	KAKITA MITSURU	河合 満	JPN 5'00'00"
727	MUKAIDONO KATSUSHIGE	向井 殿勝成	JPN 5'00'10"
728	FUCHIGAMI MASAHIRO	渡上 正広	JPN 5'00'22"
729	SASAKI ISAO	佐々木 勲	JPN 5'00'25"
730	SHIBAYAMA HIRONORI	柴山 博範	JPN 5'00'55"
731	OKA TSUYOSHI	大場 敏	JPN 5'01'12"
732	YAMAMOTO TOSHIRO	山元 敏郎	JPN 5'02'00"
733	MURATA YOSHIHARU	村田 善晴	JPN 5'02'48"
734	TANIKAGE SHIGEKI	谷藤 繁樹	JPN 5'03'03"
735	TAMARIBUCH IKATSUNORI	溜淵 勝徳	JPN 5'03'26"
736	ITO SHOZO	伊藤 昭三	JPN 5'04'13"
737	KUBO HIDEYO	久保 英代	JPN 5'04'34"
738	MATSUO MASAOKI	松尾 正昭	JPN 5'04'39"
739	SAKAMOTO KINYA	坂本 欽也	JPN 5'05'02"
740	MIYAZAKI YOSHIO	宮崎 良雄	JPN 5'05'51"
741	SENOKUCHI KUNINORI	瀬ノ口 国則	JPN 5'06'03"
742	HIDAKA ISAO	日高 勲	JPN 5'06'44"
743	TOYODA KEIJI	豊田 啓司	JPN 5'07'13"
744	HATTORI NORIO	服部 則男	JPN 5'07'51"
745	YAMAGUCHI YASUHIKO	山口 保彦	JPN 5'07'54"
746	MARUYAMA HIROYUKI	丸山 雄幸	JPN 5'08'29"
747	NAKAHARA YOSHIKI	中原 義毅	JPN 5'08'47"
748	HOSHINO YASUHIKO	星野 保彦	JPN 5'09'20"
749	SHIMIZU YOZO	清水 洋哉	JPN 5'09'49"
750	TANAKA YOSHIHISA	田中 義久	JPN 5'10'04"
751	MITSUMORI MASARU	三森 勝	JPN 5'11'13"
752	OKAMOTO YASUJI	岡本 保二	JPN 5'11'26"
753	MATSUMOTO YASUO	松本 雄三	JPN 5'12'42"
754	KUO MASAHIRO	久保 正宏	JPN 5'14'18"
755	OSHIO YOSHINORI	吉野 吉則	JPN 5'15'23"
756	FUJII KATSUMI	藤井 克己	JPN 5'15'28"
757	MATSUNAGA TERUAKI	藤永 昭明	JPN 5'16'46"
758	KAKINO KOICHI	垣野 幸一	JPN 5'17'09"
759	ARATAKE TETSURO	荒武 哲郎	JPN 5'17'29"
760	NARAHARA MASAKATSU	奈良原 正勝	JPN 5'17'42"
761	UEDA HIKIO	植田 比喜男	JPN 5'17'42"
762	GRAVES ALAN	グレイブス アラン	GBR 5'18'17"
763	KOBATA TOSHIHIRO	古畑 俊祐	JPN 5'18'23"
764	HIGA KIEI	比嘉 起栄	JPN 5'18'23"
765	YAMANE YOJI	山根 洋治	JPN 5'18'34"
766	MAEDA KIYOSHI	前田 清	JPN 5'18'39"
767	KITANO MIKIO	北野 幹生	JPN 5'18'46"
768	HIGA YOSHIO	比嘉 義夫	JPN 5'19'52"
769	SATO YUICHIRO	徳田 正義	JPN 5'19'56"
770	YOSHIKI MITSUGI	吉城 貢	JPN 5'20'00"
771	SAWAMOTO MAKOTO	澤本 直	JPN 5'20'12"
772	KAWA YASUO	川合 康夫	JPN 5'20'18"
773	KUBOTA TSUNEO	久保田 恒男	JPN 5'20'46"
774	SHIRAIISHI TETSUHIKO	白石 哲彦	JPN 5'21'05"
775	KAWASHIMA SHIGENORI	川嶋 重徳	JPN 5'21'14"
776	KATANO TOMIKIYO	交野 雪清	JPN 5'21'41"
777	MIYAZAKI KENICHI	宮崎 謙一	JPN 5'21'55"
778	UEDA MASAOKI	上田 正明	JPN 5'22'10"
779	SUGITA TOMOYOSHI	杉田 友良	JPN 5'22'37"
780	HASHIMOTO TETSUO	橋本 哲夫	JPN 5'23'37"
781	SHIBUYA AKIRA	渋谷 明	JPN 5'23'45"
782	YAMAUCHI KAZUSHI	山内 一志	JPN 5'23'54"
783	YAGI EISHO	屋宜 栄勝	JPN 5'23'55"
784	NAGAOKA TOSHIO	長岡 敏雄	JPN 5'24'03"
785	TOKUDA TAKASHI	徳田 隆三	JPN 5'24'13"
786	FUJII IKUTO	藤井 育頭	JPN 5'24'17"
787	SHIMAMURA KENJI	島村 健二	JPN 5'24'43"
788	HONGO HIROSHI	北郷 博	JPN 5'25'14"
789	KURIBAYASHI SHINSUKE	栗林 信介	JPN 5'25'23"
790	KANEKO HIROSHI	金子 正剛	JPN 5'25'23"
791	UCHINO SEIGO	内野 正剛	JPN 5'25'23"
792	NISHIKAWA KUMAO	西川 邦彦	JPN 5'25'33"
793	KAWASAKI KUNIIHIKO	川崎 邦彦	JPN 5'25'33"
794	TSUHAKO YOSHIO	津波 古良雄	JPN 5'25'33"
795	TAKAHASHI NORIYUKI	高橋 紀行	JPN 5'25'33"
796	KOGA SHIGEKI	古賀 繁壽	JPN 5'25'33"
797	ROGER JEAN-PAUL	ロジャー ジョン ポール	CAN 5'25'21"
798	TAKARA SEITOKU	高良 盛徳	JPN 5'25'21"
799	HARAGUCHI MASAONOBU	原口 正信	JPN 5'25'21"
800	TANABE YOSHIO	田邊 義雄	JPN 5'25'21"
801	ETO KENICHIRO	衛藤 健一郎	JPN 5'25'21"
802	YAMAMOTO HIROYUKI	山本 広行	JPN 5'25'21"
803	MIYAGI SHINTOKU	宮城 真徳	JPN 5'25'21"
804	YOSHII AKIO	吉井 久栄	JPN 5'25'21"
805	KAMIMURA HISASHIGE	上村 久栄	JPN 5'25'21"

M55 MARATHON (マラソン)

1	ROSALES MANUEL	ロザレス マヌエル	ESP 2'47'45"
2	FUKUI SACHIO	福井 幸男	JPN 2'53'42"
3	MAKI TORU	牧 徹	JPN 2'55'31"
4	ORITA KANETAKA	折田 兼隆	JPN 2'58'06"
5	TANAKA KIYOSHI	田中 喜慶	JPN 2'58'41"
6	VERRYDT FRANS	ベリード フラン	BEL 3'01'31"
7	SAGA SETSUZO	嵯峨 節三	JPN 3'02'18"
8	MIYASATO MANABU	宮里 学	JPN 3'03'39"
9	MIO TATSUMI	三尾 辰巳	JPN 3'03'51"
10	ROHN HORST	ローン ホルスト	GER 3'03'56"
11	UOGATA MASAHIDE	魚形 昌秀	JPN 3'05'35"
12	KIMOTO ISAO	木元 功	JPN 3'05'41"
13	MASAKI HIDEFUMI	真崎 秀文	JPN 3'06'11"
14	KAMATSU MASAHARU	嘉松 政春	JPN 3'07'44"
15	HLUSICKA JOSEF	ルーシッカ ジョセフ	TCH 3'08'09"
16	NIKAIDO SABURO	二階堂 三郎	JPN 3'08'46"
17	RIOS ALBERTO ASECION	リオス アルベルト アセンシオン	ARG 3'08'57"
18	YAMAMOTO MIKIO	山本 幹生	JPN 3'09'24"
19	INOUE HIROMICHI	井上 博道	JPN 3'09'52"
20	NARASAKI MASAYOSHI	徳崎 正義	JPN 3'10'05"
21	TANAKA TADASHI	田中 正	JPN 3'11'33"
22	HIGUCHI KENZO	樋口 健蔵	JPN 3'11'50"
23	FLEMING NEIL	フレミング ニール	NZL 3'12'41"
24	NAGASAWA NISHIO	長沢 仁志直	JPN 3'14'17"
25	NAKATA MASANAO	中田 正直	JPN 3'14'41"
26	KASAOKA TOSHIYUKI	笠岡 俊之	JPN 3'15'19"
27	HAYASE AKIO	早瀬 昭男	JPN 3'16'01"
28	NEMEZAWA SHOJI	根目 沢庄治	JPN 3'17'03"
29	SAKAMOTO RITSURO	坂元 律朗	JPN 3'17'10"
30	NAKAYA MASAO	中屋 正夫	JPN 3'17'48"
31	YONETANI SHUJI	米谷 修治	JPN 3'18'02"
32	IWAKI TOSHIYUKI	岩木 敏行	JPN 3'18'13"
33	KATO SAKUO	加藤 作男	JPN 3'18'19"
34	YAMASHITA KATSUHIRO	山下 勝裕	JPN 3'18'38"
35	MAKINO KIYOSHI	牧野 清	JPN 3'19'58"
36	KUCHIURA TAKEYOSHI	久地 清武吉	JPN 3'20'12"
37	TASHIRO TAKASHI	田代 敬	JPN 3'20'32"
38	OGATA HIROSHI	尾形 博	JPN 3'20'39"
39	AKAMINE KATSUO	赤嶺 勝雄	JPN 3'20'42"
40	NAKAJI MEGUMU	中池 恵	JPN 3'21'05"
41	OGAWA SADA0	小川 貞夫	JPN 3'21'11"
42	YAMAZAKI SHIRO	山崎 志郎	JPN 3'21'19"
43	HIRANO TSUGIO	平野 次男	JPN 3'21'36"
44	NISHI YOSHINOBU	西 好信	JPN 3'22'16"
45	LIN JENN-CHYEN	リン チェン	TPE 3'22'20"
46	YAMADA KATSUMI	山田 勝二	JPN 3'22'30"
47	SHINADA GUNPEI	品田 重平	JPN 3'22'54"
48	SHOJI SADAYOSHI	庄司 貞義	JPN 3'23'28"
49	FUJUYA TSUTOMU	藤谷 勉	JPN 3'24'01"
50	YAMAMURA KAZUE	山村 計	JPN 3'24'08"
51	TANAKA CHIKARA	田中 千賀良	JPN 3'24'43"
52	KONO SHIZUO	甲野 静男	JPN 3'24'51"
53	HAYASHI SHOJI	林 昇志	JPN 3'25'06"
54	FUKUNAGA NOBUYA	福永 信也	JPN 3'25'18"
55	ITO YASUHIISA	伊藤 健久	JPN 3'25'29"
56	SHIRAKAWA YUMIO	白川 弓雄	JPN 3'25'32"

58	MURATA YOSHITO	村田 芳人	JPN 3'25'54"
59	WOO JONG DAE	ウー ジョン ダエ	KOR 3'26'21"
60	NIKKILA PEKKA	ニッキラ ペッカ	FIN 3'26'38"
61	KOZU SEIJI	幸津 征二	JPN 3'26'44"
62	TAN CHHOON HOI	タン チューン ホイ	SIN 3'26'55"
63	NAKAYAMA NORIO	中山 典夫	JPN 3'27'18"
64	MORIYA AKIRA	守屋 晃	JPN 3'27'31"
65	KOBAYASHI SATORU	小林 寛	JPN 3'27'43"
66	TAKAO SHOYUKI	高尾 昭行	JPN 3'27'53"
67	YASAKI MASAKATSU	矢崎 政勝	JPN 3'27'59"

152 KIHARA TEIJI 木原 貞治 JPN 3°47'41"
153 NAKASHIMA HIDESUKE 中島 英輔 JPN 3°47'44"
154 IWASAKI ATSUMI 岩崎 厚水 JPN 3°47'49"
155 NAGANO NORIYUKI 永野 憲之 JPN 3°47'51"
156 TODAKA KIICHIRO 戸高喜一郎 JPN 3°48'15"
157 YAMADE HARUO 山出 治郎 JPN 3°48'19"
158 MATSUURA NORIO 松浦 範男 JPN 3°48'23"
159 USUGAI ATSUSHI 上杉 博 JPN 3°48'31"
160 SAKAE TAKASHI 栄 隆志 JPN 3°48'58"
161 TAKEUCHI MASANOBU 竹内 正信 JPN 3°48'59"
162 UEMURA SEIJI 上村 誠治 JPN 3°49'20"
163 FUJIHARA YOSHIMASA 藤原 義正 JPN 3°49'40"
164 ASANAGA TOSHIYUKI 浅沼 利行 JPN 3°50'54"
165 NAKA MICHIO 仲 美知夫 JPN 3°51'06"
166 KIMURA TAKEO 木村 武夫 JPN 3°51'24"
167 MOMINO DAISAKU 樫野 大作 JPN 3°51'34"
168 SUGUTA HIDEO 直田 秀翁 JPN 3°51'37"
169 OYAMA HIDEKI 小山 英喜 JPN 3°51'47"
170 FUJIBAYASHI IWAO 藤井 巖 JPN 3°51'54"
171 PARK KOO HYUN パク クーヒョン KOR 3°51'56"
172 TSUJII KAZUHARU 辻井 計晴 JPN 3°52'09"
173 FUKUSHIMA KENSHU 福島 賢秀 JPN 3°52'18"
174 TAKARA NORIO 高良 憲雄 JPN 3°52'26"
175 WATANABE JIRO 渡辺 二郎 JPN 3°52'30"
176 MATSUDA YASUHIRO 松田 安弘 JPN 3°52'30"
177 KAWACHI KINYOSHI 河内 金義 JPN 3°52'40"
178 ANAN TAKANOBU 阿南 隆信 JPN 3°53'01"
179 MARYUYAMA KENJI 丸山 健治 JPN 3°53'03"
180 HAZEMOTO SHIGEYUKI 樋元 繁行 JPN 3°53'32"
181 MAITLAND RICHARD メイトランド リチャード AUS 3°54'02"
182 MATSUKAWA FUMITAKA 松川 文隆 JPN 3°54'31"
183 TOMITA SHIGEYUKI 富田 滋之 JPN 3°55'00"
184 MUTA TADAZUMI 牟田 忠純 JPN 3°55'16"
185 MARYUYAMA SHOICHI 丸山 正一 JPN 3°55'28"
186 TSUNORI HISATO 津乘 久人 JPN 3°55'45"
187 HAYES ROBERT ヘイズ ロバート AUS 3°55'47"
188 TOYODA KENTARO 豊田 堅太郎 JPN 3°56'56"
189 HIGA JINYU 比嘉 仁勇 JPN 3°57'32"
190 KANDA KENJI 神田 健次 JPN 3°57'41"
191 SUZUKI TOMIHIKO 鈴木 富彦 JPN 3°58'08"
192 ONUKI KOHEI 大貫 光平 JPN 3°58'17"
193 ASANO YOSHINOBU 浅野 好信 JPN 3°58'26"
194 SUZUKI MITSUO 鈴木 三雄 JPN 3°58'38"
195 NAKAGAWA YASUSHI 中川 泰丈 JPN 3°58'53"
196 TSUKAGAWA TAI 塚原 泰 隆 JPN 3°59'00"
197 SHIRATSUKI SHOZO 白染 正造 JPN 3°59'02"
198 KUROKAWA TADAO 黒川 忠男 JPN 3°59'11"
199 HIDAKA YOSHIRO 日高 義郎 JPN 3°59'17"
200 YOSHIDA YOSHIO 吉田 義男 JPN 3°59'34"
201 FUKUI SHOJI 福井 昭治 JPN 3°59'46"
202 INAOKA KAZUMASA 稲岡 一正 JPN 3°59'59"
203 KIKUTA TERUO 菊田 輝雄 JPN 4°00'05"
204 UEDA REIZO 上田 玲三 JPN 4°00'09"
205 UCHIYAMA YUTAKA 内山 裕 JPN 4°00'15"
206 INOUE TETSUOHARU 井上 哲治 JPN 4°00'50"
207 TSURUTA MINORU 鶴田 實 JPN 4°00'52"
208 UTO SHOJI 宇都 昭治 JPN 4°01'02"
209 NAGATOMO TOMOHIDE 長友 智秀 JPN 4°01'06"
210 SHIBAHARA MASAFUMI 芝原 将文 JPN 4°01'11"
211 NAKAMURA TOKIHIRO 中村 時廣 JPN 4°01'23"
212 TAKASHITA TAKEO 高下 猛夫 JPN 4°01'44"
213 NISHIYAMA MASA YUKI 西山 正之 JPN 4°02'23"
214 SHIMODA KENICHI 下田 憲一 JPN 4°02'31"
215 MOTOKAWA SUMIO 本川 佳雄 JPN 4°02'52"
216 SHIMOJIMA KATSUMI 下島 克己 JPN 4°02'55"
217 JORDAAN JOHANNES H. ジョーダン ヨハネス RSA 4°02'58"
218 MURAKAMI SHIGETOSHI 村上 繁利 JPN 4°03'04"
219 KAWAI KOKICHI 河合 耕吉 JPN 4°03'05"
220 SHIRATORI SHOJI 白鳥 正次 JPN 4°03'08"
221 SUZUKI YOSHIO 鈴木 義雄 JPN 4°03'15"
222 SAITO YUJI 齋藤 雄二 JPN 4°03'18"
223 TANAKA FUJISHIGE 田中 藤茂 JPN 4°03'18"
224 ARATA SHIGEO 荒田 茂夫 JPN 4°03'28"
225 REINMUTH HELMUT ラインムート ヘルムート GER 4°03'59"
226 HIGASHIHARA MATSUJI 東原 松二 JPN 4°04'11"
227 NAKAZAWA KEIZO 中沢 桂三 JPN 4°04'39"
228 NISHIZONO NORIO 西園 典男 JPN 4°04'40"
229 NAJIMA SAKAE 名嶋 栄 JPN 4°04'51"
230 TOKUNAGA HIROTOSHI 徳永 裕利 JPN 4°04'58"
231 KAWADA TAKEO 川田 武男 JPN 4°05'56"
232 EGUCHI HIROSHI 江口 博 JPN 4°06'10"
233 KUNIMOTO TAKAYUKI 國本 隆之 JPN 4°06'21"
234 SUEYOSHI FUMIO 末吉 文夫 JPN 4°06'55"
235 INOUE YASUMICHI 井上 康道 JPN 4°07'01"
236 KAWANO YASUHIRO 河野 康宏 JPN 4°07'43"
237 SOON AH CHAL スーン アー チャール SIN 4°07'58"
238 KANDA MITSUO 神田 三男 JPN 4°08'57"
239 ABE ATSUSHI 阿部 厚 JPN 4°09'10"
240 KOSUGI MASAKI 小杉 正樹 JPN 4°09'48"
241 OKAZAKI MITSUO 岡崎 三男 JPN 4°10'04"
242 KATO TSUGIO 加藤 次男 JPN 4°10'06"
243 ITO KOJI 伊東 光治 JPN 4°10'11"
244 HORINOUCI SUMIO 堀之内 澄雄 JPN 4°10'29"

245 SAITO FUJIO 齋藤 富士男 JPN 4°10'43"
246 SATO RYOHEI 佐藤 良平 JPN 4°10'54"
248 NAKAHARA HIROSHI 中原 博史 JPN 4°10'58"
249 KIKUCHI YOSHIO 菊地 義雄 JPN 4°11'06"
250 ARAKI TERUO 荒木 輝雄 JPN 4°11'39"
251 SUENAGA MASANORI 末永 正徳 JPN 4°11'42"
252 IIZUKA JIRO 飯塚 治郎 JPN 4°11'43"
253 WATARI AKIRA 渡 啓 JPN 4°11'54"
254 YAMAMOTO MIKIO 山本 幹夫 JPN 4°12'17"
255 ITO YOICHIRO 伊藤 陽一郎 JPN 4°12'22"
256 KAWAHARA KENJIRO 河原 健二郎 JPN 4°12'35"
257 YOKOYAMA MASARU 横山 優 JPN 4°12'44"
258 FUJIHARA SHIGEO 藤原 茂男 JPN 4°12'46"
259 SHIMIZU HIDETAKA 清水 英孝 JPN 4°13'19"
260 KATO OSAMU 加藤 治 JPN 4°13'20"
261 TERUYA RINJUN 照屋 林淳 JPN 4°14'05"
262 YAMADA MASAHIDE 山田 政秀 JPN 4°14'22"
263 CHEUNG CHI YING チュン チ イン HKG 4°14'43"
264 IKEHARA EISHO 池原 栄昇 JPN 4°15'15"
265 TERASAWA HIROSHI 寺澤 博 JPN 4°16'11"
266 TAKAMURA TATSUYA 高村 竜弥 JPN 4°16'20"
267 ANDO TAKEHARU 安藤 武治 JPN 4°16'38"
268 MASUI TAKESHI 東 武 JPN 4°16'49"
269 MIGITA SHINOBU 右田 忍 JPN 4°17'45"
270 TOYOFUKU TADASHI 豊福 忠志 JPN 4°17'52"
271 OKADERA ETSURYO 岡寺 悦良 JPN 4°18'05"
272 OTANI TAKAYUKI 大谷 孝行 JPN 4°18'05"
273 INOSHITA MASAOKI 井下 政秋 JPN 4°18'52"
274 SAWA HIDEO 澤 秀雄 JPN 4°19'22"
275 YAMAUE HIDEHARU 山上 秀治 JPN 4°19'27"
276 TOMIZAWA SHIGERU 富澤 成 JPN 4°19'38"
277 MORI KENICHI 森 賢一 JPN 4°19'38"
278 TAKI MINEO 滝 峯生 JPN 4°20'24"
279 HARADA KAZUYOSHI 原田 和幸 JPN 4°20'35"
280 IWAKIRI TORU 岩切 徹 JPN 4°20'49"
281 UEDA TOSHIAKI 上田 利幸 JPN 4°21'12"
282 NOSHITA HISASHI 野下 寿 JPN 4°21'17"
283 DECK WILF デック ウィルフ HKG 4°21'20"
284 IWAMOTO SATOSHI 岩元 聡 JPN 4°21'39"
285 ABE YUZO 阿部 裕三 JPN 4°21'49"
286 TOMOBE TOKUO 友部 徳雄 JPN 4°22'01"
287 UENAKA GUNJI 上野 重吉 JPN 4°22'15"
288 KITAGAWA HIROSHI 北川 浩史 JPN 4°22'25"
289 MOCHIHARA SEIJI 持原 聖司 JPN 4°22'50"
290 KUDO HAKARU 工藤 覚 JPN 4°23'39"
291 NAKASHIMA SHIGEKI 中島 繁 正 JPN 4°23'42"
292 WADA TADASHI 和田 正 良 JPN 4°23'55"
293 MATSUDA SADAO 松田 善 隆 JPN 4°24'07"
294 KAWAMURA FUMIO 川村 文男 JPN 4°24'07"
295 NAKABAYASHI TORU 仲林 文 徹 JPN 4°24'28"
296 TAURA YOSHIHARU 田浦 好治 JPN 4°24'38"
297 FUJIMAKI TAKAYUKI 藤巻 孝之 JPN 4°25'37"
298 KUDO ISAO 工藤 勲 JPN 4°25'48"
299 KITAMURA SADASHI 北村 貞志 JPN 4°26'16"
300 AKAHOSHI HIROMITSU 赤星 廣光 JPN 4°26'30"
301 NANJO KAZUYUKI 南條 計幸 JPN 4°26'39"
302 NAKAZONO TAMOTSU 中園 保 JPN 4°26'42"
303 KUMAZAWA MASARU 熊澤 勝 JPN 4°26'52"
304 YOKOYAMA SHOO 横山 昭雄 JPN 4°27'13"
305 YAMAGUCHI ZENGO 山口 善吾 JPN 4°27'29"
306 KUMAMOTO HIROAKI 本 弘昭 JPN 4°27'31"
307 ENDO SUMIO 遠藤 澄夫 JPN 4°28'02"
308 NEUMANN DIETER ノイマン ディーター SWE 4°28'02"
309 TANAKA TERUHIKO 原野 輝彦 JPN 4°28'03"
310 TAJIMA KEIJI 田島 啓次 JPN 4°28'09"
311 NAGAOKA SYOICHI 長岡 正一 JPN 4°28'09"
312 YAMADA KATSUMI 山田 勝己 JPN 4°28'16"
313 IKEDA AKIHIKO 池田 曉彦 JPN 4°28'41"
314 MARTINSSON KJELL GUNNAR EGO マルティンソン ケールグナー エゴン SWE 4°28'44"
315 LAI WEN-LIANG ライ ウェン リャン TPE 4°28'44"
316 MORI TORU 森 透 JPN 4°28'48"
317 FURUKAWA HISASHI 古川 尚 JPN 4°28'58"
318 MOTOMURA HATSUMA 本村 初盛 JPN 4°28'59"
319 SAKATA TSUNEO 坂田 恒夫 JPN 4°29'08"
320 HIROSE KOJI 廣瀬 公二 JPN 4°29'19"
321 OYA SUKEHIRO 大屋 典弘 JPN 4°29'34"
322 NIHIRA SHINKICHI 仁平 信吉 JPN 4°29'57"
323 HAN SANG HWAN ハン サン ファン KOR 4°29'57"
324 MOTOJIMA ISAO 本島 勲 JPN 4°29'40"
325 MATSUO TAKEYUKI 松尾 武幸 JPN 4°29'59"
326 MORI REIJI 森 玲治 JPN 4°30'06"
327 YOKOMINE SHIGETO 横峯 茂人 JPN 4°30'09"
328 NAGAYOSHI YOSHINORI 永吉 芳典 JPN 4°30'14"
329 YOSHIDA HIROSHI 吉田 寛 JPN 4°30'17"
330 YARA TOSHIMICHI 屋良 利道 JPN 4°31'11"
331 TOKUMITSU JUNICHI 徳満 順一 JPN 4°31'15"
332 KAWANO YUZO 河野 雄三 JPN 4°31'47"
333 OSHIRO HIROTOSHI 大城 宏之 JPN 4°31'53"
334 MONJI KAZUYUKI 門角 和敏 JPN 4°32'01"
335 KIKUCHI MASAKI 菊地 正喜 JPN 4°32'02"
336 TAKAYAMA YOSUKE 高山 洋輔 JPN 4°32'04"
337 UNO SHIGENOBU 宇野 重延 JPN 4°32'42"
338 SHIMOJI KEITEN 下地 慶天 JPN 4°32'47"
339 YAMAHARA NORIO 山原 徳三 JPN 4°33'13"

340 TAMAYOSE KOICHI 玉代 勢孝一 JPN 4°33'18"
341 JENKINS BRIAN ジェンキンス ブライアン NZL 4°33'35"
342 UEHARA MASAGORO 上原 正五郎 JPN 4°33'43"
343 NAKANO SHIGEYUKI 仲野 滋之 JPN 4°34'00"
344 ORITA TAKUYA 折田 卓弥 JPN 4°34'07"
345 KASAGAWA HIROMICHI 笠川 浩道 JPN 4°34'15"
346 MAGATA MITSUJI 真方 通次 JPN 4°34'20"
347 SANUI YOSHITERU 讃井 善雄 JPN 4°34'26"
348 MATSUZONO KATSUMI 松園 勝己 JPN 4°34'29"
349 YAMADA FUJIO 山田 富士雄 JPN 4°34'31"
350 SAWADA HIDEKAZU 澤田 日出一 JPN 4°35'30"
351 ONAKA HIROSHI 尾仲 浩 JPN 4°36'01"
352 SAKAI TETSURO 酒井 徹郎 JPN 4°36'14"
353 HIROSAWA RIKIYA 広沢 利器弥 JPN 4°36'14"
354 ETO SHOJI 江藤 正二 JPN 4°36'42"
355 IWAKIRI NOBORU 岩切 昇 JPN 4°36'49"
356 YOKOTE SEIJI 横手 誠二 JPN 4°37'00"
357 FUKUSHIMA MAMORU 福島 衛 JPN 4°37'12"
358 UMEDA SHUSEI 梅田 修正 JPN 4°37'43"
359 KIMURA ICHIRO 木村 一郎 JPN 4°37'44"
360 TABATA MINORU 田畑 稔 JPN 4°37'49"
361 KAKAZU SEISHIN 嘉数 盛信 JPN 4°38'16"
362 AZUMA YUKIHIRO 東 行洋 JPN 4°38'20"
363 YAMADA ISAO 山田 勲 JPN 4°38'44"
364 SETOGUCHI YOSHIMASA 瀬戸 口善正 JPN 4°38'52"
365 GONDO KIYOHARU 梅藤 清春 JPN 4°38'53"
366 NG NGOH HENG ジョーヘン SIN 4°39'02"
367 NISHIMURA TSUTOMU 西村 勲 JPN 4°39'17"
368 KAWA FUMIO 川 富美夫 JPN 4°39'38"
369 ONAMI YASUO 大浪 康夫 JPN 4°40'05"
370 OKANO TADAO 岡野 忠雄 JPN 4°40'05"
371 NAKAMURA SHUNRO 中村 俊郎 JPN 4°40'05"
372 NISHIO SATORU 西尾 肇 JPN 4°40'15"
373 INAMINE SEISHO 稲嶺 盛昌 JPN 4°40'17"
374 KASAI YOSHIFUMI 河西 良文 JPN 4°40'34"
375 FUKUDA NORIYASU 深田 師尉 JPN 4°40'36"
376 MATSUSHITA TOKUJI 松下 徳二 JPN 4°41'04"
377 KAWANO SEISHI 河野 誠司 JPN 4°41'44"
378 YAMAMOTO TAKESHI 山本 武 JPN 4°41'45"
379 ONOMURA SATORU 小野村 悟 JPN 4°42'29"
380 ONITSUKA KAZUMASA 鬼束 和正 JPN 4°42'30"
381 ODAKA TADASHI 小高 忠 隆 JPN 4°42'58"
382 ARAKI YOSHITSUGU 荒木 義次 JPN 4°43'07"
383 MASAKI SHINJIRO 正木 信二郎 JPN 4°43'23"
384 MASUMURA MASAOKI 村村 正明 JPN 4°43'37"
385 NAGUMO TADAO 南雲 忠男 JPN 4°43'39"
386 DRAKELEY JOHN ドレイクリイ ジョン GBR 4°43'45"
387 MINEHIRA KOSUKE 峰平 耕典 JPN 4°44'17"
388 FUKUMORI HIROSHI 福森 弘 JPN 4°44'23"
389 AOTO KAZUYA 青砥 千也 JPN 4°44'41"
390 OGAWA SUNAHO 小川 直 JPN 4°45'15"
391 MAEDA HIROSHI 前田 洋志 JPN 4°46'06"
392 FUJII YOSHIO 藤井 嘉夫 JPN 4°46'08"
393 TANABE RYOHEI 田辺 良平 JPN 4°46'11"
394 HIRATA KAZUHIKO 平田 和彦 JPN 4°46'18"
395 NOGE SATOMI 野下 里美 JPN 4°47'32"
396 NAKAHARA TOSHIO 中原 敏夫 JPN 4°48'10"
397 AMINAKA ISAMU 網中 勇 JPN 4°48'14"
398 YOSHIDA TAMOTSU 芳田 保 JPN 4°48'27"
399 KAWANA TAKASHI 川名 孝 JPN 4°48'34"
400 MOTO KENICHI 本 権一 JPN 4°48'50"
401 HAGIO ATSUSHI 萩尾 厚 隆 JPN 4°49'05"
402 OSHIMA HITOSHI 原野 正 正 JPN 4°49'20"
403 HARANO MASASHI 原野 正 正 JPN 4°49'24"
404 OBARA FUKUJI 小原 福次 JPN 4°49'47"
405 NARA KOREKATA 奈良 雄剛 JPN 4°49'50"
406 OKA SUEHIRO 岡 藤 廣 JPN 4°49'58"
407 DOI YASUHIRO 土井 康博 JPN 4°50'23"
408 HIRATA KIYOSHI 平田 清 JPN 4°50'49"
409 MIZUTANI MASAMICHI 水谷 正道 JPN 4°50'53"
410 ETO YOSHIHIRO 江藤 良浩 JPN 4°50'55"
411 KAGAWA KIYOHARU 香川 清治 JPN 4°51'26"
412 MURAYAMA HIROSHI 村山 弘志 JPN 4°51'42"
413 TANAKA TOSHINORI 田中 利徳 JPN 4°52'19"
414 MATSUO SHINICHIRO 松尾 真一郎 JPN 4°53'28"
415 FUKUSHIMA MIKITAKE 福島 幹武 JPN 4°53'32"
416 ANTHONY JAMES アントニィ ジェームス AUS 4°54'08"
417 KIMURA TAKEHIKO 木村 健彦 JPN 4°54'09"
418 UEKI HIROHARU 植木 宏治 JPN 4°55'01"
419 MOMOKITA MASAO 桃北 正雄 JPN 4°55'02"
420 TAKADA YOSHINORI 高田 義則 JPN 4°55'53"
421 KAWANO MASAOKI 河野 正明 JPN 4°56'22"
422 ADACHI TSUTOMU 安達 勉 JPN 4°56'41"
423 TAMAKI KOWA 玉城 孝和 JPN 4°56'50"
424 SERIKYAKU TOKUSUKE 勢理 客徳助 JPN 4°57'16"
425 KAKAZU JIRO 嘉数 二郎 JPN 4°57'22"
426 KITANO SHOJI 北 祥二 JPN 4°58'15"
427 KINJO KAZUO 金城 和男 JPN 4°58'28"
428 MIZUHARA NORIYUKI 水原 徳幸 JPN 4°59'16"
429 TOKITO TERUAKI 時任 昭明 JPN 4°59'44"
430 TOMITA TAKUO 富田 卓雄 JPN 5°00'25"
431 MATSUSE ISAO 松瀬 勲 JPN 5°00'52"
432 YASUDA TOSHIYUKI 安田 利之 JPN 5°00'57"
433 YOSHIFUJI HISASHI 吉藤 尚 JPN 5°01'21"

434 YAMAHARA NORIO 山原 徳三 JPN 5°01'21"
435 MIURA KUNIO 三浦 邦夫 JPN 5°02'18"
436 MATSUGI HIROSHI 松本 敏彦 JPN 5°03'41"
437 OTSUKI TOSHIHIKO 大槻 朝喜 JPN 5°03'46"
438 FUKUYAMA CHOKI 福山 朝喜 JPN 5°03'53"
439 HOSOKAWA YOSHITOMO 細川 洋知 JPN 5°04'20"
440 MASUNAGA MOTOHARU 樹永 元春 JPN 5°06'04"
441 FURUTA HAJIME 古田 一 郎 JPN 5°06'07"
442 YASURA EICHO 保良 栄 一 JPN 5°06'38"
443 OKUDA KIYOSHI 奥田 清志 JPN 5°06'55"
444 YUASA YUKIO 湯浅 幸雄 JPN 5°06'58"
445 HARA TOSHIKAZU 原 利一 JPN 5°07'03"
446 NAMIKI YOSHIKAZU 並木 禧和 JPN 5°07'26"
447 TSUKAMOTO TAKASHI 塚本 孝 武 JPN 5°07'28"
448 IMOTO TAKEO 井本 武雄 JPN 5°08'19"
449 YOSHIHARA KENTAKA 吉原 健孝 JPN 5°08'31"
450 YOSHIMI MITSUO 吉見 満雄 JPN 5°09'04"
451 KUROKI TOSHIMI 黒木 敏海 JPN 5°10'30"
452 SUGIMOTO HARUO 杉本 春男 JPN 5°10'42"
453 TAWARATUMIDA SUEMITU 俵積田 末光 JPN 5°11'21"
454 FURUHASHI HIDEAKI 古橋 秀彦 JPN 5°11'57"
455 NO SHIGERU 野 茂 JPN 5°11'59"
456 FUKUSHIMA YOSUKE 福島 庸介 JPN 5°14'52"
457 OKAMOTO TAKASHI 岡本 孝之 JPN 5°15'52"
458 OHARA TAKAYUKI 大原 孝之 JPN 5°15'54"
459 ADACHI YUKIO 足立 幸雄 JPN 5°16'16"
460 UENO SADAU 上野 貞夫 JPN 5°16'21"
461 OBA TETSUO 大場 徹雄 JPN 5°17'52"
462 WATANABE KAZUO 渡辺 和夫 JPN 5°18'23"
463 HARADA TADAMASA 原田 忠正 JPN 5°18'36"
464 KURUTA YOSHIKAZU 来田 悦一 JPN 5°18'42"
465 FUKUDA KATSUTOSHI 福田 勝利 JPN 5°19'37"
466 ITO GYOSHIN 伊藤 亮信 JPN 5°19'59"
467 SAKAE ISAMU 栄 勇 JPN 5°20'11"
468 TAKAGI SHIGETSU 高木 重厚 JPN 5°20'32"
469 NANAMI TAKASHI 名波 孝 幸 JPN 5°21'27"
470 KENMOCHI YOSHITOMO 鵜持 喜伴 JPN 5°21'30"
471 TANAKA MASAHIKO 田中 正彦 JPN 5°22'32"
472 CHINEN YOSHIMITSU 知念 義光 JPN 5°23'21"
473 FUKUSHIMA ISSEI 福島 一生 JPN 5°23'40"
474 SUZUKI TOYOMI 鈴木 豊美 JPN 5°23'49"
475 ONOGAWA SHIGEMI 小野川 滋海 JPN 5°23'49"
476 KAMODA YASUTOSHI 鴨田 靖寿 JPN 5°25'32"
477 SAITO TSUTOMU 齋藤 勉 JPN 5°25'35"
478 YASUDA YASUYUKI 安田 安幸 JPN 5°25'51"
479 IMATOMI KANUJI 今富 莞爾 JPN 5°27'07"
480 TAKARA GENJI 高良 阮二 JPN 5°28'03"
481 EGAWA KATSUHIKO 江川 勝彦 JPN 5°28'34"
482 HARA HISAO 原 久雄 JPN 5°29'20"
483 NAKAMURA MASAHIKO 中村 彦彦 JPN 5°31'23"
484 TODA TADAHIRO 戸田 忠弘 JPN 5°31'24"
485 SATO MASAYOSHI 佐藤 正義 JPN 5°31'36"
486 SHIRATAKA TERUAKI 白藤 輝昭 JPN 5°32'29"
487 SHIMADA KIMIO 島田 喜見男 JPN 5°33'50"
488 AKITA MASAO 秋田 昌男 JPN 5°34'01"
489 KAWANABE MAMORU 中武 茂徳 JPN 5°34'33"
490 NAKATAKE SHIGENORI 西川 英市 JPN 5°35'38"
491 NISHIKAWA EIICHI 菊池 實 JPN 5°36'37"
492 KIKUCHI MASARU 久間 正義 JPN 5°37'59"
493 HISAMA MASAYOSHI 藍川 三郎 JPN 5°42'35"
494 AIKAWA SABURO 小辻 英行 JPN 5°42'42"
495 KOTSUJI HIDEYUKI 丸山 義郎 JPN 5°42'50"
496 MARYUYAMA YOSHIRO 立山 弘 JPN 5°42'55"
497 TATEYAMA HIROSHI 田中 一 郎 JPN 5°43'01"
498 TANAKA KAZUMI 田村 勝彦 JPN 5°43'40"
499 TORII MASAHIKO 勝藤 直和 JPN 5°44'00"
500 URASAKI NAOKAZU 浦崎 直和 JPN 5°44'00"
501 NAGASAKI YOSUKE 永田 庸右 JPN 5°44'05"
502 UEMA CHOYU 上間 長勇 JPN 5°44'57"
503 HARUTA KEINOSUKE 春田 圭之輔 JPN 5°45'47"
504 KURODA TOSHITSUGU 黒田 敏雄 JPN 5°46'40"
505 SATO KAZUYOSHI 佐藤 義 隆 JPN 5°47'53"
506 KIYOFUJI SEIJI 清藤 成二 JPN 5°48'22"
507 UEMA CHOYU 上間 長勇 JPN 5°50'23"
508 TAMAKI ISAMU 玉城 勇 隆 JPN 5°51'57"
509 KUBO HIROSHI 久保 廣 人 JPN 5°53'24"
510 MANNEN HIRONDO 萬年 廣 人 JPN 5°55'28"
511 KINOSHITA TAKESHI 木下 武 JPN 6°18'01"
512 BANERJEE MANINDRA NATH バネルジー マニンドラナト IND 6°22'57"

M60 MARATHON (マラソン)

1 VICENTE FRANCISCO ビンセンテ フランシスコ POR 2°49'59"
2 GILLIS MALCOLM ゲレス マルコム USA 3°01'55"
3 WATERLOO THEODOR ヴァテロー テオドール GER 3°03'49"
4 ENDO YOSHIO 遠藤 好夫 JPN 3°05'25"
5 AKINE MINORU 秋根 稔 JPN 3°07'03"
6 SATO MIKIO 佐藤 幹夫 JPN 3°07'29"
7 MAEHARA KIYOHARU 前原 清春 JPN 3°07'42"
8 KAWAKAMI MORIE 川上 盛衛 JPN 3°08'36"

32 SASAKI YUKIO	佐々木幸雄	JPN 4'46"07"
33 HORIKAWA RYUICHI	堀川 龍一	JPN 4'53"46"
34 YUASA TADASHI	湯浅 忠士	JPN 4'55"37"
35 YIP LUN MING	イップルンミン	HKG 5'01"05"
36 BUCHER ALOIS	ブッシャーアロイス	SUI 5'03"53"
37 IKEGAMI KAICHI	池上 嘉一	JPN 5'09"04"
38 SUNG BONG GAE	スン ボン ガエ	KOR 5'13"42"
39 OGAWA TAKASHI	小川 孝	JPN 5'19"45"
40 KURAHASHI SOHACHI	倉橋 總八	JPN 5'20"57"
41 HARA FUSAO	原 房男	JPN 5'21"43"
42 KAWAKUBO TASUKE	川久保太助	JPN 5'23"32"
43 ISHIBASHI MASAJI	石橋 正二	JPN 5'25"54"
44 WANG TSAN-HSUN	ワン サン スン	TPE 5'28"22"
45 DAMLOUP GEORGES	ドォンルー ジョルジュ	FRA 5'32"02"
46 HARADA TOGO	原田 藤吾	JPN 5'33"22"
47 ARATO TADAO	荒砥 忠雄	JPN 5'35"40"
48 JONES IORIS	ジョーンズ イオリス	NZL 5'38"13"
49 WATANABE MASAE	渡辺 正英	JPN 5'41"04"
50 GENADRY FRANCOIS	ゲナドリイ フランカイス	L I B 5'42"22"
51 INAZUMI SANJIRO	稲積三三郎	JPN 5'48"16"
52 YAMAZAKI TAICHI	山崎 太一	JPN 5'48"34"
53 NAGAIRO TADASHI	長原 正	JPN 5'56"20"
54 HIGA SEIKO	比嘉 清康	JPN 5'56"51"
55 TAJI HISAO	田路 久雄	JPN 5'57"00"
56 NAGANO SHIGEO	永野 重男	JPN 6'06"31"
57 IWANAGA KICHINOSUKE	岩永吉之助	JPN 6'16"18"
58 HASHIMOTO SHICHIRO	橋本 七郎	JPN 6'35"01"

M75 MARATHON (マラソン)

1 OSSELAER ANDRE	オッセラー アンドレ	BEL 3'50"22"
2 STALE TORSTEN KONSTANT	スターレ トルステン コンスタント	SWE 4'26"46"
3 SUNG RAC SHIN	スン ラク シン	KOR 4'29"36"
4 TSUGE JIRO	津下 治郎	JPN 4'30"06"
5 SUZUKI SHIGETSU	鈴木 繁篤	JPN 4'41"18"
6 HIGA SADA0	比嘉 貞雄	JPN 4'46"05"
7 TANAKA ITSURO	田中 逸郎	JPN 4'48"50"
8 YANO MITSUO	矢野 光男	JPN 4'56"24"
9 MATSUNAGA SHIGERU	松永 茂	JPN 5'00"39"
10 INOUE CHUGO	井上 忠吾	JPN 5'02"54"
11 MAEDA TOMIZO	前田 富藏	JPN 5'23"06"
12 ITO YASUZO	伊藤 保三	JPN 5'33"02"
13 IMAI MISAO	今井 操	JPN 6'00"29"
14 MATSUDA HIROSHI	松田 弘	JPN 6'33"49"

M80 MARATHON (マラソン)

1 AELLEN LUCIEN-MARCEL	アエレン ルシジャン マーセル	SUI 4'42"29"
2 YAGI MORIYOSHI	八木 守吉	JPN 5'12"22"
3 SAIGO YOSHIO	西郷 能男	JPN 5'16"52"
4 YONENAKA MASAYOSHI	米中 正義	JPN 5'40"08"
5 GOTO RIKIYA	後藤利喜弥	JPN 5'44"48"
6 MIYAZAKI YUZO	宮崎 有造	JPN 6'05"43"
7 KIKUCHI HIDEICHIRO	菊地秀一郎	JPN 6'12"41"
8 DIETRICH WILHELM	ディートリッヒ ゴィルヘルム	GER 6'13"37"

M40 4x100m RELAY (リレー)

1 GBR 44"26	FRANKLYN WALWYO CAINES JOSEPH WELLS TONY ROSS ALASDAIR	フランクリン ウォルウ ケインズ ジョセフ ウェルズ トニー ロス アラスデアア
2 USA 44"71	HAHN ROBERT BOWEN ROBERT KRUSE RANDAL THOMPSON TOM	ハーン ロバート ボウエン ロバート クルーズ ランダル トムソン トム
3 AUS 45"00	LYNCH MARTIN DAVIS BARRY ATKINS KEVIN PEASE DOUG	リンチ マーチン デヴィス バリー アトキンス ケビン ピーズ ダング

4 CAN 45"26	MORIOKA ISAO HAROLD KEMP STEVE DICKSON THOMAS ZIMMERMANN ROBERT	モリオカ イサオ ハロルド ケンプ スティーブ ディクソン トーマス ジマーマン ロバート
5 GER 46"27	HOEFLER WALTER LORENZ WOLFGANG BUSSMANN FRANZ WADER SIEGFRIED	ヘフラー ヴァルター ローレンツ ゴルフガング ブスマン フランツ ヴァダー ジークフリート
6 JPN 49"00	TOKUDA KAZUAKI MASUDA TOSHIO HIYOSHI YASUHIRO JINZENJI HISASHI	徳田 和昭 増田 俊男 日吉 康博 秦泉寺 尚
7 SUI 51"04	EBERLE FRIDLIN SCHINZ ROBERT BRUNNER HANS PEYER MAX	エベルレ フリドリ シンツ ロベルト ブルナー ハンス ペイヤー マックス
8 IND 51"21	JANA PARAMESWAR MANDAVA SRIDHAR RAO PATHAK VISHWANATH PARIJA KIRTI CHANDRA	ジャーナ パラメスワール マンダバ スリダー ルラオ パサーク ビシュナス パリジャ キルティ チャンドラ

M45 4x100m RELAY (リレー)

1 GER 45"23	REICHLER FRITZ WOLF ROLAND BOLSINGER JOSEF ALFONS HANKE HERBERT	ライヒレ フリッツ ヴォルフ ローランド ボルジンガーヨゼフアルフォンス ハンケ ヘルベルト
2 JPN 45"69	MATSUKI MASAHARU HIGO HIDENORI IKEHATA MOTOMI KAIHARA KOZABU	松木 雅晴 肥後 秀彦 池田 元実 貝原 幸三
3 AUS 46"41	AUSTIN RESINALO MARTIN KEITH PETERS NOEL CROMBIE PETER	オースティン レシナロ マーティン ケイス ピーターズ ノエル クロムビー ピーター
4 USA 48"24	AZUOGU MAC HARVEY REX REITER WILLIAM GOROON BELL THADDEUS JOHN	アズオグ マック ハービー レックス ライター ウィリアム ベル サディアス ジョン
5 BRA 50"21	MAKINO CARLOS SHINZO FRANCISCO ANTONIO BERNARDINO ROLIM JOSE ODORICO NETO ANTONIO PADUA	マキノ カルロス シンゾウ フランシスコ ベルナルディーノ ロリム ホセ オドリコ ネト アントニオ パドゥア
6 GBR 51"61	CHARLES BRUCE CHARLTON JOHN POTTS JOHN DUFFY LESLIE	チャールズ ブルース チャールトン ジョン ポッツ ジョン ダフィー レスリー

M50 4x100m RELAY (リレー)

1 AUS 46"58	FEARNALL ROY CLEMENS GRAHAM KERNAGHAN BARRIE TURNER FRED	フィアノール ロイ クレメンズ グラハム カーナガン バェアリー ターナー フレッド
2 JPN 46"77	SHIOMITSU KATSUMARO TADAKUMA RYOSUKE HORI SEIYA IMAGIIE TADASHI	塩満 勝彦 多田 隆亮典 堀 聖世 今給 泰 忠

3 GBR 47"24	FERGUSON BARRY THOMAS WINSTON SYEED JOHN HENSON JOHN	ファーガソン バリー トマス ウィンストン スィーデ ジョン ヘンソン ジョン
4 USA 47"75	EDENS PAUL ARNOLD ED LOMAX JON ROBBINS STEPHEN	エデンス ポール アーノルド エド ローマックス ジョン ロビンズ スティーブン
5 GER 48"45	HAMAEEKERS ARNOLD PIENTKA KURT KLIMMER HELLMUTH LENK THEODOR	ハメッカーズ アーノルド ピェントカ クルト クライナー ヘルムート レンク テオドール
6 SWE 49"11	HUIDEN HENRY WILHELM EDLUND OVE BERTIL LAGERQVIST HANS TURE TRONDSET TOR	フィデン ヘンリー ウィルヘルム エドルント オベ ベルティル ラジャルクビスト ハンストウーレ トロンドセット トール
7 RUS 49"69	LESCHENKO NICOLAY NESTERENKO ALEXANDER KOROLKOV VIKTOR ROMANOV ANATOLY	レスチエンコ ニコライ ネステレンコ アレクサンデル コロルコフ ビクトール ロマノフ アナトリー
8 BRA 53"84	LEMOES ANTONIO LAURODE FERNANDES NORIVAL SHIMIZU HIROMU TANOUE HIROMI	レモス アントニオ ラウロ デ フェルナンデス ノリバル シミズ ヒロム タノウエ ヒロミ

M55 4x100m RELAY (リレー)

1 GER 47"48	BOECKL RUDOLF SAUTTER HANS SCHIROW ULRICH GASPER HANS JUERGEN	ベックル ルドルフ ザッター ハンス シロウ ウルリッヒ ガシュベル ハンスイールゲン
2 USA 47"88	NEWTON MILTON OLEATA EDWARD ADAMSON MARTYN COLBERT LAWRENCE I.	ニュートン ミルトン オリエータ エドワード アダムソン マーチン コルバート ローレンス
3 JPN 49"07	YAMASHITA NOBUO AKIYAMA JIRO OZAWA TORU TATEOKA TADAYOSHI	山下 信夫 秋山 二郎 尾澤 徹 館岡唯与志
4 TPE 51"81	LIN CHANG-KENG WANG KUEI-LIN HUANG CHENG-HSIUNG HUANG YUAN-TE	リン チャン ケン ワン ケイ リン ファン チェン シュン ファン ユアン テ
5 GBR 53"08	BURTON DAVID JAMES STEPHEN PHILLIPS JOSEPH ROSS JOHN E	バートン ディビッド ジェームス スティーブン フィリップス ジョーゼフ ロス ジョン
6 BRA 54"18	OSHIRO YASUNAGA ARAKI AKIRA COELHO VALFRIDO TOMINAGA MASAACKI	オオシロ ヤスナガ アラキ アキラ コエロ バルフリド トミナガ マサアキ

M60 4x100m RELAY (リレー)

1 JPN 50"22	INOUE TETSURO KOWAGUCHI MORIO UCHIDA TAMOTSU MORI KIYOSHI	井上 哲郎 強口 守男 内田 保 森 清
-------------	--	-------------------------------

2 USA 51"43	HITT HAROLD MULKEY PHIL DOBROVOLNY PIERRE BROWN HARRY	ヒット ハロルド モルキー フィル ドブローブルニー ピエール ブラウン ハリー
3 GER 51"67	FACKLER HELMUT SCHAFER HORST SCHMID HEINZ NEUMANN BERTHOLD	ファックラー ヘルムート シャッフェルホルスト シュミット ハイנטツ ノイマン ベルトルト
4 AUS 53"15	LAWSON ALLEN LIASCOS JIM THEW KERRY SOLOMON ROBERT	ロウソン アレン リアスコス ジム シューケリー ソロモン ロバート
5 TPE 54"54	LUO PAN DER-GUEY LEE JIH-CHAO CHIANG HUO-YEN KUO WEN-FANG	ルオ パン ターケイ リー ジーチャオ チャン フォ エン クオ ウェン ファン
6 FIN 54"58	ITKONEN AKI TAMMENTO ANTERO JAVANAINEN VEIKKO KNAAPPILA VILIO	イトコネン アキ タンメント アンテロ ヤヴァナイン ベッコ クナーピラ ビリオ
7 RUS 58"89	ARHIPOV VITALY UPOVICHEV GRIGORY METELKIN NICOLAY SOKOLOV YURY	アルヒポフ ビタリ ウポビチエフ グリゴリー メテルキン ニコライ ソコロフ ユリー
8 GBR	LLOYD DAVID FEAST GEOFFREY DAY JAMES WILLIAMS CHARLES	ロイド ディビッド フィースト ジェフリー デイ ジェイムズ ウィリアムズ チャールズ

M65 4x100m RELAY (リレー)

1 USA 51"39	LARSEN MELVIN SOCHOR CHUCK DAPRANO WILLIAM LAW JIM	ラルセン メルビン ソウカー チャック ダプラノ ウィリアム ロー ジム
2 JPN 51"65	YAMAZAKI HIDEYA TASAKI MOTOICHI KOMAZAKI MINORU MIZUSHIRI TATSUO	山崎 英也 田崎 元一 駒崎 実 水尻 達雄
3 FIN 54"05	NIEMINEN JOEL BYGGMASTAR KURT SUOKNUUTI HANNU JARVINEN MATTI	ニエミネン ヨエル バイグマスター クルト スオクヌーティ ハンヌ イェルビネン マッティ
4 AUS 54"23	O'CONNOR FRED JOHNSTON MIKE WHISTLER JAMES HOGAN BERNARD	オコナー フレッド ジョンストン マイク ウィストラー ジェイムズ ホーガン バーナード
5 BRA 54"29	MATSUNAGA TERUO SHIMIZU YOSHIYUKI SHIMIZU TOMIHIKO WADA OSAMU	マツナガ テルオ シミズ ヨシユキ シミズ トミヒコ ワダ オサム
6 GER 54"53	KRENZER HEINZ FISCHER ALFRED SELZER WILHELM SCHLEGEL HUGO	クレンツァー ハイנטツ フィッシャー アルフレッド ゼルツァー ゴィルヘルム シュレゲル ヒューゴ
7 GBR 55"50	STEEDMAN IAN CROOKE KENNETH WOODS ALFRED MEDDINGS ALLAN ANTHONY	スティードマン イアン クルック ケネス ウッズ アルフレッド メディングス アラン アントニー

M70 4x100m RELAY (リレー)

- USA 57'56
SPENCER RAYMOND
DAHLIN WALTER
HUNT ROBERT
MURPHY TIM
スペンサー レイモンド
ダーリン ウォルター
ハント ロバート
マーフィー タイム
- ITA 58'88
MARABOTTI GIUSEPPE
GRAMOMDO DOMEHICO
DI GUARDO GIOVANNI
SOBRERO BRUNO
マラボッチェ ジュゼッペ
グラモンド ドメニコ
ディ グアルド ジョバンニ
ソブレロ ブルーノ
- JPN 58'91
KIZUKI OTOYUKI
TANAKA JUJI
MATOBA YOSHIO
KUSUMOTO GOROTA
木附 音之
田中 重治
的場 義夫
楠本五郎太
- GER 1'04'21
ALBRECHT HORST
EBLE EUGEN
VOIGT GERHARD
SIEDER HANS-RICHARD
アルブレヒト ホルスト
エブレ オイゲン
フォイクト ゲルハルト
ジーター ハンスリハルト
- FIN 1'05'30
PIETILA OLAVI
TASKINEN REINO
SIMOLA ERKKO
HURRI KAINO
ピエティレ オラビ
タスキネン レイノ
シモラ エルッコ
フッリ カイノ

M75 4x100m RELAY (リレー)

- GER 58'77
MEYER FRIEDRICH
THIEME KARLHEINZ
MUHLE FRIEDRICH
RENNSCHUH WALTER
メイヤー フリードリッヒ
ティエーメ カールハインツ
ムーレ フリードリッヒ
レンシュー ヴェルター
- JPN 58'97
NAKASHIMA IWAO
WATANABE GENTARO
YABE TAKESHI
TAKARABE SHIGEHICO
中嶋 巖
渡邊源太郎
矢部 健
財部 重彦
- USA 1'02'27
SPONSELLER JAY
BULKLEY DANIEL
BOAL ROBERT
WEINACHT BILL
スポンセラー ジエイ
バックリー ダニエル
ボール ロバート
ワイナクト ビル
- BRA 1'02'46
EMORI HIROAKI
IDE YOSHITAKA
FONSECA ANTONIO A. DE
FISCHER FREDERICO
エモリ ヒロアキ
イデ ヨシタカ
フォンセカ アントニオ デ
フィッシャー フレデリコ

M80 4x100m RELAY (リレー)

- JPN 1'03'82
MORITA MAZUMI
OKADA YASABURO
SUDA GIICHI
TATEISHI YUICHI
森田 真積
岡田弥三郎
須田 義一
立石 祐一
- USA 1'11'65
MORROW ALBERT
MC INTYRE VIRGIL
HILLS CLAUDE
WHITE FRED
モロー アルバート
マッキンタイヤー バージル
ヒルズ クロード
ホワイト フレッド
- FIN 1'15'78
RASKINEN TAUNO
POHJA TATU
HALLIKAINEN VIJJO
PAJUNEN AHTI
ラスキネン タウノ
ポージャ タトゥ
ハリッカイネン ビルホ
パジュネン アーティ

M40 4x400m RELAY (リレー)

- GBR 3'30'62
WELLS TONY
FRANKLYN WALWYO
ROSS ALASDAIR
CAINES JOSEPH
ウェルズ トニー
フランクリン ウォルウ
ロス アラスデア
ケインズ ジョセフ
- USA 3'31'88
BOWEN ROBERT
FLOWERS SAKHSHAT
RADIFF MICHAEL
THOMPSON TOM
ボーエン ロバート
スラフーズ サクシャト
ラディコ マイケル
トムプソン トム
- AUS 3'34'34
GALLAGHER TONY
ATKINS KEVIN
RYAN TERRY
MOLLOY JOHN
ガラガー トニー
アトキンス ケビン
ライアン テリー
モロイ ジョン
- JPN 3'37'93
TAKAHASHI MASAYUKI
OZAKI TAKASHI
HABUTA SHOJI
ONO AKIHIRO
高橋 正行
尾崎 敬
土生田昭治
小野 彰弘
- FRA 3'38'34
KERSALL ROBERT
CARRE PHILIPPE
HOUDREVILLE GUY
BERRIER BRUNO
ケールソル ホベール
カレ フィリップ
ウドロビール ギ
ベリエー ブルノー
- GER 3'46'36
HOEFLER WALTER
LANG ALFRED
BUSSMANN FRANZ
PORCHER UDO FRIEDRICH
ヘフラー ヴェルター
ラング アルフレッド
ブスマン フランツ
ポルチャー ウドフリードリッヒ
- NZL 4'03'88
MCPHAIL BRUCE
STACHURSKI KEVIN
COOPER BARRY
MEDER BRUCE
マク フェイル ブルース
ケビン
クーパー バリー
ミーダー ブルース

M45 4x400m RELAY (リレー)

- AUS 3'38'49
AUSTIN RESINALO
GORDON JOHN MAURIS
MACDONALD NEIL
CROMBIE PETER
オースティン レシナロ
ゴードン ジョン マーリス
マクドナルド ネイル
クロムビー ピーター
- GBR 3'41'31
PEEL GEOFFREY
WATSON MARTIN
POTTS JOHN
DUFFY LESLIE
ピール ジョッフリ
ワトソン マーティン
ポッツ ジョン
ダフィー レスリー
- USA 3'42'64
REITER WILLIAM GOROON
HARVEY REX
BELL THADDEUS JOHN
ROBBINS STEPHEN
ライター ウィリアム
ハービー レックス
ベル サディアス ジョン
ロビンズ スティーブン
- GER 3'44'40
MILLBRADT DIETER
HANKE HERBERT
BOLSINGER JOSEF ALFONS
WOLF ROLAND
ミルブラット ディエター
ハンケ ヘルベルト
ボルジンガーヨゼファルフォンス
ヴォルフ ローランド
- JPN 3'46'43
IKEHATA MOTOMI
NOGUCHI MASANORI
HAMAGUCHI KOICHI
SHINOHARA TSUNEO
池島 元実
野口 正憲
濱口 幸一
篠原 庸雄
- FRA 4'01'62
BRARD GASTON
ROUSSEL PATRICK
OLHERRY DANIEL
PICOT PIERRE
ブラー ガストン
ルセル パトリック
オレリー ダニエル
ピコ ピエール

- BRA 4'20'67
SEVERO RENATO FERREIRA
FRANCISCO ANTONIO BERNARDINO
FERNANDES NORIVAL
ROLIM JOSE ODORICO
セベロ レナート フェレイラ
フランシスコ ベルナルディーノ
フェルナンデス ノリバル
ロリム ホセ オドリコ

M50 4x400m RELAY (リレー)

- AUS 3'38'77
TURNER FRED
MARTIN KEITH
KERNAGHAN BARRIE
FEARNALL ROY
ターナー フレッド
マーティン ケイス
カーナガン ベアリー
フィアノーロ ロイ
- GBR 3'46'33
SMITH MICHAEL EDWARD
THOMAS WINSTON
SYEED JOHN
HENSON JOHN
スミス マイケル エドワード
トマス ウィンストン
スィーデ ジョン
ヘンソン ジョン
- GER 3'49'12
HAMAEEKERS ARNOLD
PIENTKA KURT
SCHUCK HANS
RIEDEL WOLFGANG DR.
ハメッカーズ アーノルド
ピェントカ クルト
シュック ハンス
リーデル ヴォルフガング
- CAN 3'50'91
FEE EARL W.
MCILWAINE BILL
CALLENDER THOMAS
MORIOKA ISAO HAROLD
フィー アール
マツキルウエイン ビル
カレンダー トーマス
モリオカ イサオ ハロルド
- SWE 3'54'63
HUIDEN HENRY WILHELM
EDLUND OVE BERTIL
LAGEROVIST HANS TURE
TRONDSET TOR
フィデン ヘンリー ウィルヘルム
エドルント オベ ベルティル
ラジャルクビスト ハンストウーレ
トロンドセット トール
- BRA 4'01'52
LEMOs ANTONIO LAURO DE
LIMA JOSE DE
OLIVEIRA PEDRO GOMES DE
ARAUJO PAULO SIQUEIRA
レモス アントニオ ラウロ デ
リマ ホセ デ
オリベイラ ペドロ ゴメス デ
アラウホ パウロシクエイラ
- USA 4'08'87
LOMAX JON
ARNOLD ED
OWERS ERIC
BAKER KEN
ローマックス ジョン
アーノルド エド
オワーズ エリック
ベイカー ケン

M55 4x400m RELAY (リレー)

- USA 3'51'61
OLEATA EDWARD
PAULING CLIFFORD
ADAMSON MARTYN
COLBERT LAWRENCE I.
オリータ エドワード
ポーリング クリフォード
アダムソン マーティン
コルバート ローレンス
- GER 3'52'16
MARCHLOWITZ KARL-HEINZ
HOLDER WALTER
GEIER HARRY
GASPER HANS JUERGEN
マルヒロヴィッツ カールハインツ
ホルダー ヴェルター
ガイアー ハリー
ガシュベル ハンスイールゲン
- JPN 4'00'69
OZAWA TORU
KAWAKAMI AKIO
KONOIKE KIYOSHI
AGO TATSURO
尾澤 徹
川上 明生
鴻池 清司
香郷 辰郎
- GBR 4'10'36
BURTON DAVID
JAMES STEPHEN
FEAST GEOFFREY
ROSS JOHN E.
バートン ディビッド
ジェームス スティーブン
フィースト ジェフリー
ロス ジョン
- TPE 4'16'88
CHEN YING-FAN
HUANG CHENG-HSIUNG
HUANG YUAN-TE
WANG KUEI-LIN
チェン イン ファン
ファン チェン シュン
ファン ユアン テ
ワン ケイ リン

- BRA 4'17'54
MORITA LUCIO
TOMINAGA MASAOKI
MONTANHER OVIDIO
PENHA FRANCISCO LUIZ
モリタ ルチオ
トミナガ マサアキ
モンタネル オビディオ
ペナ フランシスコ ルイス

M60 4x400m RELAY (リレー)

- GER 4'01'85
SCHAFER HORST
SCHMID HEINZ
SELZER WILHELM
NEUMANN BERTHOLD
シャッフェル ホルスト
シュミット ハインツ
ゼルツァー ギルヘルム
ノイマン ベルトルト
- JPN 4'06'21
SAWAMOTO MOTOMU
UCHIDA TAMOTSU
SOMEDA TADATOSHI
SHINDO TAMAHIKO
澤本 要
内田 保
染田 忠利
真鍋 憲彦
- AUS 4'11'19
THEW KERRY
SOLOMON ROBERT
MORGAN TOM
CARR DAVID
シュー ケリー
ソロモン ロバート
モーガン トム
カール デービッド
- USA 4'15'85
MULKEY PHIL
BROWN HARRY
HITT HAROLD
WING SID
モルキー フィル
ブラウン ハリー
ヒット ハロルド
ウィング シド
- TPE 4'44'53
LUO PAN DER-GUEY
CHIANG HUO-YEN
CHEN SHIH-HU
KUO WEN-FANG
ルオ パン ターグエイ
チヤン フォ エン
チェン シー フー
クオ ウェン ファン
- CAN 4'47'96
OXLEY BRIAN
RAPPICH ARTHUR
BUSCH DONALD
MARTIN JAMES
オクスリー ブライアン
ラピッチ アーサー
ブッシュ ドナルド
マーティン ジェイムズ

M65 4x400m RELAY (リレー)

- USA 4'20'26
SEIFERT GORDON
DAPRANO WILLIAM
SOCHOR CHUCK
LAW JIM
サイファート ゴードン
ダプラーノ ウィリアム
ソチャー チャック
ロー ジム
- JPN 4'32'61
TAMOTO HISAKI
TASAKI MOTOICHI
YAMAZAKI HIDEYA
KOMAZAKI MINORU
田元 久木
田崎 元一
山崎 英也
駒崎 美
- SWE 4'37'71
EKMAN GERT ERIK ERLAN
PAULSSON COSTA GUSTAF PO
JOHANSSON HARRY ROLAND
YLI-LUOPA ALPO VILJAMI
エクマン ジェルト エリック エルラノ
ポールソンゲスタグスタフポンス
ヨハンソン ハリー ローランド
リールオパアルポビルタミ
- GBR 4'44'79
CROOKE KENNETH
MEDDINGS ALLAN ANTHONY
MCDOWELL CHARLES W.M.
STEEDMAN IAN
クルック ケネス
メディンクス アラン アントニー
マクダウェル チャールズ
スティードマン イアン
- AUS 4'46'36
GILMOUR JOHN
JOHNSTON MIKE
KEITH GERARD
KENT LINDSAY
ギルモア ジョン
ジョンストン マイク
キース ジェラルド
ケント リンジー
- GER 4'52'95
DIETZ PAUL-FRIEDRICH
FISCHER ALFRED
SCHLOTTE WILLY
KRENZER HEINZ
ディエッツ パウルフリードリッヒ
フィッシャー アルフレッド
シュロッテ ヴィリー
クレンツァー ハイנט

M 7 0 4 x 4 0 0 m RELAY (リレー)

Table with 3 columns: Rank, Country, Name, Time, and Japanese Name. Includes USA (SPONSELLER JAY, MESSENGER ARCHIE, DAHLIN WALTER, HUNT ROBERT) and FIN (TUISKU JOUNI, MAKELA VALTO, TASKINEN REINO, PIETILA OLAVI).

M 7 5 4 x 4 0 0 m RELAY (リレー)

Table with 3 columns: Rank, Country, Name, Time, and Japanese Name. Includes JPN (MIURA TAKURO, NAKASHIMA IWAO, YABE TAKESHI, WATANABE GENTARO) and BRA (EMORI HIROAKI, IDE YOSHITAKA, FONSECA ANTONIO A. DE FISCHER FREDERICO).

M 8 0 4 x 4 0 0 m RELAY (リレー)

Table with 3 columns: Rank, Country, Name, Time, and Japanese Name. Includes USA (MORROW ALBERT, MC INTYRE VIRGIL, BOAL ROBERT, WHITE FRED).

M 4 0 1 0 km CC TEAM (クロスカントリー団体)

Table with 3 columns: Rank, Country, Name, Time, and Japanese Name. Includes JPN (FUKUI TATSUMI, FUJII NORIAKI, HARA YOSHITSUGU) and GER (HAGEMANN JOSEF, LOHMANN GOETZPETER, BOMBIEN ERHARD).

M 4 5 1 0 km CC TEAM (クロスカントリー団体)

Table with 3 columns: Rank, Country, Name, Time, and Japanese Name. Includes JPN (WATANABE MAKOTO, JINBO YOSHIO, MURAKAMI FUMIO) and RUS (BRONNIKOV ANATOLY, RYBYANOV ALEXANDER, DODKOPAEV OLEG).

Table with 3 columns: Rank, Country, Name, Time, and Japanese Name. Includes GBR (BRADSHAW ARNOLD, JENKINS GRAHAM, PHILLIPS KEITH).

M 5 0 1 0 km CC TEAM (クロスカントリー団体)

Table with 3 columns: Rank, Country, Name, Time, and Japanese Name. Includes JPN (KITAMURA TAICHI, IWAMOTO TADATOSHI, MATSUMOTO TADASHI) and GER (KOCH WALTER, KLEE KARL-HORST, DOBRE ELIAS).

M 5 5 1 0 km CC TEAM (クロスカントリー団体)

Table with 3 columns: Rank, Country, Name, Time, and Japanese Name. Includes JPN (AOKI SEKINOSUKE, KIMURA TOMITERU, MIYASATO MANABU) and GBR (JAMES STEPHEN, PROUSE ALBERT, BROOM ROBERT).

M 6 0 1 0 km CC TEAM (クロスカントリー団体)

Table with 3 columns: Rank, Country, Name, Time, and Japanese Name. Includes JPN (ICHIKAWA KUNIO, MIYAMOTO TAICHI, SUMI RYO) and GER (THIEME HANS, WATERLOO THEODOR, PROKOP EUGEN).

M 6 5 1 0 km CC TEAM (クロスカントリー団体)

Table with 3 columns: Rank, Country, Name, Time, and Japanese Name. Includes JPN (SATO YOSHIE, AMIE HIROKAZU, ISHIDA MASAKAZU) and GBR (FRANKLIN RON, FERNEYHOUGH REGINALD, CROOKE KENNETH).

M 7 0 1 0 km CC TEAM (クロスカントリー団体)

Table with 3 columns: Rank, Country, Name, Time, and Japanese Name. Includes JPN (KOBAYASHI YUKIMITSU, ISHIHARA YOSHINORI, KAWASHIMA KAZUO) and USA (INADA NAOTO, HANSEN NORMAN N., DAUGHTERS HAROLD).

M 7 5 1 0 km CC TEAM (クロスカントリー団体)

Table with 3 columns: Rank, Country, Name, Time, and Japanese Name. Includes JPN (SUZUKI SHIGEATSU, INOMATA NAOJI, YONEDA KAZUO) and GER (LUDZWEIT OTTO, EBLE EUGEN, HOPPEN HUGO).

M 8 0 1 0 km CC TEAM (クロスカントリー団体)

Table with 3 columns: Rank, Country, Name, Time, and Japanese Name. Includes JPN (MASUDA WAICHI, MATSUDA SHIGERU, YAGI MORIYOSHI).

M 4 0 2 0 km ROAD WALK TEAM (道路競歩団体)

Table with 3 columns: Rank, Country, Name, Time, and Japanese Name. Includes RUS (AITMOUHAMETOV NARIMAN, SULTANOV RIFHAT, KUCHUMOV AGLIA) and ITA (RUZZIER FABIO, ANDREOTTI PIERGIORGIO, FORTUNATI PIERANGELO).

M 4 5 2 0 km ROAD WALK TEAM (道路競歩団体)

Table with 3 columns: Rank, Country, Name, Time, and Japanese Name. Includes USA (FRABLE NORMAN, KOUSKY EDGAR C, PATRICK GERALD) and JPN (KUBOTA KATSUMI, URABE KANENOBU, MINOSE HIROSHI).

M 5 0 2 0 km ROAD WALK TEAM (道路競歩団体)

Table with 3 columns: Rank, Country, Name, Time, and Japanese Name. Includes USA (DENOON DONALD, CARMINES JAMES, SIPES VICTOR) and GER (ZSCHIESCHE DIETER, BIRNSTOCK GERHARD, ULLRICH HEINZ).

4	GBR	6°27'14"	DOBSON ROBERT MARSHALL JOHN AGNEW ALEXANDER	ドブソン ロバート マーシャル ジョン アグニュー アレクサンダー	1°47'39" 2°14'00" 2°25'35"
---	-----	----------	---	---	----------------------------------

M 5 5 2.0km ROAD WALK TEAM (道路競歩団体)

1	GBR	5°47'37"	GORE BRIAN JOHN STEVENS DAVID POWELL RONALD JAMES	ゴア ブライアン ジョン スティーブズ ディビッド パウエル ロナルド ジェイムズ	1°50'45" 1°51'22" 2°05'30"
2	JPN	5°53'43"	TANAKA TOSHIAKI WADA HIROSHI MAKINO KIYOSHI	田中 利明 和田 浩 牧野 清	1°52'11" 1°59'17" 2°02'15"
3	USA	6°01'49"	JOHNSON PAUL ACOSTA CARL OLIVER RICHARD	ジョンソン ポール アコスタ カール オリバー リチャード	1°57'04" 2°01'51" 2°02'54"
4	ITA	6°58'04"	POLLANZ MARIO BOMBA CARLO BRIVIO MARIO	ポッランツ マリオ ボンバ カルロ ブリビオ マリオ	2°02'42" 2°07'15" 2°48'07"
5	GER	6°59'45"	POLLMEIER HANS AUSTERMUEHLE RUDOLF WOLF WALTER	ポールマイアー ハンス アウシュターミュエレ ルドルフ ヴォルフ ヴァルター	2°10'41" 2°20'50" 2°28'14"

M 6 0 2.0km ROAD WALK TEAM (道路競歩団体)

1	USA	5°49'57"	GREEN MAX BRAY JOHN FINE ROBERT	グリーン マックス バレイ ジョン ファイン ロバート	1°52'35" 1°55'39" 2°01'43"
2	GBR	6°15'39"	FOTHERINGHAM DOUGLAS WITHERS DENIS SIMONS TERENCE JOHN	フォザリングガム ダグラス ウィザーズ デニス サイモンズ テレンス ジョン	2°02'25" 2°06'16" 2°06'58"
3	JPN	6°43'52"	NAKAMICHI SIN NAGATOMO KANAME TANAKA AKIRA	中道 伸 長友 要 田中 昭	1°55'00" 2°24'19" 2°24'33"

M 6 5 2.0km ROAD WALK TEAM (道路競歩団体)

1	USA	6°45'30"	MIMM ROBERT MOREMEN WILLIAM DE PETRA GIULIO JOSEPH	ミム ロバート モアマン ウィリアム デペトラ グイリオ ジョセフ	2°02'21" 2°14'08" 2°29'01"
2	JPN	7°11'49"	ISHIHARA YUJI ARIMITSU TAKENORI KITAMURA TOMIHIRO	石原 祐司 有光 文典 北村 富弘	2°16'07" 2°27'28" 2°28'16"

M 7 0 2.0km ROAD WALK TEAM (道路競歩団体)

1	USA	7°29'34"	LEES MELUIN GEYER PAUL GROVE TROY	リース メルエン ガイヤー ポール グローブ トロイ	2°27'11" 2°29'55" 2°32'28"
---	-----	----------	---	----------------------------------	----------------------------------

M 4 0 MARATHON TEAM (マラソン団体)

1	JPN	7°30'24"	SO TAKESHI KITAHARA OSAMU SHIOTA MITSUYUKI	宗 猛 北原 治 塩田 充幸	2°22'29" 2°29'18" 2°38'37"
2	POR	8°19'20"	SILVA IVO MARQUES YOSE VIEIRA JOAO	シルヴァ イボ マルケス ホセ ビエイラ ホアオ	2°35'42" 2°49'46" 2°53'52"
3	RUS	8°47'33"	IMENINNIK VYACHESLAV PIMENOV GENNADY SOLOVIEV YURY	イメニンニク ヲヤチエスラフ ピメノフ ジェナディ ソロビエフ ユリー	2°46'24" 2°54'56" 3°06'13"
4	NZL	9°45'08"	MCRAE EVAN WILLIAMS PETER MCGREGOR LAWRENCE	マックレー エバン ウィリアム ペーター マクレガー ローレンス	2°51'00" 3°00'08" 3°54'02"
5	AUS	9°59'22"	CAVUOTO TONY WEBSTER MICHAEL HALLETT LEONARD	カビュート トニー ウェブスター マイケル ハレット レナルド	3°14'18" 3°17'04" 3°28'00"
6	GER	10°12'50"	HAGEMANN JOSEF GRAWINKEL HEINZ BOMBIEN ERHARD	ハーゲマン ヨゼフ グラヴィンケル ハイッツ ボンビエン エルハルト	2°44'54" 3°31'11" 3°56'46"
7	KOR	10°35'35"	AN JEONG HWAN KIM KYONG HWAN HYUN SUNGCHOL	アン ジョン フワン キム キョン ファン ヒュン スンチョル	3°08'58" 3°28'38" 3°57'59"
8	HKG	10°36'41"	PHILLIPS MALCOLM N S SAMSON TONY WONG CHIV	フィリップス マルコム サムソン トニー ワン チュ	2°56'15" 3°43'33" 3°56'53"
9	CAN	15°10'03"	SMITH DOUGLAS MALO JEAN ROGER JEAN-PAUL	スミス ダグラス マロ ジョン ロジャー ジョン ポール	4°26'13" 5°08'29" 5°35'21"

M 4 5 MARATHON TEAM (マラソン団体)

1	JPN	8°13'40"	YOSHINAGA MICHIIHITO SHIMADA TOSHIKI KOBAYASHI TAKAYUKI	吉長 倫仁 嶋田 敏明 小林 孝幸	2°43'44" 2°44'43" 2°45'13"
2	NZL	9°27'16"	CARTER BOB CLARK MALCOLM SWEETMAN RICHARD	カーター ボブ クラーク マルコム スウィートマン リチャード	2°56'47" 3°03'42" 3°26'47"
3	AUS	10°02'49"	LAWFORD JOHN HENDERSON ROBERT BECKETT WILLIAM	ローフォード ジョン ヘンダーソン ロバート ベケット ウィリアム	2°55'29" 2°59'58" 4°07'24"
4	GER	10°13'57"	AHRENS WOLFGANG KUNZE BERND LOHMANN GOETZPETER	アーレンス ヴォルフガング クンツェ ベルント ローマン ゲッツペーター	3°08'27" 3°29'36" 3°35'55"

M 5 0 MARATHON TEAM (マラソン団体)

1	JPN	8°11'01"	TAKEIRI HEIJI KONDO KENSHI YONEZU MASUYUKI	竹入 平治 近藤 健志 米津 信之	2°42'00" 2°44'05" 2°44'55"
2	GER	8°30'45"	KOCH WALTER ADOMEIT JOACHIM DOBRE ELIAS	コッホ ヴァルター アドマイト ヨアキム ドブレ エリアス	2°40'55" 2°53'57" 2°55'42"

3	AUS	10°05'51"	LEE JOCK THOMAS BRYAN HAYES ROBERT	リー ジョン トーマス ブライアン ヘイズ ロバート	3°01'03" 3°09'01" 3°55'47"
4	FIN	10°16'58"	JOUTSENLAHTI TAITO ANSSI NIKKILA PEKKA JUMISKO TIMO	ヨウトセンラーティ タイト アンシー ニッキラ ペッカ ユミスコ ティモ	3°18'40" 3°26'38" 3°31'40"
5	SUI	11°01'33"	MOSEER BENNO SIEGENTHALER PETER AMMANN HUGO	モーゼル ベンノ ジーゲンサラー ペーター アマン ヒューゴ	3°26'01" 3°43'37" 3°51'55"
6	GBR	11°51'38"	BROOM ROBERT TIPPING JOHN VANDERPLANK ANTHONY	ブルーム ロバート ティッピング ジョン バンダープランク アントニー	3°34'04" 3°56'03" 4°21'31"
7	NZL	12°30'34"	WAGNER NEVILLE AUGUST IAN JONES IORIS	ワグナー ネビレ オーガスト イーエン ジョーンズ イオリス	3°14'38" 3°37'43" 5°38'13"

M 5 5 MARATHON TEAM (マラソン団体)

1	JPN	8°47'19"	FUKUI SACHIO MAKI TORU ORITA KANETAKA	福井 幸男 牧 徹 折田 兼隆	2°53'42" 2°55'31" 2°58'06"
2	GER	10°13'26"	ROHN HORST GARBS WILLI FISCHER HEINRICH	ローン ホルスト ガルプス ヴィッリー フィッシャー ハイナリッヒ	3°03'56" 3°34'34" 3°34'56"
3	KOR	11°47'54"	WOO JONG DAE PARK KOO HYUN HAN SANG HWAN	ウー ジョン ダエ パク クーヒュン ハン サンファン	3°26'21" 3°51'56" 4°29'37"
4	HKG	12°13'28"	LANE JOHN CHEUNG CHI YING DECK WILF	レイン ジョン チュン チン デック ウィルフ	3°37'25" 4°14'43" 4°21'20"
5	SIN	12°13'55"	TAN CHOON HOI SOON AH CHAL NG NGOH HENG	タン チュン ホイ スーン アー チャール ゴーヘン	3°26'55" 4°07'58" 4°39'02"

M 6 0 MARATHON TEAM (マラソン団体)

1	JPN	9°19'57"	ENDO YOSHIO AKINE MINORU SATO MIKIO	遠藤 好夫 秋根 稔 佐藤 幹夫	3°05'25" 3°07'03" 3°07'29"
2	GER	9°46'02"	WATERLOO THEODOR THIEME HANS HABERL JOSEF	ヴァテロー テオドール ティエメ ハンス ハバール ヨゼフ	3°03'49" 3°08'59" 3°33'14"
3	USA	10°51'47"	GILLIS MALCOLM DEVINE PATRICK MITCHELL RICHARD	ゲレス マルコム デバイン パットリック ミッチェル リチャード	3°01'55" 3°45'21" 4°04'31"

M 6 5 MARATHON TEAM (マラソン団体)

1	JPN	10°16'20"	YAMADA KEIZOU MATSUDA KANJI WATANABE HISASHI	山田 敬蔵 松田 寛次 渡辺 壽	3°18'07" 3°28'28" 3°29'45"
---	-----	-----------	--	------------------------	----------------------------------

2	FIN	12°21'10"	NIILONEN VEIHO KARESNIEMI KALEVI KIVIOJA OLLI	ニーロンン ベイオー カレスニエミ カレビ キビオイヤ オッリ	3°56'03" 3°59'46" 4°25'21"
3	AUS	14°25'46"	CAMPBELL BRUCE TYSON ALLEN RIVIELLO GERALDO	キャンベル ブルース タイソン アレン リビエロ ゲラルド	4°28'34" 4°41'51" 5°15'21"

M 7 0 MARATHON TEAM (マラソン団体)

1	JPN	10°57'27"	AKIMOTO YOSHIO OGAWA EISABURAU UEMATSU MINORU	秋元 芳男 小川永三郎 植松 実	3°28'11" 3°40'15" 3°49'01"
2	USA	13°17'14"	HANSEN NORMAN N. HAMMEN CARL INADA NAOTO	ハンセン ノーマン ハーメン カール イナダ ナオト	4°10'00" 4°27'36" 4°39'38"

M 7 5 MARATHON TEAM (マラソン団体)

1	JPN	13°57'29"	TSUGE JIRO SUZUKI SHIGEATSU HIGA SADA0	津下 治郎 鈴木 繁雄 比嘉 貞雄	4°30'06" 4°41'18" 4°46'05"
---	-----	-----------	--	-------------------------	----------------------------------

M 8 0 MARATHON TEAM (マラソン団体)

1	JPN	16°09'22"	YAGI MORIYOSHI SAIGO YOSHIO YONENAKA MASAYOSHI	八木 守吉 西郷 能男 米中 正義	5°12'22" 5°16'52" 5°40'08"
---	-----	-----------	--	-------------------------	----------------------------------

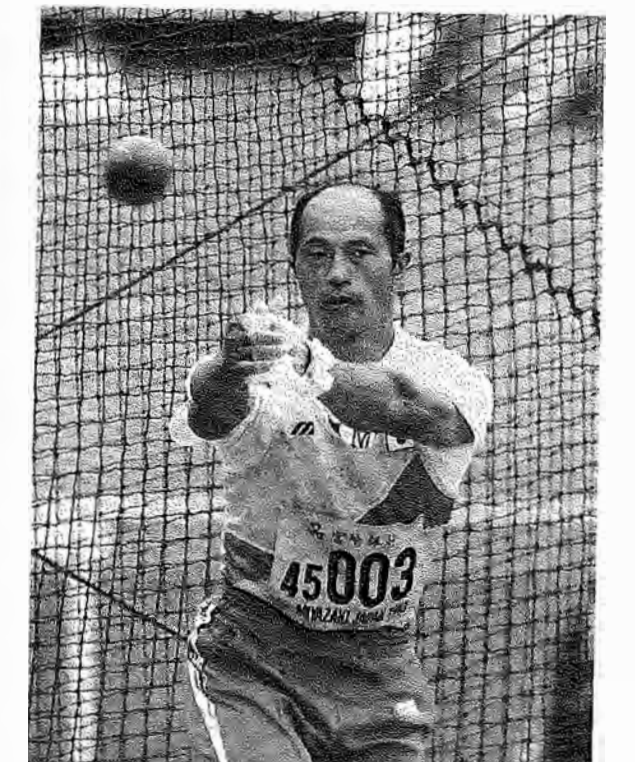

THE 4TH WORLD VETERANS' WEIGHT PENTATHLON CHAMPIONSHIPS MIYAZAKI
第4回世界ベテランズ重量五種競技選手権宮崎大会

NON WAVA EVENT (オープン競技)

M 4 0 WEIGHT PENTATHLON (重量五種競技)

1 GRAVE JORGE	グラベ ホルゲ	POR	3624
HT 46m72cm 839	JT 32m38cm 474		
SP 12m62cm 741	HW 14m27cm 745		
DT 42m62cm 825			
2 STEVENTON ROYSTON	スティベントン ロイストン	GBR	3269
HT 37m82cm 696	JT 42m52cm 648		
SP 12m36cm 723	HW 11m20cm 546		
DT 34m68cm 656			
3 KELMENSEN GARY	ケルメンソン キャリー	USA	3187
HT 39m46cm 723	JT 39m80cm 603		
SP 10m47cm 585	HW 12m48cm 631		
DT 34m16cm 645			
4 EDER ANDREAS	エーデル アンドレアス	GER	3176
HT 53m78cm 943	JT 25m78cm 347		
SP 9m64cm 522	HW 14m69cm 770		
DT 31m96cm 594			
5 DANIELS EDWARD	ダニエルズ エドワード	USA	2977
HT 42m44cm 772	JT 29m20cm 415		
SP 10m75cm 606	HW 11m30cm 553		
DT 33m54cm 631			
6 PAUN JOHANNES	パウン ジョーンズ	RSA	2951
HT 34m72cm 642	JT 42m70cm 650		
SP 11m46cm 659	HW 11m68cm 578		
DT 24m98cm 422			
7 RIDDOCH CLYDE	リドック クリオ	AUS	2889
HT 30m80cm 570	JT 42m00cm 639		
SP 9m37cm 500	HW 10m41cm 491		
DT 36m16cm 689			
8 ALLERS JOHAN	アラーズ ヨハン	RSA	2379
HT 23m94cm 433	JT 39m40cm 597		
SP 9m80cm 534	HW 6m97cm 219		
DT 32m02cm 596			
9 KOBAYASHI TATSUNORI	小林 達典	JPN	2134
HT 29m96cm 554	JT 34m70cm 516		
SP 8m88cm 460	HW 7m68cm 279		
DT 21m44cm 325			
10 GEIS HILOEBRANO	ゲイス ヒレブラノ	GER	2093
HT 23m00cm 412	JT 39m24cm 594		
SP 9m06cm 475	HW 6m12cm 142		
DT 26m82cm 470			
11 CARNIE BASIL	カーニー バジル	RSA	2068
HT 22m06cm 392	JT 24m24cm 315		
SP 10m10cm 557	HW 8m16cm 319		
DT 27m44cm 485			
12 STEPHENSON WAVNE	テスィフェンソン ウィブン	NZL	1935
HT 24m22cm 439	JT 33m56cm 496		
SP 7m81cm 369	HW 7m62cm 274		
DT 22m56cm 357			
13 SAITO TADAHIKO	齋藤 忠彦	JPN	1770
HT 15m50cm 233	JT 40m14cm 609		
SP 8m20cm 403	HW 5m77cm 109		
DT 24m76cm 416			
14 MASUDA YASUYUKI	増田 康幸	JPN	1088
HT 14m24cm 198	JT 23m90cm 307		
SP 7m01cm 297	HW 5m97cm 128		
DT 15m96cm 158			

M 4 5 WEIGHT PENTATHLON (重量五種競技)

1 MYRVANG JOSTEIN	ミルバン ヨスタイン	NOR	3572
HT 43m16cm 823	JT 38m40cm 617		
SP 10m84cm 659	HW 12m80cm 695		
DT 37m92cm 778			
2 LANDZETTEL GERALD	ラントツェッテル ゲラルト	AUT	3442
HT 36m28cm 705	JT 44m40cm 717		
SP 11m54cm 712	HW 10m60 542		
DT 37m42cm 766			
3 SOLMS JOHN	ソルムス ジョン	RSA	3408
HT 36m14cm 703	JT 49m42cm 796		
SP 10m55cm 637	HW 11m87cm 632		
DT 31m92cm 640			
4 ZAISER WILLI	ツァイザー ヴィリー	GER	3381
HT 29m30cm 574	JT 42m84cm 692		
SP 11m65cm 720	HW 10m73cm 552		
DT 40m94cm 843			
5 SAGER BOB	セージャー ボブ	USA	3152
HT 36m68cm 712	JT 33m08cm 522		
SP 10m92cm 665	HW 12m00cm 641		
DT 30m80cm 612			
6 REYNOLDS JOHN	レイノルズ ジョン	AUS	2925
HT 36m50cm 709	JT 32m42cm 509		
SP 9m51cm 554	HW 10m50cm 536		
DT 31m00cm 617			
7 LOYA HORACIO	ロヤ オラシオ	MEX	2824
HT 33m50cm 654	JT 33m94cm 538		
SP 9m45cm 549	HW 9m13cm 431		
DT 32m42cm 652			
8 RASTAS ISMO	ラストラス イズモ	FIN	1834
HT 13m70cm 205	JT 47m04cm 759		
SP 8m40cm 460	HW 5m13cm 72		
DT 20m60cm 338			

M 5 0 WEIGHT PENTATHLON (重量五種競技)

1 LIEDT KE KLAUS	リートケ クラウス	GER	4606
HT 33m94cm 662	JT 45m18cm 785		
SP 17m60cm 1074	HW 16m19cm 990		
DT 56m26cm 1094			
2 ROECKEN HANS	レッケン ハンス	GER	4295
HT 50m68cm 941	JT 33m66cm 580		
SP 12m61cm 755	HW 18m27cm 1114		
DT 46m06cm 905			
3 HOTCHKISS RICHARD	ホットチキス リチャード	USA	4124
HT 43m38cm 826	JT 39m84cm 694		
SP 13m11cm 790	HW 15m78cm 964		
DT 43m30cm 850			
4 MATHEWS GEORGE	マシューズ ジョージ	USA	4104
HT 49m76cm 927	JT 34m44cm 595		
SP 13m73cm 832	HW 17m68cm 1079		
DT 34m88cm 671			
5 SCOTT JOHN	スコット ジョン	GBR	3810
HT 44m40cm 843	JT 31m76cm 543		
SP 14m48cm 881	HW 15m05cm 918		
DT 32m84cm 625			
6 YAMADA HIROSHI	山田 博嗣	JPN	3555
HT 38m10cm 737	JT 42m06cm 733		
SP 12m98cm 781	HW 11m00cm 639		
DT 34m58cm 665			

7 KATAOKA KATSURO	片岡 克朗	JPN	3346
HT 38m88cm 751	JT 42m68cm 743		
SP 10m12cm 572	HW 11m21cm 655		
DT 32m84cm 625			
8 MUELLER MAG KLAUS	ミュラーマーク クラウス	AUT	3289
HT 25m62cm 498	JT 42m90cm 747		
SP 11m15cm 650	HW 11m83cm 700		
DT 35m88cm 694			
9 KAI TADAYUKI	甲斐 忠行	JPN	3304
HT 35m96cm 699	JT 31m88cm 546		
SP 11m07cm 644	HW 12m18cm 725		
DT 35m72cm 690			
10 IKEMI KIYOFUMI	池見 清文	JPN	3129
HT 35m44cm 690	JT 41m00cm 714		
SP 9m90cm 555	HW 9m94cm 559		
DT 32m26cm 611			
11 BRAUN WILHELM	ブラウン ヴィルヘルム	GER	2747
HT 31m74cm 621	JT 26m82cm 442		
SP 8m79cm 465	HW 12m83cm 771		
DT 25m62cm 448			
12 MORII MASAOKAZU	森井 正和	JPN	2680
HT 34m44cm 672	JT 22m84cm 353		
SP 10m38cm 592	HW 10m38cm 592		
DT 26m50cm 471			
13 TERAZAWA YASUHIRO	寺沢 康博	JPN	2714
HT 36m00cm 700	JT 24m42cm 389		
SP 10m53cm 603	HW 7m68cm 370		
DT 34m02cm 652			

M 5 5 WEIGHT PENTATHLON (重量五種競技)

1 SP ECKENS PETER	シュベッケンス ペーター	GER	4377
HT 35m80cm 739	JT 37m86cm 741		
SP 15m02cm 978	HW 13m92cm 902		
DT 48m76cm 1017			
2 HANSEN JOHANN	ハンセン ヨハン	GER	4195
HT 40m54cm 824	JT 44m18cm 858		
SP 12m73cm 821	HW 14m00cm 907		
DT 37m62cm 785			
3 REHPENNING BERND	レーペンニング ベルント	GER	3960
HT 29m94cm 625	JT 47m72cm 919		
SP 12m25cm 786	HW 12m14cm 776		
DT 40m80cm 854			
4 SCHALLAU WERNER	シャッラウ ヴェルナー	GER	3661
HT 24m32cm 505	JT 46m64cm 901		
SP 12m66cm 816	HW 9m90cm 603		
DT 39m96cm 836			
5 KIKUCHI KOTARO	菊地康太郎	JPN	3343
HT 27m08cm 566	JT 45m28cm 877		
SP 10m15cm 625	HW 10m28cm 634		
DT 31m46cm 641			
6 PHILLIPS JOSEPH	フィリップス ジョーゼフ	GBR	2908
HT 23m30cm 482	JT 42m36cm 825		
SP 9m02cm 533	HW 8m42cm 479		
DT 29m36cm 589			
7 NAUDE H G	ナウデ エイチ ジー	RSA	2438
HT 25m36cm 528	JT 13m16cm 145		
SP 8m74cm 509	HW 11m46cm 725		
DT 27m10cm 531			
8 GIUMANINI ANGELO G.	ギウマニーニ アンジェロ	ITA	2123
HT 21m72cm 445	JT 20m96cm 369		
SP 8m24cm 465	HW 6m58cm 307		
DT 27m34cm 537			
9 KUDO YASUHIRO	工藤 裕士	JPN	1812
HT 16m60cm 315	JT 19m26cm 325		
SP 8m00cm 442	HW 7m22cm 369		
DT 21m02cm 361			
10 NAKAMURA SHUNRO	中村 俊郎	JPN	1435
HT 13m30cm 220	JT 22m70cm 413		
SP 7m15cm 364	HW 5m20cm 161		
DT 18m30cm 277			

M 6 0 WEIGHT PENTATHLON (重量五種競技)

11 PERE ENNO	ペレ エンノ	EST	729
HT 0m00cm 0	JT 0m00cm 0		
SP 11m48cm 729	HW 0m00cm 0		
DT 0m00cm 0			
1 RZEHAK RICHARD	ルツェハーク リヒャルト	GER	4832
HT 50m74cm 999	JT 43m92cm 843		
SP 13m31cm 873	HW 19m72cm 1230		
DT 45m34cm 887			
2 OLSON LEONARD T.	オルソン レナード	USA	4364
HT 39m96cm 820	JT 37m36cm 722		
SP 13m29cm 872	HW 16m08cm 1012		
DT 48m00cm 938			
3 SCHULZ HEINZ	シュルツ ハイイツ	GER	3999
HT 40m20cm 824	JT 29m14cm 555		
SP 12m96cm 848	HW 14m76cm 928		
DT 43m20cm 844			
4 JANSEN LEONHARD	ヤンセン レオンハルト	GER	3949
HT 31m58cm 663	JT 44m04cm 845		
SP 12m01cm 779	HW 13m07cm 814		
DT 43m38cm 848			
5 HAMADA MASAOKAZU	浜田 雅章	JPN	3886
HT 41m78cm 852	JT 34m94cm 675		
SP 11m64cm 752	HW 14m00cm 877		
DT 37m72cm 730			
6 FEICK RAY	フェック レイ	USA	3846
HT 30m64cm 644	JT 39m62cm 765		
SP 12m56cm 820	HW 14m60cm 917		
DT 36m34cm 700			
7 HOMME KURI FREDRIU	ホンメ クリフレドリフ	NOR	3679
HT 34m22cm 714	JT 30m44cm 583		
SP 11m75cm 760	HW 12m57cm 779		
DT 43m14cm 843			
8 ITKONEN AKI	イトコネン アキ	FIN	3672
HT 26m36cm 555	JT 51m06cm 964		
SP 11m98cm 777	HW 12m31cm 761		
DT 32m58cm 615			
9 FIERRO OMAR	フィエロー オマー	MEX	3401
HT 27m48cm 579	JT 32m08cm 617		
SP 11m16cm 715	HW 10m43cm 620		
DT 44m48cm 870			
10 SCHWANKNER JOSEF	シュヴァンクナー ヨゼフ	GER	2974
HT 21m78cm 450	JT 42m04cm 809		
SP 10m73cm 682	HW 8m57cm 469		
DT 30m40cm 564			
11 VELEZ LUIS	ヘレス ルイス	PUR	2773
HT 38m90cm 801	JT 18m42cm 295		
SP 7m98cm 450	HW 12m27cm 758		
DT 26m56cm 469			

M 6 5 WEIGHT PENTATHLON (重量五種競技)

1 DUHOLM HELMUTH	ドゥホルム ヘルムース	DEN	4163
HT 39m40cm 879	JT 28m48cm 601		
SP 10m67cm 760	HW 14m30cm 942		
DT 45m80cm 981			
2 VIEWEG HORST	フィーヴェーク ホルスト	GER	3896
HT 31m92cm 732	JT 28m72cm 606		
SP 11m03cm 790	HW 13m10cm 858		
DT 42m36cm 910			
3 JARVINEN MATTI	イェルビネン マッティ	FIN	3857
HT 25m84cm 600	JT 35m00cm 743		
SP 11m31cm 812	HW 11m59cm 748		
DT 44m46cm 9			

競技記録 (Results)

女子の部

Women's Events

100m	150~153
200m	153~156
400m	156~157
800m	157~159
1500m	159~160
5000m	160~161
10000m	161~162
100m HURDLE (ハードル)	162
80m HURDLE (ハードル)	162~163
400m HURDLE (ハードル)	163
300m HURDLE (ハードル)	163~164
2000m STEEPLECHASE (障害物競走)	164
5000m WALK (競歩)	164~165
HIGH JUMP (走高跳)	165~166
HIGH VAULT (棒高跳)	166
LONG JUMP (走幅跳)	166~167
TRIPLE JUMP (三段跳)	167~168
SHOT PUT (砲丸投)	168~169
DISCUS THROW (円盤投)	169~171
HAMMER THROW (ハンマー投)	171~172
JAVELIN THROW (やり投)	172~173
HEPTATHLON (7種競技)	173~174
10km CROSS-COUNTRY (クロスカントリー)	175~176
10km ROAD WALK (道路競歩)	176~177
MARATHON (マラソン)	177~181
4 x 100m RELAY (リレー)	181~182
4 x 400m RELAY (リレー)	182
10km CC TEAM (クロスカントリー団体)	183~184
10km ROAD WALK TEAM (道路競歩団体)	184~185
MARATHON TEAM (マラソン団体)	185
WEIGHT PENTATHLON (重量五種競技)	186~187

M 7 5 WEIGHT PENTATHLON (重量五種競技)

1 SVENNEVIK ERLING	スベネビーク エルリング	NOR	4314
HT 34 m 38cm	JT 28 m 70cm		
SP 11 m 04cm	HW 12 m 98cm		
DT 33 m 02cm			
2 FOLEY ROY	フォーリー ロイ	AUS	4009
HT 35 m 86cm	JT 18 m 72cm		
SP 9 m 15cm	HW 14 m 40cm		
DT 33 m 66cm			
3 FLEISCHHAUER ARTHUR	フライシュハオアー アルサー	GER	3680
HT 35 m 72cm	JT 20 m 16cm		
SP 8 m 84cm	HW 12 m 14cm		
DT 27 m 28cm			
4 YOKOTA TAKASHI	横田 孝	JPN	3328
HT 25 m 80cm	JT 21 m 64cm		
SP 9 m 80cm	HW 9 m 04cm		
DT 26 m 86cm			
5 GUNDLACH POZO ERNESTO ALVARO	グンドラック エルネストアルバロ	CHI	3239
HT 24 m 96cm	JT 21 m 06cm		
SP 8 m 98cm	HW 9 m 68cm		
DT 25 m 96cm			
6 MISUMI YASUKE	三角 矢介	JPN	3191
HT 21 m 46cm	JT 23 m 26cm		
SP 9 m 22cm	HW 9 m 46cm		
DT 25 m 12cm			
7 BRADFORD EUGENE	ブラドフォード ユージーン	USA	2790
HT 19 m 54cm	JT 19 m 12cm		
SP 8 m 85cm	HW 8 m 30cm		
DT 22 m 36cm			
8 UCHIYAMA KEISAKU	内山 敬作	JPN	2128
HT 14 m 52cm	JT 17 m 92cm		
SP 7 m 36cm	HW 4 m 88cm		
DT 23 m 28cm			
9 VOIGT GERHARD	フォイクト ゲルハルト	GER	2012
HT 12 m 82cm	JT 15 m 58cm		
SP 7 m 64cm	HW 6 m 84cm		
DT 16 m 96cm			

M 8 0 WEIGHT PENTATHLON (重量五種競技)

1 SCHEPE GERHARD	シェーベ ゲルハルト	GER	4623
HT 30 m 66cm	JT 36 m 50cm		
SP 12 m 02cm	HW 13 m 40cm		
DT 27 m 10cm			
2 HERBST LUDWIG	ヘルブスト ルードヴィヒ	GER	3403
HT 21 m 90cm	JT 21 m 46cm		
SP 9 m 44cm	HW 9 m 54cm		
DT 25 m 02cm			
3 PORCEDDU BRUNO	ポルチェッドゥ ブルーノ	ITA	3227
HT 25 m 22cm	JT 13 m 50cm		
SP 9 m 41cm	HW 9 m 96cm		
DT 24 m 12cm			
4 GONZALEZ GILBERTO	ゴンザレス ギルベルト	PUR	1780
HT 0 m 00cm	JT 0 m 00cm		
SP 9 m 15cm	HW 0 m 00cm		
DT 33 m 66cm			

5 WANG FU-LAI	ワン フー ライ	TPE	3370
HT 22 m 90cm	JT 27 m 78cm		
SP 11 m 39cm	HW 11 m 00cm		
DT 34 m 56cm			
6 STEIN JACOB	スタイン ジャコブ	USA	3253
HT 31 m 00cm	JT 28 m 98cm		
SP 8 m 68cm	HW 9 m 79cm		
DT 34 m 56cm			
7 SUOMELA TOIUO	スオメラ トイボ	FIN	2992
HT 21 m 28cm	JT 24 m 94cm		
SP 11 m 02cm	HW 9 m 74cm		
DT 28 m 94cm			
8 SUZUKI MASAYOSHI	鈴木 正義	JPN	2990
HT 32 m 86cm	JT 24 m 36cm		
SP 9 m 54cm	HW 6 m 91cm		
DT 34 m 06cm			
9 YAMAMOTO SHIGERU	ヤマモト シゲル	BRA	2794
HT 18 m 82cm	JT 29 m 10cm		
SP 9 m 15cm	HW 8 m 62cm		
DT 29 m 70cm			
10 KUROKI HIKARU	黒木 ヒカル	JPN	1313
HT 0 m 00cm	JT 0 m 00cm		
SP 8 m 49cm	HW 6 m 57cm		
DT 22 m 78cm			

M 7 0 WEIGHT PENTATHLON (重量五種競技)

1 JOHNSON SAM	ジョンソン サム	NZL	4265
HT 41 m 76cm	JT 25 m 36cm		
SP 11 m 69cm	HW 16 m 31cm		
DT 35 m 68cm			
2 DREHER ARTHUR	ドレハー アルサー	GER	4250
HT 38 m 58cm	JT 34 m 46cm		
SP 10 m 76cm	HW 15 m 82cm		
DT 33 m 06cm			
3 MAKELA VALTO	メケレ バルト	FIN	3955
HT 35 m 72cm	JT 26 m 60cm		
SP 11 m 86cm	HW 13 m 27cm		
DT 34 m 10cm			
4 CARR MAX	カー マックス	NZL	3785
HT 43 m 12cm	JT 16 m 64cm		
SP 10 m 16cm	HW 17 m 57cm		
DT 27 m 68cm			
5 TAMMINEN LAURI	タンミネン ラウリ	FIN	3530
HT 40 m 02cm	JT 18 m 02cm		
SP 9 m 60cm	HW 13 m 50cm		
DT 30 m 24cm			
6 HERRMANN KURT	ヘルマン クルト	GER	3537
HT 36 m 90cm	JT 24 m 28cm		
SP 8 m 48cm	HW 14 m 58cm		
DT 27 m 20cm			
7 CARNIE ALEXANDER	カーニー アレクサンダー	RSA	2840
HT 25 m 94cm	JT 19 m 44cm		
SP 9 m 00cm	HW 9 m 90cm		
DT 25 m 84cm			
8 VICKERS GEORGE	ビッケル ジョルジュ	AUS	2742
HT 23 m 16cm	JT 23 m 52cm		
SP 8 m 46cm	HW 8 m 80cm		
DT 25 m 60cm			
9 KAURANEN ARVO	カウラネン アルボ	FIN	2377
HT 21 m 28cm	JT 17 m 88cm		
SP 7 m 57cm	HW 7 m 91cm		
DT 25 m 78cm			
10 SURZA ALFIO	スルツァ アルフィオ	ITA	1476
HT 38 m 38cm	JT 0 m 00cm		
SP 8 m 88cm	HW 0 m 00cm		
DT 0 m 00cm			
11 BOOYSEN JOHANNES	ボイスン ヨハネス	RSA	441
HT 19 m 28cm	JT 0 m 00cm		
SP 0 m 00cm	HW 0 m 00cm		
DT 0 m 00cm			

W35 100m

HEAT (予選)

Table with 4 columns: Rank, Name, Country, Time. Includes HEAT: 1 to HEAT: 6 with names like PETERSON BEVERLEY, KIRBY JOCELYN, etc.

SEMI FINAL (準決勝)

Table with 4 columns: Rank, Name, Country, Time. Includes SEMI FINAL: 1 to SEMI FINAL: 2 with names like KIRBY JOCELYN, MULLINGER ANGELA, etc.

FINAL (決勝)

Table with 4 columns: Rank, Name, Country, Time. Includes names like MULLINGER ANGELA, KIRBY JOCELYN, etc.

W40 100m

HEAT (予選)

Table with 4 columns: Rank, Name, Country, Time. Includes HEAT: 1 to HEAT: 5 with names like MURAYAMA RITSUKO, VAN BEUGE ATHALIG, etc.

SEMI FINAL (準決勝)

Table with 4 columns: Rank, Name, Country, Time. Includes SEMI FINAL: 1 to SEMI FINAL: 2 with names like MURAYAMA RITSUKO, DE VILLIERS ANITA, etc.

FINAL (決勝)

Table with 4 columns: Rank, Name, Country, Time. Includes names like MURAYAMA RITSUKO, PFEIFFER CHRISTINE, etc.

W45 100m

HEAT (予選)

Table with 4 columns: Rank, Name, Country, Time. Includes HEAT: 1 to HEAT: 5 with names like RASCHKER PHIL, REEVES JUNE, etc.

SEMI FINAL (準決勝)

Table with 4 columns: Rank, Name, Country, Time. Includes SEMI FINAL: 1 to SEMI FINAL: 2 with names like RASCHKER PHIL, GALLEP DORIS, etc.

FINAL (決勝)

Table with 4 columns: Rank, Name, Country, Time. Includes names like RASCHKER PHIL, MEIER INGRID, etc.

W50 100m

HEAT (予選)

Table with 4 columns: Rank, Name, Country, Time. Includes HEAT: 1 to HEAT: 6 with names like HOFFMANN BRUNHILDE, KURATSU MIDORI, etc.

SEMI FINAL (準決勝)

Table with 4 columns: Rank, Name, Country, Time. Includes SEMI FINAL: 1 to SEMI FINAL: 2 with names like BEHRENDT MARTHA, HOFFMANN BRUNHILDE, etc.

Table with 4 columns: Rank, Name, Country, Time. Includes SEMI FINAL: 2 with names like SEIBERT GERDA, MAIER MARIANNE, etc.

7 NAKAMURA NORIKO	中村 紀子	JPN	15*07
8 HORI NOBUKO	堀 貴子	JPN	15*38

FINAL (決勝)

Wind : +2.2

1 BEHRENDT MARTHA	ベレント マルサ	GER	13*21
2 HOFFMANN BRUNHILDE	ホフマン ブルンヒルデ	GER	13*42
3 MAIER MARIANNE	マイアー マリアンネ	AUT	13*77
4 SEIBERT GERDA	ザイベルト ゲルダ	GER	13*89
5 HIGA FUMIKO	比嘉 文子	JPN	14*10
6 PARRISH NOREEN	パリス ヌーレン	AUS	14*12
7 MITCHELL MARILYN	ミッチェル マリリン	USA	14*15
8 BARNABAS GLORY	バルナバス グローリー	SIN	14*35

W55 100m

HEAT (予選)

HEAT : 1		Wind : +0.6		
1 EY WENDY	アイ ウェンディ	AUS	14*01	
2 HOFMANN ELFRIEDE	ホフマン エルフリーデ	GER	14*44	
3 SEYMON GLORIA	サイモン グロリア	AUS	15*21	
4 BAUMANN ERNA	バオマン エルナ	GER	15*47	
5 SYARIF TITIK	シャリフ ティティク	INA	18*73	
6 NIILONEN VIENO	ニーロネン ビエノ	FIN	19*98	
7 THIELMAN MARTI	ミールマン マーティ	USA	24*55	

HEAT : 2		Wind : +0.6		
1 NARUISHI REIKO	成石 玲子	JPN	14*19	
2 GRAHAM CARINA	グレアム カリーナ	GBR	15*17	
3 YAMAMOTO MIDORI	山本 翠	JPN	15*51	
4 HUANG HO-MEI	ファン ホーメイ	TPE	15*85	
5 SEKISAWA TOSHIMI	セキサワ トシミ	BRA	16*28	
6 CHOU FEI-MEI	チョウ フェイメイ	USA	16*61	
7 NAKAYAMA ATSUKO	中山 薫子	JPN	19*85	

HEAT : 3		Wind : -0.2		
1 GORE UNA ADELLA	ゴウ ウナ アデラ	GBR	13*94	
2 GRUENEFELD WALTRAUD	グリュネフェルト ワルトラウト	GER	14*89	
3 MILLER CHRISTEL	ミラー クリステル	USA	15*80	
4 YAMADA KUMIKO	山田 クミ子	JPN	16*23	
5 MIYAUCHI MIKI	宮内 みき	JPN	16*99	
6 RESTUNINGRUM DIAH	レストウニングルム ディア	INA	17*08	
7 WU CHUN-HUA	ウー チュンファ	TPE	18*41	

HEAT : 4		Wind : -0.4		
1 SCHMALBRUCH CHRISTIANE	シュマルブルッヒ クリステアネ	GER	14*61	
2 HORSNELL ANNETTE	ホースネル アネット	AUS	14*73	
3 HUBER LIOMA	フーバー リオバ	GER	16*38	
4 MAEDA ITSUKO	前田イツ子	JPN	16*50	
5 OMURA YACHIYO	大村八千代	JPN	17*27	
6 YANG TIH-MEI	ヤン ジーメイ	TPE	17*35	
7 EUEREA CORRAL BERTHA	ユールカ コラール ベルタ	MEX	17*72	

HEAT : 5		Wind : ±0.0		
1 KAWANO KIMIKO	川野 公子	JPN	14*59	
2 CAPPETTA CAROLYN	カベタ カロリン	USA	14*93	
3 PRATSCH ADELHEID	プラツチュ アデルハイ	GER	16*15	
4 ISHIMARU YOSHIKO	石丸 佳子	JPN	16*47	
5 KAWANO YOSHIKO	河野ヨシ子	JPN	17*48	
6 SYOJI MICHIKO	庄司美智子	JPN	17*98	
7 KODIALBAIL SHARADA BAI	コディアルバイル シャラダバイ	IND	18*56	
8 KOJIMA MICHIO	小島 美知	JPN	19*39	

SEMI FINAL (準決勝)

SEMI FINAL : 1		Wind : ±0.0		
1 GORE UNA ADELLA	ゴウ ウナ アデラ	GBR	13*84	
2 HOFMANN ELFRIEDE	ホフマン エルフリーデ	GER	14*55	
3 KAWANO KIMIKO	川野 公子	JPN	14*74	
4 CAPPETTA CAROLYN	カベタ カロリン	USA	14*91	
5 GRUENEFELD WALTRAUD	グリュネフェルト ワルトラウト	GER	15*07	
6 BAUMANN ERNA	バオマン エルナ	GER	15*82	
7 YAMAMOTO MIDORI	山本 翠	JPN	15*89	
8 PRATSCH ADELHEID	プラツチュ アデルハイ	GER	16*35	

SEMI FINAL : 2		Wind : ±0.0		
1 EY WENDY	アイ ウェンディ	AUS	14*08	
2 SCHMALBRUCH CHRISTIANE	シュマルブルッヒ クリステアネ	GER	14*18	
3 HORSNELL ANNETTE	ホースネル アネット	AUS	14*58	
4 NARUISHI REIKO	成石 玲子	JPN	14*61	

6 SEYMON GLORIA	サイモン グロリア	AUS	15*57
7 HUANG HO-MEI	ファン ホーメイ	TPE	16*07

FINAL (決勝)

Wind : +1.3

1 GORE UNA ADELLA	ゴウ ウナ アデラ	GBR	13*65
2 EY WENDY	アイ ウェンディ	AUS	13*80
3 SCHMALBRUCH CHRISTIANE	シュマルブルッヒ クリステアネ	GER	13*82
4 HOFMANN ELFRIEDE	ホフマン エルフリーデ	GER	14*19
5 HORSNELL ANNETTE	ホースネル アネット	AUS	14*22
6 NARUISHI REIKO	成石 玲子	JPN	14*30
7 KAWANO KIMIKO	川野 公子	JPN	14*59
8 CAPPETTA CAROLYN	カベタ カロリン	USA	14*79

W60 100m

SEMI FINAL (準決勝)

SEMI FINAL : 1		Wind : -0.2		
1 COOPER ANN	クーパー アン	AUS	15*12	
2 RYAN NAOMI	ライアン ナオミ	USA	16*02	
3 STEEDMAN ELIZABETH	スティードマン エリザベス	GBR	16*17	
4 WELGEMOED VERONICA	ウェルゲモード ベロニカ	RSA	16*19	
5 HASUMI AIKO	羽住 愛子	JPN	18*16	
6 NAGAHAMA MINEKO	長浜 峰子	JPN	23*92	
7 NEL EMELIA FRANCES	ネル エメリア フランセス	RSA	43*47	

SEMI FINAL : 2		Wind : ±0.0		
1 PIRIE DAPHNE	ピリー ダフニー	AUS	15*81	
2 DU PLOOY ANNA CHRISTINA	ドゥプロイアンナ クリステア	RSA	15*95	
3 CARR PATRICIA	カール パトリシア	AUS	15*96	
4 SHIMIZU MITSU HOTSUMI	シミズ ミツ ホツミ	BRA	16*47	
5 GREEN BRENDA	グリーン ブレンダ	GBR	18*22	
6 MIZUTA SUMIKO	水田 澄子	JPN	18*35	
7 FUNAKURA HISAKO	船蔵 尚子	JPN	33*49	

SEMI FINAL : 3		Wind : ±0.0		
1 KREUZWIENER CHRISTA	クロイツヴィーザー クリシュタ	GER	15*44	
2 CHRIMES ROSEMARY	クライムズ ローズマリー	GBR	15*45	
3 KREISKOTT ROSEMARIE	クライスコット ローゼマリー	GER	15*68	
4 KUEHNE MAGDALENA	キューン マグダレナ	USA	16*89	
5 SASAKI RUIKO	佐々木ルイ子	JPN	19*04	
6 HIRA KUSAKO	平 クサ子	JPN	20*35	
7 KOBAYASHI SATOKO	小林サト子	JPN	22*95	

SEMI FINAL : 4		Wind : ±0.0		
1 LARSSON ASTA VIOLA	ラルソン アスタア ビオラ	SWE	15*37	
2 BLAIR COLLEENA	ブレアー コリーナ	NZL	16*38	
3 KOSHIKAWA HIDEKO	越川日出子	JPN	16*48	
4 YATORI SACHIKO	矢通 幸子	JPN	17*25	
5 MATULESSY TINEKE	マツレッシェー チネケ	INA	17*27	
6 WADA AYAKO	和田 鞠子	JPN	18*79	
7 OKAZONO CHIEKO	岡園千栄子	JPN	19*19	
8 HARAHAP TINEKE	ハラハプチネケ	INA	20*87	

FINAL (決勝)

Wind : +3.4

1 COOPER ANN	クーパー アン	AUS	14*67
2 CHRIMES ROSEMARY	クライムズ ローズマリー	GBR	14*78
3 LARSSON ASTA VIOLA	ラルソン アスタア ビオラ	SWE	14*84
4 KREUZWIENER CHRISTA	クロイツヴィーザー クリシュタ	GER	15*01
5 PIRIE DAPHNE	ピリー ダフニー	AUS	15*11
6 DU PLOOY ANNA CHRISTINA	ドゥプロイアンナ クリステア	RSA	15*37
7 RYAN NAOMI	ライアン ナオミ	USA	15*72
8 BLAIR COLLEENA	ブレアー コリーナ	NZL	16*44

W65 100m

SEMI FINAL (準決勝)

SEMI FINAL : 1		Wind : ±0.0		
1 PETERSON SHIRLEY	ピータソン シャーリー	NZL	15*48	
2 BARNES SUSTE A.	バーンズ サステ	USA	17*58	
3 HUTCHINSON MAVIS	ハッチンソン メイビス	RSA	18*47	
4 DIETDERICH SHIRLEY	ディートレック シャーリー	USA	18*50	
5 KAWANO KIMIKO	川野 公子	JPN	20*01	

6 HENNIG BARBARA	ヘーニグ バーバラ	USA	21*16
7 HATAKEDA KIRI	畠田 キリ	JPN	24*23

SEMI FINAL : 2		Wind : ±0.0		
1 VALIEN JOHNNY	ベイリアン ジャニー	USA	17*47	
2 ONODERA-LEONARD SUMIYE	オノデラ レナード スミエ	USA	17*63	
3 BAILEY LOUISE	ベイリー ルイーズ	CAN	17*79	
4 NISHIMURA HATSUKO	ニシムラ ハツコ	BRA	18*20	
5 KAMIKAWAJI SANE	上川路サ子	JPN	18*21	
6 LEITE MARIA ALVES	レイテ マリア アルベス	BRA	18*97	
7 TSUKAHARA KIMIKO	塚原 君子	JPN	19*58	

FINAL (決勝)

Wind : +1.2

1 PETERSON SHIRLEY	ピータソン シャーリー	NZL	14*98
2 VALIEN JOHNNY	ベイリアン ジャニー	USA	16*71
3 BARNES SUSTE A.	バーンズ サステ	USA	16*92
4 BAILEY LOUISE	ベイリー ルイーズ	CAN	17*22
5 ONODERA-LEONARD SUMIYE	オノデラ レナード スミエ	USA	17*38
6 NISHIMURA HATSUKO	ニシムラ ハツコ	BRA	17*61
7 KAMIKAWAJI SANE	上川路サ子	JPN	17*71
8 HUTCHINSON MAVIS	ハッチンソン メイビス	RSA	18*04

W70 100m

SEMI FINAL (準決勝)

SEMI FINAL : 1		Wind : ±0.0		
1 SCHNEIDERHAN PAULINE	シュナイデルハン パオリーネ	GER	15*59	
2 HOGAN AILEEN	ホーガン アイリーン	AUS	16*80	
3 SCHUELE LISELOTTE	シェーレ リゼロッテ	GER	17*58	
4 HAULE ELISABETH	ハオレ エリザベート	GER	18*35	
5 MORITA MITSU	守田 満	JPN	19*20	
6 POLUSCHINSKY LISELOTTE	ポルスシンスキー リゼロッテ	GER	20*22	
7 TAYLOR PEGGY	テイラー ペギー	GBR	20*39	
8 RONNI MIRJAM	ロンニ ミルクム	FIN	23*52	

SEMI FINAL : 2		Wind : -0.1		
1 CAMPBELL SHEILA MURIEL	カンブル シェラ ミュリエル	RSA	16*44	
2 MANGLER ANNA	マングラアー アンナ	GER	16*47	
3 SVENSSON CUNNI BIRGIT MAR	スベンソンクニビルギットマ	SWE	16*83	
4 WIXEY MARY	ウィクシー メアリー	GBR	17*55	
5 IDE MIEKO	イデ ミエコ	BRA	19*79	
6 GARCIA MARY	ガルシア マリー	COL	20*47	
7 NOZAKI TSUNEYO	野崎ツネヨ	JPN	20*53	
8 KATO HANAKO	加藤ハナコ	JPN	25*45	

FINAL (決勝)

Wind : +1.2

1 SCHNEIDERHAN PAULINE	シュナイデルハン パオリーネ	GER	15*42
2 MANGLER ANNA	マングラアー アンナ	GER	16*09
3 CAMPBELL SHEILA MURIEL	カンブル シェラ ミュリエル	RSA	16*21
4 HOGAN AILEEN	ホーガン アイリーン	AUS	16*54
5 SVENSSON CUNNI BIRGIT MAR	スベンソンクニビルギットマ	SWE	16*69
6 WIXEY MARY	ウィクシー メアリー	GBR	17*33
7 SCHUELE LISELOTTE	シェーレ リゼロッテ	GER	17*37
8 HAULE ELISABETH	ハオレ エリザベート	GER	17*72

W75 100m

FINAL (決勝)

Wind : +1.9

1 SAUMIER CUNNINGHAM ISOBEL	ソームラー カニンガム イザベル	CAN	19*11
2 SOLE ROSALINE	ソール ロザリン	NZL	19*74
3 YAMADA FUMI	山田 文	JPN	19*96
4 NAKASHIMA TAMA	仲島 タマ	JPN	21*49

W80 100m

FINAL (決勝)

Wind : +1.0

1 GELBRICH JOHANNA	ゲルブリッヒ ヨハンナ	GER	18*41
2 VEDEMO NORA	ベデモ ノーラ	SWE	19*41
3 FRITH RUTH PAULINE	フリス ルース ポーリーナ	AUS	20*67
4 NORLIT MAUD ELISABET	ノルクリット マウド エリザベート	SWE	21*98

W35 200m

SEMI FINAL (準決勝)

SEMI FINAL : 1		Wind : +0.9		
1 ASHFORD EVELYN	アッシュフォード エベリン	USA	23*57	
2 PETERSON BEVERLEY	ペターソン ビバリー	NZL	25*97	
3 KRUGER RINA	クルーガー リナ	RSA	26*63	
4 HANSEN-LANG SUSANNE	ハンセンラング ズザンネ	GER	28*12	
5 IWAI KIYOMI	岩井 清美	JPN	28*42	
6 SCHOENTHALER SERENA	ショエンサラー セリーナ	USA	28*85	

SEMI FINAL : 2		Wind : +0.6		
1 KOEKEMOER RACHEL JOHANNA	カークモアレイチェル ジョアナ	RSA	25*41	
2 MULLINGER ANGELA	マレンガー アンジェラ	GBR	25*84	
3 KUIPERS-OOST SONJA	クイペルス ウースト ソンヤ	HOL	25*99	
4 DIXON MARGARET	ディクソン マーガレット	USA	28*14	
5 FUKUMOTO HARUMI	福元 春美	JPN	29*65	
6 KOSUGI KAYO	小杉 和代	JPN	31*68	
7 KASHIHARA NORIKO	柏原 典子	JPN	32*47	
8 KAWABE HIDEKO	河辺 秀子	JPN	34*68	

SEMI FINAL : 3		Wind : +0.4		
1 KIRBY JOCELYN	カービー ジョセリン	GBR	25*08	
2 NAKAO YOSHIKO	中尾 能子	JPN	26*92	
3 THOMPSON IRENE	トンプソン アイリーン	USA	27*07	
4 AGUILAR LILIANA	アギラー リリアナ	MEX	27*65	
5 KARLSTROM SIV	カールストレム シブ	FIN	28*54	
6 DAVIS LYNN	デービス リン	USA	30*46	
7 IWASHITA HIROKO	岩下 博子	JPN	32*28	
8 MURAKAWA MICHIKO	村川 径子	JPN	36*84	

FINAL (決勝)

Wind : -0.2

1 ASHFORD EVELYN	アッシュフォード エベリン	USA	24*14
2 KIRBY JOCELYN	カービー ジョセリン	GBR	24*99
3 PETERSON BEVERLEY	ペターソン ビバリー	NZL	26*15
4 MULLINGER ANGELA	マレンガー アンジェラ	GBR	26*34
5 KUIPERS-OOST SONJA	クイペルス ウースト ソンヤ	HOL	26*52
6 KRUGER RINA	クルーガー リナ	RSA	26*93
7 NAKAO YOSHIKO	中尾 能子	JPN	27*08

W40 200m

SEMI FINAL (準決勝)

SEMI FINAL : 1		Wind : +0.3		
1 MURAYAMA RITSUKO	村山 律子	JPN	26*38	
2 SANDER BIRGIT	ザンダー ビルギット	GER	27*50	
3 PERKINS WILMA				

SEMI FINAL : 3			
1	PFEIFFER CHRISTINE	SUI	26*65
2	EDLINGEN ANNA	AUT	27*43
3	AKAMINE FUMIKO	JPN	27*99
4	YAMAMOTO YASUKO	JPN	28*51
5	OGAWA YOSHIMI	JPN	29*72
6	YUKI NARIKO	JPN	34*38
7	IKEDA CHIKAKO	JPN	38*78

SEMI FINAL : 4			
1	TASAKI SUMAKO	JPN	27*46
2	MENA NUBIA	COL	28*30
3	KATO SUMIE	JPN	28*58
4	MATSUURA TOSHIMI	JPN	32*91
5	STEPHENSON RAELENE	NZL	34*27
6	BORA LATIKA KAKATI	IND	35*78
7	GHOSE LAVANYA	USA	38*26

FINAL (決勝)

Wind : -0.5			
1	MURAYAMA RITSUKO	JPN	25*90
2	PFEIFFER CHRISTINE	SUI	26*94
3	CHOATE LYNNE	AUS	27*33
4	DE VILLIERS ANITA	RSA	27*36
5	EDLINGEN ANNA	AUT	27*49
6	SANDER BIRGIT	GER	27*88
7	TASAKI SUMAKO	JPN	27*93
8	MENA NUBIA	COL	28*60

W45 200m

SEMI FINAL (準決勝)

SEMI FINAL : 1			
Wind : +1.2			
1	TUCKER ARDIENETTE L.	USA	28*83
2	GALLEP DORIS	GER	28*94
3	DUNCAN PAMELA	CAN	29*88
4	KANDA MIYOKO	JPN	32*35
5	OTAKA CECILIA	ESA	35*47
6	OKADA YASUYO	JPN	35*58
7	RDCHEROLLE CAROLE	USA	38*20

SEMI FINAL : 2			
Wind : +1.3			
1	RASCHKER PHIL	USA	27*31
2	REINHARDT MONIKA	GER	28*87
3	REEVES JUNE	AUS	30*73
4	NASU FUMIYO	JPN	32*66
5	NAHARIAH RIA	INA	33*26
6	DE LA VEGA QUIROGA GLADYS	BOL	33*42
7	TOCHINO FUSAE	JPN	42*12

SEMI FINAL : 3			
Wind : +1.0			
1	DAEHLER MARGARITHAHEIDI	SUI	28*21
2	HOCKNELL MARJORIE	GBR	28*34
3	OZAKI MICHIKO	JPN	28*99
4	NAKAJO NORIKO	JPN	32*12
5	DUNDAS RHONDDA	AUS	33*32
6	MAKINO MISAKO	JPN	34*35
7	ZORINA VALENTINA	RUS	35*36

SEMI FINAL : 4			
Wind : ±0.0			
1	MEIER INGRID	GER	28*31
2	PINTO GRACIELA	ARG	28*92
3	MATSUURA NOBUKO	JPN	31*88
4	KAWAKAMI KYOKO	JPN	32*78
5	RAHAJENG NINIEK	INA	37*91

FINAL (決勝)

Wind : -0.2			
1	RASCHKER PHIL	USA	26*58
2	DAEHLER MARGARITHAHEIDI	SUI	28*35
3	HOCKNELL MARJORIE	GBR	28*39
4	TUCKER ARDIENETTE L.	USA	28*68
5	MEIER INGRID	GER	28*80
6	REINHARDT MONIKA	GER	29*01
7	GALLEP DORIS	GER	29*03
8	PINTO GRACIELA	ARG	29*13

Wind : +1.5			
1	ファイッファー クリシュティエーネ	SUI	26*65
2	エドリンガー アンナ	AUT	27*43
3	赤峰フミコ	JPN	27*99
4	山本 靖子	JPN	28*51
5	小川 好美	JPN	29*72
6	幸 成子	JPN	34*38
7	池田千香子	JPN	38*78

Wind : +1.1			
1	田崎須磨子	JPN	27*46
2	メナ ヌビア	COL	28*30
3	加藤すみゑ	JPN	28*58
4	松浦 壽美	JPN	32*91
5	シュテファンソン ラリネ	NZL	34*27
6	ボラ ラティカ カカティ	IND	35*78
7	ゴース ラバニャ	USA	38*26

Wind : -0.5

1	村山 律子	JPN	25*90
2	ファイッファー クリシュティエーネ	SUI	26*94
3	チョーテ リン	AUS	27*33
4	テ ビリアーズ アニタ	RSA	27*36
5	エドリンガー アンナ	AUT	27*49
6	ザンダー ビルギット	GER	27*88
7	田崎須磨子	JPN	27*93
8	メナ ヌビア	COL	28*60

W50 200m

HEAT (予選)

HEAT : 1			
Wind : ±0.0			
1	MITCHELL MARILYN	USA	30*60
2	LUEDICKE JUTTA	GER	30*61
3	HSIEH MEI-YING	TPE	32*65
4	KAI KAZUKO	JPN	33*05
5	TANOUE ELISA HIRAICHI	BRA	34*21
6	YAMAKAGE SHOKO	JPN	35*98
7	GOGOI LEELA	IND	36*42

HEAT : 2			
Wind : ±0.0			
1	HOFFMANN BRUNHILDE	GER	28*05
2	ROSENITSCH ANN MARIE	CAN	31*88
3	LANGE BRIGITTA	GER	32*46
4	PENHA ANA MARIA LOZANO	BRA	35*85
5	MURONAGA CLARA	BRA	38*53
6	TANAKA TSUGIKO	JPN	40*95
7	MURTHY KOUSALYA	IND	45*73

HEAT : 3			
Wind : ±0.0			
1	BEHRENDT MARTHA	GER	27*82
2	HIGA FUMIKO	JPN	30*09
3	WARING CHRIS	NZL	30*43
4	OSADA JUNKO	JPN	31*94
5	SHINODA NOBUKO	JPN	34*26
6	CHEN YU-YING	TPE	34*68
7	NAITO SACHIKO	JPN	36*21

HEAT : 4			
Wind : +0.9			
1	SEIBERT GERDA	GER	28*65
2	NAKAMURA NORIKO	JPN	30*62
3	UNETA FUJIKO	JPN	31*38
4	NILSSON KERSTIN	SWE	34*23
5	SATO TSUYAKO	JPN	36*71
6	KOZUMA SATOKO	JPN	36*73

HEAT : 5			
Wind : +0.2			
1	TOGAWA TAKAKO	JPN	28*68
2	PARRISH NOREEN	AUS	29*18
3	BARNABAS GLORY	SIN	29*85
4	COOPER JILL	AUS	31*49
5	MARALDO LIDIA	ITA	31*81
6	PRIMMEY CATHY	USA	34*27

SEMI FINAL (準決勝)

SEMI FINAL : 1			
Wind : +0.8			
1	BEHRENDT MARTHA	GER	27*68
2	TOGAWA TAKAKO	JPN	28*33
3	PARRISH NOREEN	AUS	29*52
4	WARING CHRIS	NZL	30*34
5	LUEDICKE JUTTA	GER	30*56
6	UNETA FUJIKO	JPN	31*05
7	OSADA JUNKO	JPN	31*47
8	MARALDO LIDIA	ITA	31*71

SEMI FINAL : 2			
Wind : +1.1			
1	HOFFMANN BRUNHILDE	GER	27*70
2	SEIBERT GERDA	GER	28*42
3	BARNABAS GLORY	SIN	29*60
4	HIGA FUMIKO	JPN	29*92
5	MITCHELL MARILYN	USA	30*36
6	NAKAMURA NORIKO	JPN	30*51
7	COOPER JILL	AUS	31*78

FINAL (決勝)

Wind : -0.5			
1	BEHRENDT MARTHA	GER	27*86
2	HOFFMANN BRUNHILDE	GER	28*11
3	TOGAWA TAKAKO	JPN	28*37
4	SEIBERT GERDA	GER	28*95
5	PARRISH NOREEN	AUS	29*59
6	BARNABAS GLORY	SIN	29*60
7	HIGA FUMIKO	JPN	30*13
8	WARING CHRIS	NZL	30*56

W55 200m

SEMI FINAL (準決勝)

SEMI FINAL : 1			
Wind : ±0.0			
1	CAPPETTA CAROLYN	USA	29*91
2	ARNOLD EDITH	GER	33*22
3	YAMADA KUMIKO	JPN	34*40
4	OKANO NATSUMI	JPN	34*49
5	YANG TIH-MEI	TPE	36*66
6	RESTUNINGRUM DIAH	INA	37*12

SEMI FINAL : 2			
Wind : +1.1			
1	EY WENDY	AUS	29*84
2	SCHUMACHER EMILIE	GER	32*94
3	NILSSON SIGNZ ASTRID	SWE	33*14
4	MAEDA ITSUKO	JPN	34*08
5	HOKAZONO YO	JPN	35*58
6	WU CHUN-HUO	TPE	37*95
7	KODIALBAIL SHARADA BAI	IND	41*86

SEMI FINAL : 3			
Wind : +0.2			
1	GORE UNA ADELLA	GBR	29*36
2	KAWANO KIMIKO	JPN	30*77
3	ISHIMARU YOSHIKO	JPN	34*86
4	CHOU FEI-MEI	USA	35*16
5	HUANG HO-MEI	TPE	35*74
6	NAKAYAMA ATSUKO	JPN	43*04

SEMI FINAL : 4			
Wind : +1.5			
1	HOFMANN ELFRIEDE	GER	30*16
2	HORSNELL ANNETTE	AUS	30*36
3	THIELMAN MARTI	USA	34*52
4	BOUDOU PIERRETTE	FRA	35*19
5	ITO YUKO	JPN	40*57
6	SYARIF TITIK	INA	41*29

FINAL (決勝)

Wind : -0.1			
1	GORE UNA ADELLA	GBR	28*84
2	EY WENDY	AUS	29*04
3	HOFMANN ELFRIEDE	GER	30*12
4	CAPPETTA CAROLYN	USA	30*43
5	HORSNELL ANNETTE	AUS	30*44
6	KAWANO KIMIKO	JPN	31*17
7	SCHUMACHER EMILIE	GER	33*12
8	ARNOLD EDITH	GER	33*46

W60 200m

SEMI FINAL (準決勝)

SEMI FINAL : 1			
Wind : +0.3			
1	COOPER ANN	AUS	30*61
2	LARSSON ASTA VIOLA	SWE	31*77
3	KREISKOTT ROSEMARIE	GER	32*40
4	WELGEMOED VERONICA	RSA	33*22
5	NEL EMELIA FRANCES	RSA	33*55
6	MIZUTA SUMIKO	JPN	37*89
7	MAMASE HANAKO	JPN	38*63

SEMI FINAL : 2			
Wind : +0.8			
1	PIRIE DAPHNE	AUS	32*24
2	RYAN NAOMI	USA	33*27
3	IRIE NOBUE	JPN	33*59
4	DU PLOOY ANNA CHRISTINA	RSA	33*63
5	YATORI SACHIKO	JPN	37*38
6	GREEN BRENDA	GBR	38*64

SEMI FINAL : 3			
Wind : +1.1			
1	KREUZWIESER CHRISTA	GER	32*16
2	CARR PATRICIA	AUS	32*88
3	STEEDMAN ELIZABETH	GBR	33*78
4	KUEHNE MAGDALENA	USA	35*84
5	HASUMI AIKO	JPN	38*98
6	MATULESSY TINEKE	INA	40*13

FINAL (決勝)

Wind : -1.0			
1	LARSSON ASTA VIOLA	SWE	32*24
2	PIRIE DAPHNE	AUS	32*57
3	KREUZWIESER CHRISTA	GER	33*00
4	KREISKOTT ROSEMARIE	GER	33*43
5	CARR PATRICIA	AUS	33*68
6	WELGEMOED VERONICA	RSA	33*98
7	RYAN NAOMI	USA	34*22

W65 200m

SEMI FINAL (準決勝)

SEMI FINAL : 1			
Wind : +0.8			
1	PETERSON SHIRLEY	NZL	33*05
2	LEITE MARIA ALVES	BRA	38*61
3	BARNES SUSTE A.	USA	39*13
4	DIETDERICH SHIRLEY	USA	40*55
5	MIYAHIRA HATSU	JPN	41*44

SEMI FINAL : 2			
Wind : +0.3			
1	VALIEN JOHNNYE	USA	35*75
2	BAILEY LOUISE	CAN	37*49
3	HOFMEYR ISABEL	RSA	37*52
4	NISHIMURA HATSUKO	BRA	40*28
5	KUBA YOSHIKO	JPN	44*04

FINAL (決勝)

Wind : -0.9			
1	PETERSON SHIRLEY	NZL	32*31
2	HOFMEYR ISABEL	RSA	34*83
3	VALIEN JOHNNYE	USA	36*52
4	BARNES SUSTE A.	USA	38*60
5	LEITE MARIA ALVES	BRA	39*98
6	NISHIMURA HATSUKO	BRA	40*54
7	BAILEY LOUISE	CAN	40*64
8	DIETDERICH SHIRLEY	USA	42*37

W70 200m

SEMI FINAL (準決勝)

SEMI FINAL : 1			
Wind : +0.8			
1	SCHNEIDERHAN PAULINE	GER	33*26
2	HOGAN AILEEN	AUS	34*97
3	WIXEY MARY	GBR	36*56
4	GARCIA MARY	COL	44*75
5	HIGA FUJI	JPN	48*05

SEMI FINAL : 2			
Wind : +0.4			
1	MANGLER ANNA	GER	33*42
2	CAMPBELL SHEILA MURIEL	RSA	35*87
3	SVENSSON CUNNI BIRGIT MAR	SWE	36*22
4	HAULE ELISABETH	GER	39*08
5	IDE MIEKO	BRA	41*23
6	TAYLOR PEGGY	GBR	43*88

FINAL (決勝)

Wind : -0.1			
1	SCHNEIDERHAN PAULINE	GER	33*70
2	MANGLER ANNA	GER	34*65
3	CAMPBELL SHEILA MURIEL	RSA	35*73
4	HOGAN AILEEN	AUS	36*61
5	SVENSSON CUNNI BIRGIT MAR	SWE	37*65
6	WIXEY MARY	GBR	38*93
7	HAULE ELISABETH	GER	39*19
8	IDE MIEKO	BRA	42*52

W75 200m

FINAL (決勝)

Wind: -0.3

Table with 3 columns: Rank, Name, Country, Time. Includes Yamada Fumi, Sole Rosaline, Saumier Cunningham Isobel.

W80 200m

FINAL (決勝)

Wind: -0.3

Table with 3 columns: Rank, Name, Country, Time. Includes Gelbrich Johanna, Vedeemo Nora, Iglesias Rosario.

W35 400m

SEMI FINAL (準決勝)

Table with 3 columns: Rank, Name, Country, Time. Includes Brown Alison, Mullinger Angela, Aguilar Liliana.

Table with 3 columns: Rank, Name, Country, Time. Includes Koekemoer Rachel Johanna, Izvekova Nadezhda, Smith Susan Patricia.

FINAL (決勝)

Table with 3 columns: Rank, Name, Country, Time. Includes Brown Alison, Mullinger Angela, Koekemoer Rachel Johanna.

W40 400m

SEMI FINAL (準決勝)

Table with 3 columns: Rank, Name, Country, Time. Includes Mena Nubia, Kato Sumie, Ghose Ranjana.

Table with 3 columns: Rank, Name, Country, Time. Includes Tasaki Sumako, Van Rooyen Stephanie, Van De Ven Diny.

FINAL (決勝)

Table with 3 columns: Rank, Name, Country, Time. Includes Van Rooyen Stephanie, Tasaki Sumako, Kato Sumie.

W45 400m

SEMI FINAL (準決勝)

Table with 3 columns: Rank, Name, Country, Time. Includes Sundal Jorunn, Raschker Phil, Gallep Doris.

Table with 3 columns: Rank, Name, Country, Time. Includes Allison Marge, Douglas Avril, Hocknell Marjorie.

FINAL (決勝)

Table with 3 columns: Rank, Name, Country, Time. Includes Raschker Phil, Allison Marge, Douglas Avril.

W50 400m

SEMI FINAL (準決勝)

Table with 3 columns: Rank, Name, Country, Time. Includes Hoffmann Brunhilde, Waring Chris, Barnabas Glory.

Table with 3 columns: Rank, Name, Country, Time. Includes Seibert Gerda, Karlsson Kristina, Luedicke Jutta.

FINAL (決勝)

Table with 3 columns: Rank, Name, Country, Time. Includes Hoffmann Brunhilde, Seibert Gerda, Karlsson Kristina.

W55 400m

SEMI FINAL (準決勝)

Table with 3 columns: Rank, Name, Country, Time. Includes Cappetta Carolyn, Nakamura Kimiko, Kawano Kimiko.

Table with 3 columns: Rank, Name, Country, Time. Includes Chandler Judy, Nilsson Signz Astrid, Schumacher Emilie.

FINAL (決勝)

Table with 3 columns: Rank, Name, Country, Time. Includes Cappetta Carolyn, Chandler Judy, Kawano Kimiko.

W60 400m

SEMI FINAL (準決勝)

Table with 3 columns: Rank, Name, Country, Time. Includes Gastaldi Noemi, Koshikawa Hideko, Du Plooy Anna Christina.

Table with 3 columns: Rank, Name, Country, Time. Includes Pirie Daphne, Petley Marcia, Steedman Elizabeth.

FINAL (決勝)

Table with 3 columns: Rank, Name, Country, Time. Includes Gastaldi Noemi, Pirie Daphne, Steedman Elizabeth.

W65 400m

FINAL (決勝)

Table with 3 columns: Rank, Name, Country, Time. Includes Hofmeyr Isabel, Geldenhuys Jane, Valien Johnnye.

W70 400m

FINAL (決勝)

Table with 3 columns: Rank, Name, Country, Time. Includes Mangler Anna, Haule Elisabeth, Ide Mieko.

W75 400m

FINAL (決勝)

Table with 3 columns: Rank, Name, Country, Time. Includes Tibbling Britta Elvira, Yamada Fumi, Sole Rosaline.

W80 400m

FINAL (決勝)

Table with 3 columns: Rank, Name, Country, Time. Includes Iglesias Rosario, Vedeemo Nora, Granstrom Ivy.

W35 800m

SEMI FINAL (準決勝)

Table with 3 columns: Rank, Name, Country, Time. Includes Bellingan Koba, Aguilar Liliana, Rong Xiu.

Table with 3 columns: Rank, Name, Country, Time. Includes Takahashi Janet, Smith Susan Patricia, Ross Mechteld.

FINAL (決勝)

Table with 3 columns: Rank, Name, Country, Time. Includes Bellingan Koba, Takahashi Janet, Aguilar Liliana.

W40 800m

SEMI FINAL (準決勝)

SEMI FINAL : 1

Table with 3 columns: Rank, Name, Country/Time

SEMI FINAL : 2

Table with 3 columns: Rank, Name, Country/Time

SEMI FINAL : 3

Table with 3 columns: Rank, Name, Country/Time

FINAL (決勝)

Table with 3 columns: Rank, Name, Country/Time

W45 800m

SEMI FINAL (準決勝)

SEMI FINAL : 1

Table with 3 columns: Rank, Name, Country/Time

SEMI FINAL : 2

Table with 3 columns: Rank, Name, Country/Time

SEMI FINAL : 3

Table with 3 columns: Rank, Name, Country/Time

FINAL (決勝)

Table with 3 columns: Rank, Name, Country/Time

Table with 3 columns: Rank, Name, Country/Time

W50 800m

SEMI FINAL (準決勝)

SEMI FINAL : 1

Table with 3 columns: Rank, Name, Country/Time

SEMI FINAL : 2

Table with 3 columns: Rank, Name, Country/Time

SEMI FINAL : 3

Table with 3 columns: Rank, Name, Country/Time

FINAL (決勝)

Table with 3 columns: Rank, Name, Country/Time

W55 800m

FINAL (決勝)

Table with 3 columns: Rank, Name, Country/Time

W60 800m

FINAL (決勝)

Table with 3 columns: Rank, Name, Country/Time

W65 800m

FINAL (決勝)

Table with 3 columns: Rank, Name, Country/Time

W70 800m

FINAL (決勝)

Table with 3 columns: Rank, Name, Country/Time

W75 800m

FINAL (決勝)

Table with 3 columns: Rank, Name, Country/Time

W80 800m

FINAL (決勝)

Table with 3 columns: Rank, Name, Country/Time

W85 800m

FINAL (決勝)

Table with 3 columns: Rank, Name, Country/Time

W35 1500m

FINAL (決勝)

Table with 3 columns: Rank, Name, Country/Time

W40 1500m

FINAL (決勝)

Table with 3 columns: Rank, Name, Country/Time

W45 1500m

FINAL (決勝)

Table with 3 columns: Rank, Name, Country/Time

W50 1500m

FINAL (決勝)

Table with 3 columns: Rank, Name, Country/Time

W55 1500m

FINAL (決勝)

Table with 3 columns: Rank, Name, Country/Time

7 MEWS PAMELA	ミュージズ パメラ	AUS 6'52"63
8 GUTIERRES DOLORES	グティエレス ドローレス	MEX 7'03"64
9 TAKEMORI TAMIE	竹森 民枝	JPN 7'05"30
10 COKER JEANNE	ココア ジーン	GBR 8'13"60
11 BAUMANN JANET	パウアン ジャネット	USA 9'16"51

W60 1500m

FINAL (決勝)

1 HORNE JEAN	ホーン ジーン	CAN 5'45"88
2 DE PRETER BERTHILIA	ドブレテ ベルチリア	BEL 6'07"72
3 ISHIKAWA YOKO	石川 陽子	JPN 6'09"64
4 SZAWLOWSKI ELIZABETH	ザラブスキ エリザベス	USA 6'19"03
5 CARRIER RUTH	キャリア ルース	CAN 6'28"66
6 YAMANE TOMOKO	山根 倫子	JPN 6'32"20
7 MILES JUNE	マイルズ ジューン	NZL 6'34"00
8 FUKUDA YOSHIKO	福田ヨシ子	JPN 6'43"34
9 NAKATANI MITIKO	ナカタニ ミチコ	BRA 6'50"76
10 BARRIENTOS AMELIA	バリエントス アメリカ	CHI 7'19"10

W65 1500m

FINAL (決勝)

1 ROSS JOSELYN	ロス ジョスリン	GBR 6'07"13
2 GELDENHUYS JANE	ゲルデンハウス ジェーン	AUS 6'22"43
3 BRASHER SHIRLEY	ブラッシャー シャーリー	RSA 6'36"03
4 ASAYAMA HARUKO	朝山 晴子	JPN 6'47"96
5 SHIKI ASSAMI FUDE	シキ アサミ フデ	BRA 7'07"80
6 BRECHBUEHL DORLY	ブレックブエル ドーリー	CAN 7'10"11
7 DAHINDEN MARIANN	ダヒンデン マリアン	SUI 7'16"77
8 YAMADA HIROKO	山田 博子	JPN 7'19"65
9 RUSSELL DAWN	ラッセル ダーン	USA 7'22"39
10 HUTCHINSON MAVIS	ハッチンソン メイビス	RSA 7'54"40
11 THOMPSON LORNA	トンブソン ローナー	AUS 8'05"86
12 BAKER ELIZABETH E.	ベイカー エリザベス	USA 9'37"20

W70 1500m

FINAL (決勝)

1 WALLER JOSE EDITH	ウォラ ジョジイ イーデス	GBR 6'40"65
2 MANDLER ANNA	マングレー アンナ	GER 6'48"61
3 WERNER ERIKA	ヴェルナー エリカ	GER 6'49"14
4 OTSUKI CHITOSE	大槻 千歳	JPN 8'14"24

W75 1500m

FINAL (決勝)

1 TIBBLING BRITTA ELVI	テイブリングブリッタエルビラ	SWE 7'30"76
2 HAINES MARY	ハインズ マリー	USA 12'13"03

W80 1500m

FINAL (決勝)

1 LUTHER JOHANNA	ルーサー ヨハンナ	GER 7'32"22
2 IGLESIAS ROSARIO	イグレスィアス ロサリオ	MEX 8'47"41
3 GRANSTROM IVY	グランストローム アイビイ	CAN 10'16"15

W35 5000m

1 TAKAHASHI JANET	タカハシ ジャネット	CAN 17'23"57
2 CERONIO MARIETJIE	セロニオ マリエッティエ	RSA 17'50"70
3 CASTKA GILLIAN	カストカ ギリアン	HKG 18'25"46
4 PURVES SHEILA	ブルベス シェイラ	HKG 18'41"82
5 TRAVE ANNA MAGRETHE	トラベ アンナ マグレーテ	NOR 18'48"24
6 ITO AKEMI	井藤 明美	JPN 19'05"73
7 MATSUKI ATSUKO	松木あつ子	JPN 19'22"98
8 ISHIBASHI SETSUKO	石橋 節子	JPN 20'27"82
9 RONG XIU	ロン キシウ	CHN 20'29"66
10 KUWANO SHINA	桑野 志奈	JPN 21'35"51
11 ONITSUKA MICHIKO	鬼束美智子	JPN 22'49"99
12 WEBSTER JUDY	ウェブスター ジュディ	AUS 23'13"47
13 KUMAMOTO YUKO	隈本 祐子	JPN 23'29"08
14 KUROGI YOKO	黒木 洋子	JPN 23'29"13
15 KODAMA KUMIKO	児玉久美子	JPN 24'57"79
16 TAKEDA MARIKO	武田マリ子	JPN 26'49"78

W40 5000m

1 MCLATCHIE CAROL	マクラッチー キャロル	USA 17'13"49
2 HIROHAMA YOSHIKO	広浜 良子	JPN 17'52"21
3 SUGIO KINUE	杉尾 絹江	JPN 18'21"28
4 VAN BEUGE ATHALIG	ヴァン ヴァーガ アサリグ	RSA 18'24"81
5 TOCHIKI MITSURU	柗木みつる	JPN 18'24"96
6 RANTAKARI HELENA	ランタカリ ヘレナ	FIN 18'30"51
7 TEGA KIYOKO	手賀喜代子	JPN 18'32"29
8 KOBAYASHI YAYOI	小林 弥生	JPN 18'36"30
9 OTA YOSHIKO	太田 芳子	JPN 18'55"30
10 SUGITA ATSUKO	杉田 温子	JPN 19'20"00
11 TAHARA KYOKO	田原 京子	JPN 19'30"24
12 WRIGHT JANIS	ライト ジャニス	AUS 19'36"90
13 VON GORDON VERONICA	ボン ゴードン ベロニカ	RSA 19'43"36
14 ERIKSSON ANN BRITT VIOLA	エリクソン アンブリットビラオ	SWE 19'44"59
15 CHEESMAN JUDITH	チェスマン ユディス	NZL 19'53"49
16 GOMI MAYUMI	五味まゆみ	JPN 20'15"15
17 MATSUMOTO AKEMI	松本 明美	JPN 21'04"87
18 WILSON CHARLENE	ウィルソン シャーリーン	USA 21'20"35
19 YAEO MICHIKO	八重尾美知子	JPN 21'24"28
20 KUMA MARIKO	久万真理子	JPN 21'35"15
21 KIYOYAMA AIKO	清山 愛子	JPN 21'40"75
22 SHOJI TAMIYO	庄司タミ代	JPN 21'43"59
23 IWAMI MIYOKO	岩見美代子	JPN 22'06"54
24 SAITO TOSHIKO	斎藤とし子	JPN 22'12"78
25 SATO HIROKO	佐藤 博子	JPN 23'32"62
26 FRANADA LILIA	フラナダ リリア	HKG 23'36"72
27 YOSHIDA HISA	吉田 ひさ	JPN 23'39"48
28 YAMASAKI YOKO	山崎 容子	JPN 23'53"85
29 KAI ETSUKO	甲斐 悦子	JPN 24'17"81
30 TAIKO FUSAE	太鼓 房江	JPN 24'49"47
31 KUSANO KAZUKO	草野 和子	JPN 24'55"88
32 TAKENOUCI MARIKO	竹之内真理子	JPN 26'42"98
33 OKUMURA CHIZUKO	奥村千鶴子	JPN 26'59"83
34 NANBA FUKIKO	南波富貴子	JPN 27'52"01
35 KUROGI TAEKO	黒木 妙子	JPN 28'34"07
36 KUDO REIKO	工藤 礼子	JPN 30'01"10

W45 5000m

1 SCHMITT BRIGITTE	シュミット ブリギッテ	GER 18'19"62
2 STATHAM ELAINE	ステーサム イレイヌ	GBR 18'23"98
3 TAKAHASHI MITSUKO	高橋美津子	JPN 18'45"04
4 STEWART JUDITH	ステュワート ジュディ	NZL 18'53"79
5 FINDLEY LINDA	フィンリー リンダ	CAN 19'31"96
6 CHAMAYOU CLAUDETTE	シャマユウ クロデット	FRA 19'49"39
7 STENBAKK MARIANN	ステンバーク マリアン	NOR 19'50"72
8 MATSUDA MIZUE	松田 瑞江	JPN 19'54"34
9 HONNAMI MIYUKI	本波 美雪	JPN 20'10"26
10 JACKSON CAROL	ジャクソン キャロル	USA 20'44"30
11 TANIWAKI SHIZUYO	谷脇 静代	JPN 20'46"90
12 BRADSHAW BRENDA	ブラッドショウ ブレング	GBR 20'53"07
13 MARUOKA KEIKO	丸岡 啓子	JPN 20'58"15
14 SALVETTI MARILYN	カルベッティ マリリン	USA 21'14"22
15 TANG ZHI MEI	タン ツイメイ	CHN 21'24"59
16 TAYLOR GAYLE	テイラー ゲイル	USA 21'32"31
17 TERASAKA MUTSUOKO	寺坂 睦子	JPN 21'51"50
18 ITO EIKO	伊藤 栄子	JPN 22'32"45
19 KUROGI KINUKO	黒木 絹子	JPN 22'40"57
20 KYUSHIMA NORIKO	久嶋のり子	JPN 22'49"34
21 NISHIHARA YAEKO	西原八重子	JPN 23'06"12

22 OGINO YOSHIKO	荻野 良子	JPN 23'09"79
23 TAKASU CHIZU	高洲 千津	JPN 23'14"18
24 NOMURA AYAKO	野村 綾子	JPN 26'01"81
25 KATO KYOKO	加藤 京子	JPN 27'13"48
26 FUKUMOTO HIROKO	福元ヒロ子	JPN 28'56"28

W50 5000m

1 YAMAKAWA UMEKO	山川 梅子	JPN 19'36"67
2 MARTTILA SIRPA	マルッティエラ シルパ	FIN 19'40"83
3 ARASHI NAOKO	嵐 直子	JPN 19'41"80
4 TRINDADE EDELSUITHA T.	トリンダーデ エテルスイサ	BRA 20'40"10
5 MACCLOUGHLIN RUTH	マックロックリン ルース	NZL 20'57"74
6 GRAWINKEL CACILIA	グラヴィンケル カチリア	GER 21'26"92
7 FLEMING JAN	フレミング ジャーン	NZL 22'31"47
8 JIN HUI FEN	ジン フィ フェン	CHN 22'51"62
9 OSBORNE EVA	オスボーネ エバ	GBR 23'00"88
10 NISHIHARA YAEKO	西原八重子	JPN 23'07"27
11 ODA SUMIKO	小田スミ子	JPN 23'07"92
12 IMADA KAZUKO	今田 和子	JPN 23'45"71
13 MILES YVONNE	マイルス イブォヌ	GBR 23'48"13
14 MATSUSO SHIZUYO	松尾 静代	JPN 23'59"69
15 NAKABAYASHI SHIZUKO	中林 静子	JPN 24'52"16
16 BYKOVA VALENTINA	ビィコバ バレンチナ	RUS 24'56"05
17 IHARA HIROKO	井原ヒロ子	JPN 25'04"09
18 RETERS HELEN	ピーターズ ヘレン	CAN 25'30"83
19 CUSHEN BRIDGET	クッシェン ブリジット	GBR 25'38"07
20 HARAI SHIZUKO	原井シヅコ	JPN 25'41"90
21 MITCHELL CHARLOTTE	ミッシェル シャルロッテ	HKG 26'17"27
22 HAMADA AKIKO	浜田 暁子	JPN 26'46"97
23 SAKAMOTO TSURUKO	坂本 鶴子	JPN 27'35"36
24 SHIOTSUKI FUKI	塩月 富貴	JPN 27'42"56
25 AMANO KAZUKO	天野 和子	JPN 28'11"97
26 KUDO SAYOKO	工藤サヨ子	JPN 29'35"87

W55 5000m

1 SODERSTROM ELSA EVELINA	ソーダストローム エルザエベリナ	SWE 21'18"26
2 SEVERINKANGAS ASTA	セベリンカンガス アスタ	FIN 21'25"11
3 YAMASHITA MICHIKO	山下 道子	JPN 23'21"42
4 INOUE MICHIKO	井上 道子	JPN 23'43"44
5 KAWAKAMI TAMAKO	川上 玉子	JPN 24'01"68
6 MC INTYRE KATI	マッキンタイヤー カティ	USA 24'14"94
7 IWAKIRI KEIKO	岩切ケイ子	JPN 24'27"18
8 SHIMIZU ASAMI	清水 朝美	JPN 25'24"59
9 OKANO NATSUMI	岡野なつみ	JPN 26'09"43
10 YAMAWAKI YASUKO	山脇 保子	JPN 26'10"91
11 AOSAKI TERUKO	青崎 照子	JPN 26'17"08
12 SAKAMOTO CHIGUSA	坂本 千草	JPN 27'26"39
13 GUTIERRES DOLORES	グティエレス ドローレス	MEX 27'43"15
14 HARADA MASAKO	原田マサ子	JPN 28'10"71
15 TEN TUSSCHER ALET	テン タスカ アレット	RSA 28'23"51
16 COKER JEANNE	ココア ジーン	GBR 32'13"12
17 NAKAYAMA ATSUKO	中山 篤子	JPN 32'35"00

W60 5000m

1 HORNE JEAN	ホーン ジーン	CAN 21'47"22
2 SHIMAZAKI MASAKO	島崎 方子	JPN 21'56"82
3 DE PRETER BERTHILIA	ドブレテ ベルチリア	BEL 22'45"68
4 GASTALDI NOEMI	ガスタルディ ノエミ	ITA 25'56"61
5 HONG HUI LAN	ホン フィラン	CHN 24'14"92
6 STUBBINGS JOAN	スタッピングス ジョーン	HKG 24'33"43
7 OTSUKA CHIEKO	大塚智恵子	JPN 25'00"92
8 KAWASAKI SADAOKO	川崎サダ子	JPN 25'09"14
9 NAKATANI MITIKO	ナカタニ ミチコ	BRA 25'27"05
10 FUKUDA YOSHIKO	福田ヨシ子	JPN 25'37"66
11 KUROKI CHIEKO	黒木チエ子	JPN 25'46"30
12 HIRATA MITSUKO	平田 満香	JPN 26'15"26
13 SHIMIZU YOKO	清水 洋子	JPN 26'25"98
14 SUZUKI SHIGEO	鈴木シゲコ	JPN 27'18"60
15 BARRIENTOS AMELIA	バリエントス アメリカ	CHI 28'12"21
16 SUGAHARA SHIZUKO	菅原 静子	JPN 30'22"38

W65 5000m

1 ROSS JOSELYN	ロス ジョスリン	GBR 22'13"00
2 VOCOS JOSEFA	ボコス ジョセファ	ARG 23'23"45
3 GELDENHUYS JANE	ゲルデンハウス ジェーン	RSA 24'19"57
4 BRECHBUEHL DORLY	ブレックブエル ドーリー	CAN 25'26"77
5 BRASHER SHIRLEY	ブラッシャー シャーリー	AUS 25'57"87
6 IETSUKA WAKAMI	家塚 若美	JPN 26'14"88
7 MAEDA FUIKO	前田フイ子	JPN 27'00"65
8 RUSSELL DAWN	ラッセル ダーン	USA 27'20"89
9 SHIKI ASSAMI FUDE	シキ アサミ フデ	BRA 27'52"90
10 NAKAGAWA TETSUKO	中川 哲子	JPN 28'31"10
11 YAMAMOTO SUMIKO	山本スミ子	JPN 28'40"34
12 ITO SAYO	伊東 さよ	JPN 29'15"85
13 YAMASHITA SUZUKO	山下すず子	JPN 36'33"46

W70 5000m

1 WALLER JOSE EDITH	ウォラ ジョジイ イーデス	GBR 24'22"05
2 WERNER ERIKA	ヴェルナー エリカ	GER 25'17"47
3 AKIYOSHI TOMI	秋吉 登美	JPN 32'04"36

W80 5000m

1 LUTHER JOHANNA	ルーサー ヨハンナ	GER 28'32"67
2 GRANSTROM IVY	グランストローム アイビイ	CAN 36'52"98

W85 5000m

1 NISHIYAMA MATSUE	西山マツエ	JPN 37'02"30
--------------------	-------	--------------

W35 10000m

1 CERONIO MARIETJIE	セロニオ マリエッティエ	RSA 37'10"14
2 ZALAKOVICSNE KOVACS KLARA	ザラコビスネ コバクスクララ	HUN 39'08"11
3 TRAVE ANNA MAGRETHE	トラベ アンナ マグレーテ	NOR 39'10"63
4 LIPPITT ANNE	リップITT アン	GBR 40'19"45
5 MATSUKI ATSUKO	松木あつ子	JPN 41'31"16
6 HENDRICKX VICKY	ヘンドリックス ビッキー	BEL 41'34"48
7 ISHIDA FUMIYO	石田富美代	JPN 47'42"98
8 SHIMADA TSUYAKO	島田ツヤ子	JPN 48'43"54
9 WEBSTER JUDY	ウェブスター ジュディ	AUS 49'29"09
10 SUGIMURA KYOKO	杉村 京子	JPN 50'11"10

W40 10000m

1 HIROHAMA YOSHIKO	広浜 良子	JPN 38'04"47
2 RANTAKARI HELENA	ランタカリ ヘレナ	FIN 39'19"54
3 TAHARA KYOKO	田原 京子	JPN 41'35"41
4 WRIGHT JANIS	ライト ジャニス	AUS 42'48"23
5 VON GORDON VERONICA	ボン ゴードン ベロニカ	RSA 43'27"10

W45 10000m

1 STATHAM ELAINE	ステーサム イレイヌ	GBR 38'33"24
2 STEWART JUDITH	ステュワート ジュディ	NZL 39'45"19
3 PESANDO SEVERINA	ペサンド セベリナ	ITA 40'03"08
4 MATSUDA MIZUE	松田 瑞江	JPN 41'13"30
5 STENBAKK MARIANN	ステンバーク マリアン	NOR 41'49"87
6 BRADSHAW BRENDA	ブラッドショウ ブレング	GBR 42'04"57

8 JACKSON CAROL	ジャクソン キャロル	USA 44'43"17
9 KAI HATSUKO	甲斐 初子	JPN 47'33"60
10 TANG ZHI MEI	タン ツイー メイ	CHN 48'25"98
11 HEMMINGTON DIANE	ヘミングトン ダイアン	NZL 50'51"50
12 JENKINS ANN	ジェンキンス アン	NZL 52'35"93
13 HAMAKAWA TOSHIKO	濱川 俊子	JPN 1'10"16"01

W50 10000m

1 ODERMATT URSULA	オーデルマット ウルスラ	SUI 36'51"28
2 BOLSINGER ELKE	ボルジンガー エルケ	GER 41'50"28
3 TRINDADE EDELSUITHA T.	トリンダーデ エデルスイサ	BRA 42'04"43
4 AOKI MITSUKO	青木ミツコ	JPN 43'38"24
5 MACLOUGHLIN RUTH	マックロックリン ルース	NZL 44'22"83
6 FLEMING JAN	フレミング ジャーン	NZL 46'49"12
7 YAMAUCHI TOSHIMI	山内としみ	JPN 47'16"52
8 JIN HUI FEN	ジン フィ フェン	CHN 47'29"88
9 OSBORNE EVA	オスボーネ エバ	GBR 48'00"21
10 KUROKI KIMIKO	黒木喜美子	JPN 48'18"18
11 TULINIEMI RITVA	トゥリニエミ リトバ	FIN 48'26"50
12 IMADA KAZUKO	今田 和子	JPN 50'03"77
13 TAKEI YASUKO	武居 靖子	JPN 50'18"36
14 MILES YVONNE	マイルス イブォンヌ	GBR 50'44"97
15 PETERS HELEN	ピーターズ ヘレン	CAN 53'04"11
16 NAKATAKE MICHIO	中武三千代	JPN 1'00"44"95

W55 10000m

1 HASHIMOTO TAEKO	橋本タエ子	JPN 41'34"53
2 SODERSTROM ELSA EVELINA	ソーダーストローム エルザエベリナ	SWE 42'50"39
3 SEVERINKANGAS ASTA	セベリンカンガス アスタ	FIN 43'57"75
4 KUEHNERT ELISABETH	クエーネルト エリザベート	AUT 46'52"73
5 YAMASHITA MICHIKO	山下 道子	JPN 50'22"09
6 IWAKIRI KEIKO	若切ケイ子	JPN 51'11"11
7 FRASER LYNN	フレージャー リイ	NZL 53'27"64
8 SHIMABUKURO TAEKO	シマブクロ タエコ	BRA 57'49"40
9 TAKAYAMA TAMIKO	高山多美子	JPN 1'04"14"40

W60 10000m

1 SHIMAZAKI MASAKO	島崎 方子	JPN 45'52"27
2 DE PRETER BERTHILIA	ドブレテ ベルチリア	BEL 49'06"76
3 HJERTHOLM AUD	イエルソレム アウド	NOR 54'58"14
4 SCHROEDER GERDA	シュレーダー ゲルダ	GER 56'10"98

W65 10000m

1 ROSS JOSELYN	ロス ジョスリン	GBR 46'48"34
2 VOCOS JOSEFA	ボコス ジョセファ	ARG 49'39"17
3 SVOMINEN MAIJA HELENA	スボミネン マイヤ ヘレナ	FIN 52'38"21
4 BRASHER SHIRLEY	ブラッシャー シャーリー	AUS 55'04"73
5 BAKER ELIZABETH E.	ベイカー エリザベス	USA 1'18'39"66

W70 10000m

1 WALLER JOSE EDITH	ウォラ ジョジイ イーデス	GBR 49'36"15
2 FALKE ELFRIEDE	ファルケ エルフリーデ	GER 1'05'02"29

W80 10000m

1 LUTHER JOHANNA	ルーサー ヨハンナ	GER 58'40"03
2 GRANSTROM IVY	グランストローム アイビイ	CAN 1'22'58"80

W35 100m HURDLE (ハードル)

FINAL (決勝) Wind: -0.6

1 KIRBY JOCELYN	カービー ジョセリン	GBR 14"29
2 GEREMIAS CONCEICAO A.	ゲレミアス コンセイカオ	BRA 15"07
3 VAN HEERDEN HENDRINA	ファン ヒーデン ヘンドリナ	RSA 16"45
4 KIMURA KAZUYO	木村 和代	JPN 17"52
5 ENDA KAYOKO	遠田佳代子	JPN 18"80
6 THOMPSON IRENE	トンブソン アイリーン	USA 19"05
7 UEDA KYOKO	植田 京子	JPN 19"39

W40 80m HURDLE (ハードル)

SEMI FINAL (準決勝)

SEMI FINAL: 1	Wind: +0.5	
1 WILLS JEAN	ウィルス ジーン	GBR 12"36
2 MURAYAMA RITSUKO	村山 律子	JPN 12"58
3 KAWABE MARI	川辺 真理	JPN 15"72
4 ISHIDA MIEKO	石田美枝子	JPN 16"93
5 SUGITA ATSUKO	杉田 温子	JPN 17"31
6 SUGITA HIDEKO	杉田 秀子	JPN 18"27

SEMI FINAL: 2	Wind: +0.2	
1 DE VILLIERS ANITA	デ ビリアーズ アニタ	RSA 12"71
2 KODAMA KURUMI	児玉くるみ	JPN 14"01
3 KATO SUMIE	加藤すみゑ	JPN 15"13
4 WANG TSUN-MEI	ワン ツン メイ	TPE 15"61
5 YAMAMOTO MASUMI	山本 益美	JPN 16"13
6 KATO KEIKO	加藤 恵子	JPN 16"39

FINAL (決勝) Wind: ±0.0

1 WILLS JEAN	ウィルス ジーン	GBR 12"31
2 MURAYAMA RITSUKO	村山 律子	JPN 12"32
3 DE VILLIERS ANITA	デ ビリアーズ アニタ	RSA 12"86
4 KODAMA KURUMI	児玉くるみ	JPN 14"04
5 KATO SUMIE	加藤すみゑ	JPN 14"83
6 WANG TSUN-MEI	ワン ツン メイ	TPE 15"57
7 YAMAMOTO MASUMI	山本 益美	JPN 15"76
8 KAWABE MARI	川辺 真理	JPN 15"96

W45 80m HURDLE (ハードル)

SEMI FINAL (準決勝)

SEMI FINAL: 1	Wind: +0.1	
1 RASCHKER PHIL	ラシュカー フィル	USA 12"47
2 GOLDMANN ANA CLARA	ゴールドマン アナ クララ	ARG 13"56
3 DAHLER MARGARITHAHEIDI	ダエラー マルガリーサハイジ	SUI 14"82
4 OTSUKA NOBUKO	大塚 信子	JPN 15"38
5 NITZKE ARLETE	ニック アルレーテ	BRA 15"93
6 NAGAIKE KAYOKO	長池加代子	JPN 16"07
7 KANDA MIYOKO	神田美代子	JPN 16"59

SEMI FINAL: 2	Wind: +0.1	
1 ALLISON MARGE	アリソン マージ	AUS 13"16
2 NISHIUCHI KUMIKO	西内久美子	JPN 14"18
3 BENZ MONIKA	ベンツ モニカ	SUI 14"34
4 HILL MICHAEL MARIE	ヒル ミツチェル マリー	USA 14"76
5 DUDINK MIA	ドゥディンク ミア	HOL 14"71
6 SUDO HARUYO	須藤 治代	JPN 15"76

FINAL (決勝) Wind: -0.8

1 RASCHKER PHIL	ラシュカー フィル	USA 12"76
2 ALLISON MARGE	アリソン マージ	AUS 13"16
3 GOLDMANN ANA CLARA	ゴールドマン アナ クララ	ARG 13"40
4 DAHLER MARGARITHAHEIDI	ダエラー マルガリーサハイジ	SUI 13"77
5 NITZKE ARLETE	ニック アルレーテ	BRA 14"33
6 NAGAIKE KAYOKO	長池加代子	JPN 14"83
7 KANDA MIYOKO	神田美代子	JPN 15"76

6 DUDINK MIA	ドゥディンク ミア	HOL 15"10
7 HILL MICHAEL MARIE	ヒル ミツチェル マリー	USA 15"21

W50 80m HURDLE (ハードル)

SEMI FINAL (準決勝)

SEMI FINAL: 1	Wind: +0.4	
1 MAIER MARIANNE	マイアー マリアンネ	AUT 14"55
2 VAN WALBEE-HEYSTEE KIET E	ファンボルビーヘイシュテークィエット	HOL 14"84
3 KIRCHHOFS IRMA	キルヒホッフス イルマ	GER 15"88
4 PIETERSEN PETRA	ピーターセン ペトラ	RSA 16"66
5 NAKAMURA NORIKO	中村 紀子	JPN 17"26
6 CAVALLI LIDIA J.O.	カバリリ リディア	BRA 18"93

SEMI FINAL: 2	Wind: +0.4	
1 NAKAMURA CHIEKO	中村千枝子	JPN 14"09
2 SPRINGMANN ERIKA	シュプリングマン エリカ	GER 14"56
3 CHARLES JACQUELINE	チャールズ ジャクリン	GBR 15"41
4 KURATSU MIDORI	倉津 緑	JPN 16"40
5 SHIRAHATA RYOKO	シラハタ リョウコ	BRA 18"08
6 JO JUNG BUN	ジョー ジュン ブン	KOR 20"79

FINAL (決勝) Wind: -0.2

1 NAKAMURA CHIEKO	中村千枝子	JPN 13"96
2 MAIER MARIANNE	マイアー マリアンネ	AUT 14"24
3 SPRINGMANN ERIKA	シュプリングマン エリカ	GER 14"34
4 VAN WALBEE-HEYSTEE KIET E	ファンボルビーヘイシュテークィエット	HOL 14"83
5 CHARLES JACQUELINE	チャールズ ジャクリン	GBR 15"40
6 KIRCHHOFS IRMA	キルヒホッフス イルマ	GER 16"08
7 KURATSU MIDORI	倉津 緑	JPN 16"21

W55 80m HURDLE (ハードル)

SEMI FINAL (準決勝)

SEMI FINAL: 1	Wind: +2.0	
1 ROOVERS CORRIE	ローベルス コッリー	HOL 14"36
2 GRAHAM CARINA	グレアム カリーナ	GBR 15"82
3 IWAMA ETSUKO	岩間 悦子	JPN 16"97
4 NAKAMURA KIMIKO	中村喜美子	JPN 17"06

SEMI FINAL: 2	Wind: ±0.0	
1 WERNER HELLA	ヴェルナー ヘッラ	GER 15"42
2 LIN CHIU-MAN	リン チウ マン	TPE 18"67
3 ASANO SHUNKO	浅野 俊子	JPN 21"77

FINAL (決勝) Wind: +0.1

1 ROOVERS CORRIE	ローベルス コッリー	HOL 14"22
2 GRAHAM CARINA	グレアム カリーナ	GBR 15"92
3 WERNER HELLA	ヴェルナー ヘッラ	GER 15"94
4 IWAMA ETSUKO	岩間 悦子	JPN 17"43
5 NAKAMURA KIMIKO	中村喜美子	JPN 17"49
6 LIN CHIU-MAN	リン チウ マン	TPE 17"70
7 ASANO SHUNKO	浅野 俊子	JPN 21"38

W60 80m HURDLE (ハードル)

FINAL (決勝) Wind: -1.3

1 LARSSON ASTA VIOLA	ラルソン アスタア ビオラ	SWE 14"78
2 MJELDE GERD	メルデ ジェルト	NOR 17"21
3 KOSHIKAWA HIDEKO	越川日出子	JPN 17"86
4 NEL EMELIA FRANCES	ネル エメリア フランセス	RSA 18"69
5 WELGEMOED VERONICA	ウェルゲモード ベロニカ	RSA 18"84

W65 80m HURDLE (ハードル)

FINAL (決勝) Wind: -0.1

1 HOFMEYR ISABEL	ホフマイヤー イザベル	RSA 18"33
2 VALIEN JOHNNYE	ベイリアン ジャニー	USA 19"12
3 MCDANIELS LEONORE	ミックダニエル レオノール	USA 19"57

W35 400m HURDLE (ハードル)

FINAL (決勝)

1 BROWN ALISON	ブラウン アリソン	GBR 1'04"83
2 VAN HEERDEN HENDRINA	ファン ヒーデン ヘンドリナ	RSA 1'07"89
3 IZVEKOVA NADEZHDA	イズベコファ ナデヅダ	RUS 1'08"54
4 SCHMALFELD PETRA	シュマルフェルト ペトラ	GER 1'09"30
5 SCHWARZ SIGRID	シュヴァルツ ジーグリッド	GER 1'10"87
6 KARLSTROM SIV	カールストロム シブ	FIN 1'13"35
7 SCHOEPPE JUTTA	シュeppe ユッタ	GER 1'13"46
8 KIMURA KAZUYO	木村 和代	JPN 1'14"64
9 STANDEN PAULA	スタンダウン ポーラ	GBR 1'15"65

W40 400m HURDLE (ハードル)

FINAL (決勝)

1 EDLINGEN ANNA	エドリンガー アンナ	AUT 1'07"36
2 WILLS JEAN	ウィルス ジーン	GBR 1'07"61
3 KATO SUMIE	加藤すみゑ	JPN 1'11"42
4 KODAMA KURUMI	児玉くるみ	JPN 1'14"86
5 KEELING CHERYL	キーリング シェリル	USA 1'20"95

W45 400m HURDLE (ハードル)

FINAL (決勝)

1 ALLISON MARGE	アリソン マージ	AUS 1'06"73
2 SUNDAL JORUNN	スンダール ヨルン	NOR 1'08"51
3 HOCKNELL MARJORIE	ホックネル マージョリー	GBR 1'10"06

W50 300m HURDLE (ハードル)

FINAL (決勝)

1 KARLSSON KRISTINA	カールソン クリスティーナ	SWE 53"29
2 NAKAMURA CHIEKO	中村千枝子	JPN 53"32
3 SEIBERT GERDA	ザイベルト ゲルダ	GER 54"88
4 NAKAMURA NORIKO	中村 紀子	JPN 56"93
5 VAN WALBEE-HEYSTEE KIET E	ファンボルビーヘイシュテークィエット	HOL 58"35
6 AH-KANG SYLVIE	アーカン シルビア	MRI 1'05"25
7 MERCER ERICA	マーサー エリカ	AUS 1'05"83

W55 300m HURDLE (ハードル)

FINAL (決勝)

1 ROOVERS CORRIE	ローベルス コッリー	HOL 54"58
2 NAKAMURA KIMIKO	中村喜美子	JPN 57"69
3 WERNER HELLA	ヴェルナー ヘッラ	GER 1'00"00

W 6 0 3 0 0 m HURDLE (ハードル)

FINAL (決勝)

Table with 3 columns: Rank, Name, Country/Time. Includes Larsson Asta Viola, Mjelde Gerd, Carrier Ruth, Koshikawa Hideko.

W 6 5 3 0 0 m HURDLE (ハードル)

FINAL (決勝)

Table with 3 columns: Rank, Name, Country/Time. Includes Hofmeyr Isabel, Mcdaniels Leonore.

W 3 5 2 0 0 0 m STEEPLECHASE (障害物競走)

Table with 3 columns: Rank, Name, Country/Time. Includes Ceronio Marietjie, Castka Gillian, Rupert Kim, Morimoto Yoshimi.

W 4 0 2 0 0 0 m STEEPLECHASE (障害物競走)

Table with 3 columns: Rank, Name, Country/Time. Includes Wright Janis, Badenhorst Stefanie, Kincaide Cheryl.

W 4 5 2 0 0 0 m STEEPLECHASE (障害物競走)

Table with 3 columns: Rank, Name, Country/Time. Includes Hemmington Diane, Nagaike Kayoko.

W 5 0 2 0 0 0 m STEEPLECHASE (障害物競走)

Table with 3 columns: Rank, Name, Country/Time. Includes Orman Margaret, Mercer Erica, Kawazu Sachiko, Mune Yuko.

W 5 5 2 0 0 0 m STEEPLECHASE (障害物競走)

Table with 3 columns: Rank, Name, Country/Time. Includes Nakamura Kimiko, Mews Pamela, Fraser Lynn, Ten Tusscher Alet, Champion Sheila.

W 6 0 2 0 0 0 m STEEPLECHASE (障害物競走)

Table with 3 columns: Rank, Name, Country/Time. Includes Carrier Ruth, Kanwar Priyadarshini Santosh.

W 6 5 2 0 0 0 m STEEPLECHASE (障害物競走)

Table with 3 columns: Rank, Name, Country/Time. Includes Miura Mitsuko.

W 3 5 5 0 0 0 m WALK (競歩)

Table with 3 columns: Rank, Name, Country/Time. Includes M'Guigan Wilma, Finch Kathy, Pattiselanno Michelle, Tust Edith, Leiker Lorrie.

W 4 0 5 0 0 0 m WALK (競歩)

Table with 3 columns: Rank, Name, Country/Time. Includes McDonald Heather, Woodward Kathy, Briz Rodriguez Maria Jose, Stephenson Raelene, Hoover Helen, Hanawa Fumie, Kincaide Cheryl, Nakamura Miwako.

W 4 5 5 0 0 0 m WALK (競歩)

Table with 3 columns: Rank, Name, Country/Time. Includes Bonnet Jacqueline, Sedlak Viisha, Itami Tamae, Kelly Celina, Steigerwalt Jolene, Chute Marilyn, Frable Kathleen, Rosmanizar Ros, Phillips Pamela, Pesak Oroh Diana, Kataoka Akiko, Ebreo Edith, Nash Carolyn, Carmines Kathryn, Hino Michiko, Tanigawa Yumiko, Nakamura Kazue, Yoshida Itsuko, Ryoike Hiroko, Higashi Ritsuko, Ullrich Margret.

W 5 0 5 0 0 0 m WALK (競歩)

Table with 3 columns: Rank, Name, Country/Time. Includes Seiler Waltraud, Osborne Lee, Okada Shimiko, Foster Loloma, May Win, Nagate Masako, Goyeneche Celine, Gorman Margaret Mary, Hoerneck-Gil Marina, Mildon Judy, Guerreiro E Castro M Gloria, Baul Kalyani, Storto Ana Elba, Yamaguchi Aiko, Kohigashi Kiyoko, Kurogi Tokie, Tateiwa Yuko, Kawano Itsuko, Tanii Noriko.

W 5 5 5 0 0 0 m WALK (競歩)

Table with 3 columns: Rank, Name, Country/Time. Includes Laveck Beverly, Leclerc Denise, Nyman Hilda, Sutherland Joan, V. Seethalakshmi, Fukumori Izaura, Hinton Lily, Yoshitoshi Nobuko.

W 6 0 5 0 0 0 m WALK (競歩)

Table with 3 columns: Rank, Name, Country/Time. Includes Provost June-Marie, Barrientos Amelia, Aomaine-Hecq Irene, Ishida Yoshiko, Moremen Grace, Matsumura Yoko, Langner Ingrid, Hashiguchi Etsuko, Judo Yosono.

W 6 5 5 0 0 0 m WALK (競歩)

Table with 3 columns: Rank, Name, Country/Time. Includes Meyer Olga, Nesley Patricia, Gordon Miriam, Minami Chieko, Thompson Lorna, Villet Anna Helena, Rowland Joan, Beers Joann, Skarsvag Kirsten Lien, Scott Renee, Barker Annie, Hutchinson Mavis, Mooser Agathe, Romero Isabel, Kakureki Ayako.

W 7 0 5 0 0 0 m WALK (競歩)

Table with 3 columns: Rank, Name, Country/Time. Includes Van Sandt Ruth Pauline, Thompson Queenie, Rice Mary, Cotner Jean, Thierauf Elsbeth.

W 7 5 5 0 0 0 m WALK (競歩)

Table with 3 columns: Rank, Name, Country/Time. Includes Tibbling Britta Elvira, Kaukinen Aili, Nyberg Sigrid Margaretha, Jureidini Althea, Haines Mary.

W 8 0 5 0 0 0 m WALK (競歩)

Table with 3 columns: Rank, Name, Country/Time. Includes Vedeemo Nora, Smith Mildred.

W 3 5 HIGH JUMP (走高跳)

Table with 3 columns: Rank, Name, Country/Time. Includes Fabardine Marie Claire, Fujikawa Atsuko, Standen Paula, Takeda Noriko, Dixon Margaret, Agashe Kalimdi, Jagador Manju.

W 4 0 HIGH JUMP (走高跳)

Table with 3 columns: Rank, Name, Country/Time. Includes Prezelj Stanka, Lencsesne Szalai Erzsebet, Sadamitsu Mariko, Kato Sumie, Kawabe Mari.

W 4 5 HIGH JUMP (走高跳)

Table with 3 columns: Rank, Name, Country/Time. Includes Plischke Alena, Raschker Phil, Dudink Mia, Hill Michael Marie, Hill-Hudgins Johnnie, Nitzke Arlete, Otsuka Nobuko, De La Vega Quiroga Gladys, Seki Meriko, Bronnikova Nina, Widmann Dagmar.

W 5 0 HIGH JUMP (走高跳)

Table with 3 columns: Rank, Name, Country/Time. Includes Springmann Erika, Haeuser Christel, Maier Marianne, Schroepfer Sigrid, Graff Edith, Kirchhofs Irma, Sato Yoko, Kuratsu Midori, Fujjoka Yuko, Sharples Joan Margaret, Primmey Cathy, Mercer Erica, Shirahata Ryoko, Muronaga Clara, Nutsu Midori, Jo Jung Bun.

W 5 5 HIGH JUMP (走高跳)

Table with 3 columns: Rank, Name, Country/Time. Includes Schmalbruch Christiane, Tchentchik Taisja, Kaas Leili, Baumann Erna, Miller Christel, Lagrosas Lolita, Werner Hella, Turbott Barbara, Suyama Hsae, Asano Shunko, Yamamoto Midori, Samuel Dr. Vasantha, Chou Fei-Mei, Syarif Titik, Kikuchi Toshie.

W 6 0 HIGH JUMP (走高跳)

Table with 3 columns: Rank, Name, Country/Height. Includes athletes like CHRIMES ROSEMARY (GBR 1m25cm) and ENARSSON ELSA BIRGIT (SWE 1m25cm).

W 6 5 HIGH JUMP (走高跳)

Table with 3 columns: Rank, Name, Country/Height. Includes athletes like MCDANIELS LEONORE (USA 1m20cm) and WIPPERSTEG CHRISTIANE (GER 1m10cm).

W 7 0 HIGH JUMP (走高跳)

Table with 3 columns: Rank, Name, Country/Height. Includes athletes like SVENSSON CUNNI BIRGIT MAR (SWE 1m00cm) and HAULE ELISABETH (GER 1m00cm).

W 7 5 HIGH JUMP (走高跳)

Table with 3 columns: Rank, Name, Country/Height. Includes athlete YODA KAHORU (JPN 0m90cm).

W 3 5 POLE VAULT (棒高跳)

Table with 3 columns: Rank, Name, Country/Height. Includes athletes like KALVISTE MARET (EST 2m80cm) and FABARDINE MARIE CLAIRE (FRA 2m68cm).

W 4 0 POLE VAULT (棒高跳)

Table with 3 columns: Rank, Name, Country/Height. Includes athletes like MURAYAMA RITSUKO (JPN 2m20cm) and YAMAMOTO MASUMI (JPN 1m94cm).

W 4 5 POLE VAULT (棒高跳)

Table with 3 columns: Rank, Name, Country/Height. Includes athletes like RASCHKER PHIL (USA 3m14cm) and SEKI MERIKO (JPN 2m04cm).

W 5 0 POLE VAULT (棒高跳)

Table with 3 columns: Rank, Name, Country/Height. Includes athletes like PIETERSEN PETRA (RSA 2m44cm) and ROSENITSCH ANN MARIE (CAN 2m12cm).

4 KURATSU MIDORI 倉津 緑 JPN 1m08cm

W 5 5 POLE VAULT (棒高跳)

Table with 3 columns: Rank, Name, Country/Height. Includes athletes like MCLENNAN DOROTHY (IRL 2m00cm) and STENHOLM INGEGERD MARIANN (SWE 1m62cm).

W 6 0 POLE VAULT (棒高跳)

Table with 3 columns: Rank, Name, Country/Height. Includes athletes like BROBST LUCY ANNE (USA 1m52cm) and KANWAR PRIYADARSHINI SANTOSH (IND 0m96cm).

W 6 5 POLE VAULT (棒高跳)

Table with 3 columns: Rank, Name, Country/Height. Includes athlete MCDANIELS LEONORE (USA 1m56cm).

W 3 5 LONG JUMP (走幅跳)

Table with 3 columns: Rank, Name, Country/Height. Includes athletes like GEREMIAS CONCEICAO A. (BRA 5m85cm) and NAKAO YOSHIKO (JPN 5m19cm).

W 4 0 LONG JUMP (走幅跳)

Table with 3 columns: Rank, Name, Country/Height. Includes athletes like OHINATA AKIKO (JPN 5m44cm) and MURAYAMA RITSUKO (JPN 5m13cm).

W 4 5 LONG JUMP (走幅跳)

Table with 3 columns: Rank, Name, Country/Height. Includes athletes like NISHIUCHI KUMIKO (JPN 5m36cm) and RASCHKER PHIL (USA 5m28cm).

Table with 3 columns: Rank, Name, Country/Height. Includes athletes like OTAKE HITOMI (JPN 3m85cm) and SILVA-NETTO LYDIA (PHI 3m81cm).

W 5 0 LONG JUMP (走幅跳)

Table with 3 columns: Rank, Name, Country/Height. Includes athletes like TOGAWA TAKAKO (JPN 4m81cm) and HAEUSER CHRISTEL (GER 4m35cm).

W 5 5 LONG JUMP (走幅跳)

Table with 3 columns: Rank, Name, Country/Height. Includes athletes like SCHMALBRUCH CHRISTIANE (GER 4m80cm) and HOFMANN ELFRIEDE (GER 4m30cm).

W 6 0 LONG JUMP (走幅跳)

Table with 3 columns: Rank, Name, Country/Height. Includes athletes like ENARSSON ELSA BIRGIT (SWE 4m08cm) and KREUZWIESER CHRISTA (GER 4m06cm).

W 6 5 LONG JUMP (走幅跳)

Table with 3 columns: Rank, Name, Country/Height. Includes athlete PETERSON SHIRLEY (NZL 3m97cm).

Table with 3 columns: Rank, Name, Country/Height. Includes athletes like VALIEN JOHNNYE (USA 3m25cm) and RUSSELL DAWN (USA 2m71cm).

W 7 0 LONG JUMP (走幅跳)

Table with 3 columns: Rank, Name, Country/Height. Includes athletes like SCHNEIDERHAN PAULINE (GER 3m58cm) and MANGLER ANNA (GER 3m47cm).

W 7 5 LONG JUMP (走幅跳)

Table with 3 columns: Rank, Name, Country/Height. Includes athletes like NAKASHIMA TAMA (JPN 2m61cm) and SOLE ROSALINE (NZL 2m47cm).

W 8 0 LONG JUMP (走幅跳)

Table with 3 columns: Rank, Name, Country/Height. Includes athlete FRITH RUTH PAULINE (AUS 2m26cm).

W 3 5 TRIPLE JUMP (三段跳)

Table with 3 columns: Rank, Name, Country/Height. Includes athletes like GEREMIAS CONCEICAO A. (BRA 12m40cm) and KALVISTE MARET (EST 10m70cm).

W 4 0 TRIPLE JUMP (三段跳)

Table with 3 columns: Rank, Name, Country/Height. Includes athletes like OHINATA AKIKO (JPN 12m00cm) and KODAMA KURUMI (JPN 9m65cm).

W 4 5 TRIPLE JUMP (三段跳)

Table with 3 columns: Rank, Name, Country/Height. Includes athletes like RASCHKER PHIL (USA 10m50cm) and DAEHLER MARGARITHAHEIDI (SUI 9m74cm).

W 5 0 TRIPLE JUMP (三段跳)

Table with 3 columns: Rank, Name, Country/Height. Includes athlete SPRINGMANN ERIKA (GER 10m08cm).

4 KURATSU MIDORI	倉津 緑	JPN	9m22cm	+0.4
5 GRAFF EDITH	グラフ エディット	BEL	8m93cm	±0.0
6 CHARLES JACQUELINE	チャールズ ジャクリン	GBR	8m76cm	+0.6
7 PIETERSEN PETRA	ピーターセン ペトラ	RSA	8m56cm	+0.3
8 MERCER ERICA	マーサー エリカ	AUS	7m17cm	+0.3
9 ICHIGAKI TOKIKO	一杉登喜子	JPN	7m01cm	+0.7
10 KOHIGASHI KIYOKO	コヒガシ キヨコ	BRA	6m73cm	±0.0

W 5 5 TRIPLE JUMP (三段跳)

1 SCHMALBRUCH CHRISTIANE	シュマルブルック クリステアネ	GER	9m82cm	+0.7
2 GRAHAM CARINA	グラハム カリーナ	GBR	8m90cm	+0.4
3 ZAHN MARIA	ツァーン マリア	GER	8m77cm	+1.1
4 KANEKAWA MIHOKO	カネガワ ミホコ	BRA	8m67cm	+0.6
5 STENHOLM INGEGERD MARIANN	ステンホルム イングゲルト マリアン	SWE	8m60cm	+0.4
6 SEYMON GLORIA	サイモン グロリア	AUS	8m51cm	+0.8
7 RESTUNINGRUM DIAH	レストウニングラム ディア	INA	7m72cm	+0.5
8 HINTON LILY	ヒイハイ リリ	NZL	7m62cm	+0.4
9 MILLER CHRISTEL	ミラー クリステル	USA	7m53cm	+0.5
10 SAMUEL DR. VASANTHA	サムエル バサンサ	IND	6m94cm	+0.6
11 SHIMANO NAKAKO	島野 仲子	JPN	6m91cm	+0.7
12 ASANO SHUNKO	浅野 俊子	JPN	6m88cm	+0.5
13 FUKUMORI IZAUURA	フクモリ イサウラ	BRA	6m84cm	+0.7
14 KODIALBAIL SHARADA BAI	コディアバイル シャラダバイ	IND	6m25cm	+0.4
15 NATSUMI YAE	ナツミ ヤエ	BRA	5m86cm	+0.7

W 6 0 TRIPLE JUMP (三段跳)

1 MJELDE GERD	メルテ ジェルト	NOR	8m50cm	+0.3
2 CARR PATRICIA	カール パトリシア	AUS	8m32cm	+0.4
3 ENARSSON ELSA BIRGIT	エナルソン エルザ ビルギット	SWE	8m25cm	+0.4
4 YOKOI KAZUYO	横井 和代	JPN	7m98cm	+0.3
5 KUEHNE MAGDALENA	キューン マグダレナ	USA	7m98cm	+0.3
6 PETLEY MARCIA	ペットリー マーシャ	NZL	7m37cm	+0.7
7 SHIMIZU MITSU HOTSUMI	シミズ ミツ ホツミ	BRA	7m30cm	+0.6
8 KRUGER ALETTA	クルーガー アレッタ	RSA	7m25cm	+0.7
9 MATULESSY TINEKE	マツレッシェー チネケ	INA	6m64cm	+0.4

W 6 5 TRIPLE JUMP (三段跳)

1 PETERSON SHIRLEY	ピータソン シャーリー	NZL	9m03cm	+0.4
2 MCDANIELS LEONORE	ミックダニエル レオノール	USA	7m66cm	+0.3
3 BARTH MARIANNE	バース マリアンネ	GER	6m73cm	+0.2
4 ARIMA AIKO	アリマ アイコ	BRA	5m57cm	+0.3

W 7 0 TRIPLE JUMP (三段跳)

1 CAMPBELL SHEILA MURIEL	カンブル シラ ミュリエル	RSA	6m85cm	+0.6
2 WIXEY MARY	ウィクシー メアリー	GBR	6m03cm	+0.5

W 7 5 TRIPLE JUMP (三段跳)

1 SOLE ROSALINE	ソール ロサリン	NZL	5m66cm	+0.5
2 KAUKINEN AILI	カウキネン アイリ	FIN	4m21cm	+0.3

W 8 0 TRIPLE JUMP (三段跳)

1 FRITH RUTH PAULINE	フリス ルース ポーリーン	AUS	5m65cm	+0.3
----------------------	---------------	-----	--------	------

W 3 5 SHOT PUT (砲丸投)

1 MAHUSE YOSEPHINE	マフーゼ ヨセフィン	INA	12m37cm
2 YONEDA YUKARI	米田ゆかり	JPN	12m01cm
3 EMMERT GUDRUN	エンメルト グートルン	GER	11m48cm
4 KNAPP WALTRAUD	クナップ ヴァルトラウト	GER	11m18cm
5 RAKOCZT TRENYI ZSUZSANNA	ラコツイトレニイ スザンナ	HUN	11m04cm
6 NAKAJIMA KIYOKO	中嶋 清子	JPN	10m96cm
7 KARLSTROM SIV	カールストレム シブ	FIN	10m90cm
8 KOSAKA TOSHIKO	小坂 淑子	JPN	9m96cm
9 IWAO MIKIKO	岩男美紀子	JPN	9m54cm
10 KISHI EIKO	貴志 栄子	JPN	9m23cm
11 GARCIA ANA BFRTHA	ガルシア アナ ベルタ	MEX	9m09cm
12 DIXON MARGARET	ディクソン マーガレット	USA	9m05cm
13 SAKUMA SETSUKO	佐久間節子	JPN	8m69cm
14 KOJIMA TAEKO	児島 妙子	JPN	8m50cm
15 OTSUBO KYOKO	大坪 京子	JPN	8m41cm
16 KAI MIHARU	甲斐 美ハル	JPN	7m74cm
17 BOGNI VIRGINIA	ボグニー バージニア	USA	7m46cm
18 ONITSUKA MICHIKO	鬼束美智子	JPN	6m76cm
19 TAKEDA TOMIKO	竹田登美子	JPN	6m47cm
20 MARUTANI NARUMI	丸谷ナルミ	JPN	6m33cm
21 JUNJI EIKO	郡司 栄子	JPN	5m36cm

W 4 0 SHOT PUT (砲丸投)

1 SCHULTZ CHRISTINE	シュルツ クリスティン	AUS	13m61cm
2 BERKHOUT LIDA	ベルクホウト リダ	HOL	11m30cm
3 OIWA KIYOMI	大岩 清美	JPN	11m10cm
4 STRATTON JOAN	ストラットン ジョーン	USA	11m07cm
5 THOMAS-VALKENBERG MARIET	トマス ヴァルケンベルグ マリエット	HOL	10m99cm
6 BELLANGER ANNIE	ベロンゼ アニ	FRA	10m53cm
7 HOFUANN RENATE	ホフアン レナーテ	GER	9m99cm
8 PERKINS WILMA	パーキンス ウィルマ	AUS	9m22cm
9 GHOSE RANJANA	ゴース ランジャナ	USA	9m18cm
10 HEIT DEBORAH	ヘイト デボラ	CAN	9m01cm
11 OTA TOKIKO	太田 晴子	JPN	8m50cm
12 NISHA TAYABUN	ニシャ タヤブン	IND	8m38cm
13 MAGLI MARLIS	マーリ マルリス	SU I	8m23cm
14 TAKEMOTO SUZU	竹本 鈴	JPN	8m11cm
15 BOX ELIZABETH	ボックス エリザベス	AUS	8m05cm
16 UTSUNOMIYA KAZUYO	宇都宮和代	JPN	7m92cm
17 CHIARCOSSO ELISA	キアルコッソ エリーザ	ITA	7m45cm
18 NOGAWA KIMIKO	野川喜美子	JPN	6m52cm
19 SATO MASUKO	佐藤 増子	JPN	6m50cm
20 KINCAIDE CHERYL	キントケード シェリル	USA	5m65cm
21 MARREIROS MARIA CLARA	マルレイロス マリア クララ	POR	4m86cm

W 4 5 SHOT PUT (砲丸投)

1 CHALON BERTHE	シャロン ベルト	BEL	10m91cm
2 THOMAS MARY	トーマス マリー	AUS	10m82cm
3 VOGEL RENATE	フォージェル レナーテ	GER	10m69cm
4 FALDAGER INGE	ファルダゲル イング	DEN	10m39cm
5 HEINRICH GERTRUD	ハンリッヒ ゲルトルト	GER	10m14cm
6 TANOUÉ KINUYO	田上 絹代	JPN	9m82cm
7 THIELE DORIS	ティエーレ ドリス	GER	9m47cm
8 TANIZAWA HIDEYO	谷澤 秀代	JPN	9m19cm
9 HILL-HUDGINS JOHNNIE	ヒル ヒュドギンズ ジョアニー	USA	8m90cm
10 TUCKER ARDIENETTE L	タッカー エードリエネット	USA	8m77cm
11 CONNELL PATRICIA	カネル パトリシア	AUS	8m63cm
12 NAGATOMO JUNKO	永友 純子	JPN	8m16cm
13 MORI TSUKIKO	森 月子	JPN	8m11cm
14 SATO YOKO	佐藤 陽子	JPN	7m37cm
15 WAKASUGI MIYOKO	若杉美代子	JPN	7m20cm
16 TAMURA KINUYO	田村 絹代	JPN	7m18cm
17 YAMASHITA KANKO	山下 敢子	JPN	7m15cm
18 WATANABE SAYOKO	渡辺佐世子	JPN	7m14cm
19 JUNGINGER MARGARETE	ユンギンガー マルガレーテ	GER	7m33cm
20 MORI TAEKO	森 妙子	JPN	7m32cm
21 NAKASHIMA MASAKO	中島 正子	JPN	6m53cm
22 MATHES BRUNHILD	マテス ブルンヒルト	GER	6m51cm
23 DIEZ GUTIERREZ M DEL CARMEN	デアズゲテレス テルカルメン	ESP	6m63cm
24 IUCHI TAKAKO	井内タカコ	JPN	5m45cm
25 TAGAWA TOSHIKO	田川 史子	JPN	5m24cm
26 SEKIYA ETSUKO	関屋 悦子	JPN	5m14cm
27 HAMASAKI NOBUE	濱崎 伸枝	JPN	5m00cm

W 5 0 SHOT PUT (砲丸投)

1 SEARLE HELEN RAY	シアレ ヘレン レイ	AUS	12m59cm
2 ILLGEN KARIN	イルゲン カリン	GER	12m13cm
3 SPRINGMANN ERIKA	シュプリングマン エリカ	GER	11m79cm
4 UYS MARIE-LOUISE	ユイス マリー ルイーゼ	RSA	11m39cm
5 LANGE BRIGITTA	ランゲ ブリジッタ	GER	11m11cm
6 ABE YASU	阿部 安	JPN	10m88cm
7 UCHIDA KEIKO	内田 慶子	JPN	10m27cm
8 ERIKSON HELVI	エリクソン ヘルビ	EST	10m24cm
9 IWASA KOKO	岩佐 幸子	JPN	10m16cm
10 SCHALLAU KARIN	シャッラウ カーリン	GER	9m90cm
11 JONKERS-SLESERS RIET	ヨングルス スレゼルス ライエット	HOL	9m34cm
12 SCHROEPFER SIGRID	シュロップファー ジーグリット	GER	9m33cm
13 FUJIWARA KUNIE	藤原くに江	JPN	9m17cm
14 TABUCHI HIROMI	田淵 洋美	JPN	9m10cm
15 RONGIER NICOLE	ロンジエ ニコル	FRA	9m04cm
16 DAVIES JANICE	デイビス ジャニス	AUS	8m73cm
17 FAGO ULRIKE	ファゴ ウルリケ	GER	8m70cm
18 UMEDA TOMOKO	梅田 知子	JPN	8m66cm
19 SCHMITT ODILE	シュミット オティル	FRA	8m64cm
20 WELZ ANITA	ヴェルツ アニータ	GER	8m47cm
21 SATO YOKO	佐藤 洋子	JPN	8m40cm
22 WATANABE TOMIKO	渡部登美子	JPN	8m11cm
23 SCHNEIDER EVA	シュナイダー エヴァ	GER	8m11cm
24 KAI KAZUKO	甲斐 和子	JPN	8m08cm
25 ANNAMARIA OLAH	アンナマリア オラー	HUN	8m05cm
26 RADZWILL ULRIKE	ラドクツヴィル ウルリケ	GER	7m86cm
27 SHARPLES JOAN MARGARET	シャープルズジョーヌ マーガレット	RSA	7m75cm
28 SCHUMACHER HANNELORE	シュマッヒャー ハンネローレ	GER	7m54cm
29 ZAIMA MASAKO	財前 昌子	JPN	6m75cm
30 JWALANAPPA ANANTHAMMA	ジュワラナッパ アナンタマ	IND	6m32cm
31 CHIARA NORIKO	千原 紀子	JPN	6m21cm
32 FUKUSHIMA YUKO	福島ゆふ子	JPN	6m04cm
33 SAITO SHIZUKO	斎藤 静子	JPN	5m87cm

W 5 5 SHOT PUT (砲丸投)

1 WILLIAMS EVAUN	ウィリアムズ	GBR	12m34cm
2 DOMINGOS ODETTE V.	ドミンゴス オデッテ	BRA	11m31cm
3 MAXRATH HEDI	マックスラート ヘディ	GER	9m74cm
4 GRUENEFELD WALTRAUD	グリューネフェルト ヴァルトラウト	GER	9m63cm
5 KODAMA SUMIKO	児玉 澄子	JPN	9m46cm
6 IWAMA ETSUKO	岩間 悦子	JPN	9m46cm
7 SHINJO TOMOKO	新庄 晴子	JPN	9m31cm
8 SCHOETEN ANNEMARIE	シェーテン アンネマリー	GER	9m24cm
9 ZAHN MARIA	ツァーン マリア	GER	8m95cm
10 LINDSTROM INKERI	リンドストローム インケリ	FIN	8m71cm
11 KAROLUS IRMTRAUD	カロルス イルムトラウト	GER	8m62cm
12 TURBOTT BARBARA	ターボット バーバラ	NZL	8m18cm
13 JORDAAN HENRIETTA B.	ジョーダン ヘンリエッタ	RSA	8m11cm
14 SATO TAMIKO	佐藤タミ子	JPN	7m76cm
15 SATO AIKO	佐藤 愛子	JPN	7m65cm
16 INOUE CHIHO	井上 智穂	JPN	7m49cm
17 FUJISHIRO KATSUKO	藤城 勝子	JPN	7m45cm
18 ISHIMARU YOSHIKO	石丸 佳子	JPN	7m26cm
19 MATSUHARA CHIYO	松原 千代	JPN	7m15cm
20 KUROGI YOKO	黒木 洋子	JPN	6m96cm
21 NAMEKAWA ETSUKO	滑川 悦子	JPN	6m87cm
22 FUJIKURA TOMOKO	藤倉 朝子	JPN	6m65cm
23 ISOZAKI NAGAE	磯崎 長恵	JPN	6m62cm
24 TANI YUKIKO	谷 幸子	JPN	6m56cm
25 KAMEMURA TOSHIKO	亀村 淑子	JPN	6m48cm
26 THEW JEAN	スー ジーン	AUS	6m19cm
27 SATO SATSU	佐藤 さつ	JPN	6m03cm
28 GERS TNER VANISE T.	ゲルストネル バニーゼ	BRA	5m91cm
29 MORI YUKIKO	森 ユキ子	JPN	5m18cm
30 HUANG GUO HUI	ファン グォ フイ	CHN	5m09cm

W 6 0 SHOT PUT (砲丸投)

1 CHRIMES ROSEMARY	クライムズ ローズマリー	GBR	12m20cm
2 SCHAEFER JUTTA	シェーファー ユッタ	GER	11m04cm
3 DWENGER ELISABETH	ドゥヴェンガー エリザベート	GER	9m36cm
4 HANSENS RACHEL	ハンセン ラシェル	BEL	8m29cm
5 TABUCHI CHIZUKO	田淵千鶴子	JPN	8m22cm
6 HAYAMIZU CHIYOKO	速水千代子	JPN	7m95cm
7 MALHERBE SUZANNE	モーリハーブ スザンヌ	RSA	7m88cm
8 POLK SALLY	ポルク サリー	USA	7m66cm
9 MARTINEZ FRESIA	マルティネス フレシア	CHI	7m32cm
10 MIRAKAMI NAOMI	ミラカミ ナオミ	CHI	7m32cm

11 MCKEOWN GLADYS	マッキュアン グラディス	AUS	6m13cm
12 YATORI SACHIKO	矢通 幸子	JPN	6m10cm
13 LIN CHIN-MEI	リン チンメイ	TPE	5m74cm
14 TOKUNAGA YOSHIKO	トクナガ ヨシコ	BRA	5m70cm
15 KAWAI YASUKO	河合 安子	JPN	5m29cm
16 YAMAMOTO KYOKO	ヤマモト キョウコ	BRA	5m13cm
17 FUNAKURA HISAKO	船蔵 尚子	JPN	3m66cm

W 6 5 SHOT PUT (砲丸投)

1 HAMM MARIANNE	ハンム マリアンネ	GER	9m46cm
2 PLEUGER ILSE	プロイガー イルゼ	GER	8m59cm
3 BARTH MARIANNE	バース マリアンネ	GER	8m48cm
4 DE WILDE JOANNA	ドビルド ジョアンナ	BEL	8m44cm
5 SURZA MARIA	スルツァ マリオ	ITA	8m44cm
6 WIPPERSTEG CHRISTIANE	ヴェッパルシュテーククリステアネ	GER	8m22cm
7 HOLLAND C.BERNICE	ホーランド バーニース	USA	8m22cm
8 KECKEIS HILDE	ケッカイス ヒルデ	AUT	7m87cm
9 FOERSTER URSULA	フェールシュター ウルズラ	GER	7m73cm
10 JORTIKKA KAIJA	ヨルティッカ カイヤ	FIN	7m67cm
11 TOMSONS VELTA	トムソンズ ベルタ	CAN	7m21cm
12 FLAIBANI ANNA	フライバーニ アンナ	ITA	7m03cm
13 KNUNZ KLOTHILDE	クヌツ クロシルデ	AUT	6m83cm
14 SINDT INGE	ジント インゲ	GER	6m59cm
15 YOSHIDA MITSUKO	吉田 光子	JPN	6m29cm
16 DEMATTEA LIVIA	デマッテア リビア	ITA	6m13cm
17 MIURA MITSUKO	三浦美津子	JPN	5m73cm
18 OIKAWA TSUNEO	及川 典子	JPN	5m23cm
19 THE KURNIATI	テ クルニアティ	INA	5m10cm
20 OZKI KANEKO	大関かね子	JPN	4m44cm
21 KAUR NIRMALJIT	カール ニルマルジット	IND	3m68cm

W 7 0 SHOT PUT (砲丸投)

1 GROBLER LENA	グロブラー レイナ	RSA	8m44cm
2 MAY HEATHER	メイ ヘザー	NZL	7m11cm
3 OZAKI KAMEKO	尾崎カメ子	JPN	6m18cm
4 RONNI MIRJAM	ロンニ ミルヤム	FIN	6m17cm
5 BELLIN ILSE	ベルリン イルセ	GER	6m10cm
6 POLUSCHINSKY LISELOTTE	ホルシンスキー リゼロッテ	GER	6m09cm
7 FLECKNER MARLIS	フレクネール マリス	CHI	5m72cm
8 MAESTRO ELSA	マエストロ エルザ	ITA	5m44cm
9 FRIEDMAN DIANE D.	フリードマン ダイアン	USA	4m92cm
10 VICKERS MARY	ビカーズ メアリー	AUS	4m44cm
11 DE-VANEGAS BELEN	デバナガス ベレン	COL	4m19cm

W 7 5 SHOT PUT (砲丸投)

1 KONO MASAYO	鴻野 政代	JPN	6m61cm
2 DEZENTER LISELOTTE	デツェンター リゼロッテ	GER	6m44cm
3 SIK JOZSEFNE	シック ジョセフ	HUN	6m21cm
4 REILE ANNCHEN	ライレ アンヘン	GER	5m75cm
5 JARVIS BETTY	ジャービス ベティ	USA	5m31cm
6 PAVELEY ETHEL MARGARET	ペーブリー エッセル マーガレット	RSA	5m25cm

W 8 0 SHOT PUT (砲丸投)

1 GELBRICH JOHANNA	ゲルブリッヒ ヨハンナ	GER	6m83cm
2 FRITH RUTH PAULINE	フリス ルース ポーリーン	AUS	6m08cm
3 TIEMANN MARIA	ティエマン マリア	GER	4m75cm
4 NANBU HISA	南部 久	JPN	4m10cm

W 3 5 DISCUS THROW (円盤投)

6 MIKAWA KYOKO	三川 京子	JPN	28m 12cm
7 KISHI EIKO	貴志 栄子	JPN	27m 78cm
8 KOSAKA TOSHIKO	小阪 淑子	JPN	27m 08cm
9 GARCIA ANA BFRTHA	ガルシア アナ ベルタ	MEX	25m 52cm
10 IMAMURA YUMIKO	今村裕見子	JPN	24m 90cm
11 RAMASAMY PUSHFA	ラマサミィ フシュファ	MAS	24m 60cm
12 SAKUMA SETSUOKO	佐久間節子	JPN	19m 66cm

W 4 0 DISCUS THROW (円盤投)

1 SCHULTZ CHRISTINE	シュルツ クリスティン	AUS	44m 32cm
2 BERKHOUT LIDA	ベルクホウト リダ	HOL	40m 84cm
3 HOFUANN RENATE	ホフアン レナーテ	GER	38m 22cm
4 NISHA TAYABUN	ニシャ タヤブン	IND	36m 28cm
5 STRATTON JOAN	ストラットン ジョーン	USA	36m 14cm
6 LOVGREN SIV	レブグレン シブ	FIN	35m 06cm
7 BELLANGER ANNIE	ペロンゼ アニ	FRA	32m 38cm
8 OIWA KIYOMI	大岩 清美	JPN	31m 96cm
9 NAGASHIMA ERIKO	長島恵理子	JPN	31m 00cm
10 GHOSE RANJANA	ゴース ランジャナ	USA	30m 14cm
11 CHIARCOSSO ELISA	キアルコッソ エリーザ	ITA	28m 08cm
12 PERKINS WILMA	パーキンス ウィルマ	AUS	25m 72cm
13 OTA TOKIKO	太田 時子	JPN	25m 36cm
14 TAKEMOTO SUZU	竹本 鈴	JPN	25m 22cm
15 HEIT DEBORAH	ヘイト デボラ	CAN	24m 30cm
16 YOSHIMURA TOYOKO	吉村都代子	JPN	23m 40cm
17 MAGLI MARLIS	マリ マルリス	SUI	23m 32cm
18 SHIMIZU NOBUMI KOBORI	シミズ ノブミ コボリ	BRA	20m 86cm
19 UTSUNOMIYA KAZUYO	宇都宮和代	JPN	20m 80cm
20 KINCAIDE CHERYL	キントケード シェリル	USA	20m 22cm

W 4 5 DISCUS THROW (円盤投)

1 HEINRICH GERTRUD	ハンリッヒ ゲルトルト	GER	37m 88cm
2 FALDAGER INGE	ファルダゲル インゲ	DEN	35m 78cm
3 CHALON BERTHE	シャロン ベルト	BEL	32m 92cm
4 THOMAS MARY	トーマス マリー	AUS	30m 08cm
5 MIYASATO SETSUOKO	宮里 節子	JPN	25m 52cm
6 CONNELL PATRICIA	カネル パトリシア	AUS	25m 18cm
7 DUNDAS RHONDDA	ダングラス ロンダ	AUS	24m 92cm
8 WAKASUGI MIYOKO	若杉美代子	JPN	23m 10cm
9 NAGATOMO JUNKO	永友 純子	JPN	23m 02cm
10 MINAMI SHIZUE	南 静枝	JPN	20m 84cm
11 TANIZAWA HIDEYO	谷澤 秀代	JPN	19m 78cm
12 HEKIMOGLU SENAY	ヘキモグル セナイ	TUR	19m 44cm
13 PRESCOTT VALERIE	プレスコット バレリー	AUS	18m 36cm
14 JUNGINGER MARGARETE	ユンギンガー マルガレーテ	GER	15m 14cm
15 TANZO HIROKO	丹蔵ひろ子	JPN	16m 68cm
16 IUCHI TAKAKO	井内タカコ	JPN	14m 54cm

W 5 0 DISCUS THROW (円盤投)

1 ILLGEN KARIN	イルゲン カリン	GER	40m 26cm
2 MELLMANN GUDRUN	メッレマン グルトルトン	GER	31m 20cm
3 SCHALLAU KARIN	シャラオ カーリン	GER	28m 92cm
4 ABE YASU	阿部 安	JPN	28m 70cm
5 ERIKSON HELVI	エリクソン ヘルビ	EST	27m 86cm
6 LANGE BRIGITTA	ランゲ ブリジッタ	GER	27m 80cm
7 UCHIDA KEIKO	内田 慶子	JPN	23m 86cm
8 WELZ ANITA	ヴェルツ アニータ	GER	23m 64cm
9 SCHMITT ODILE	シュミット オディル	FRA	23m 32cm
10 SATO YOKO	佐藤 洋子	JPN	22m 56cm
11 WATANABE TOMIKO	渡部登美子	JPN	21m 30cm
12 UMEDA TOMOKO	梅田 知子	JPN	20m 96cm
13 DAVIES JANICE	デイビス ジャニス	AUS	20m 40cm
14 RADZWILL ULRIKE	ラドックツヴィル ウルリケ	GER	20m 30cm
15 FUJIWARA KUNIE	藤原くに江	JPN	20m 08cm
16 KAI KAZUKO	甲斐 和子	JPN	19m 96cm
17 RONGIER NICOLE	ロンジエ ニコル	FRA	19m 84cm
18 JWALANAPPA ANANTHAMMA	ジュワラナッパ アナンタンマ	IND	18m 12cm
19 TAKAYAMA NORIKO	高山のり子	JPN	17m 36cm
20 LIN CHEN YUEH-HSUEH	リン チェン ユー スー	TPE	16m 72cm
21 SCHUMACHER HANNELORE	シューマッシャー ハンネローレ	GER	16m 08cm
22 ICHIGAKI TOKIKO	一柿登喜子	JPN	15m 60cm

W 5 5 DISCUS THROW (円盤投)

1 DOMINGOS ODETTE V.	ドミンゴス オデッテ	BRA	37m 72cm
2 ROOVERS CORRIE	ローベルス コッリー	HOL	28m 80cm
3 ZAHN MARIA	ツァーン マリア	GER	27m 46cm
4 MAXRATH HEDI	マックスラート ヘディ	GER	26m 08cm
5 SCHOETEN ANNEMARIE	シューテン アンネマリー	GER	25m 70cm
6 GRAHAM CARINA	グレアム カリーナ	GBR	23m 24cm
7 LIN CHIU-MAN	リン チウ マン	TPE	22m 62cm
8 JORDAAN HENRIETTA B.	ジョーダン ヘンリエッタ	RSA	21m 68cm
9 ANDRADE CREUZA FATIMA	アンドラーデ クレウザ ファティマ	BRA	21m 38cm
10 SHINJO TOMOKO	新庄 智子	JPN	21m 32cm
11 NAMEKAWA ETSUKO	湊川 悦子	JPN	20m 68cm
12 SCHMIDT KARIN INGA-LIL	シュミット カリン インガール	SUI	20m 72cm
13 KODAMA SUMIKO	児玉 澄子	JPN	20m 42cm
14 KAROLUS IRMTRAUD	カロールス イルムトラウト	GER	18m 88cm
15 CHOU FEI-MEI	チョウ フェイメイ	USA	18m 76cm
16 ISHII MASAKO	石井マサ子	JPN	17m 30cm
17 TANI YUKIKO	谷 幸子	JPN	16m 08cm
18 SATO SATSU	佐藤 さつ	JPN	12m 80cm
19 KAMEMURA TOSHIKO	亀村 淑子	JPN	8m 06cm

W 6 0 DISCUS THROW (円盤投)

1 CHRIMES ROSEMARY	クライムズ ローズマリー	GBR	37m 56cm
2 IVANOVA ANTONINA	イワノフ アントニナ	RUS	33m 72cm
3 PONOMARYEVA NINA	ポノマレーバ ニーナ	UKR	31m 78cm
4 SCHAEFER JUTTA	シェーファー ユッタ	GER	31m 38cm
5 SAETHER UNNI	サエセル ウンニ	NOR	24m 44cm
6 DWENGER ELISABETH	ドゥヴェンガー エリザベート	GER	24m 24cm
7 ROSA JARA CORNEJO JARA	ロラ ハラ コルネホ ハラ	CHI	22m 44cm
8 HANSENS RACHEL	ハンセン ラシェル	BEL	21m 42cm
9 HAYAMIZU CHIYOKO	速水千代子	JPN	20m 32cm
10 TABUCHI CHIZUKO	田淵千鶴子	JPN	19m 92cm
11 POLK SALLY	ポルク サリー	USA	19m 42cm
12 BLAIR COLLEENA	ブレアー コリーナ	NZL	19m 36cm
13 LIN CHIN-MEI	リン チンメイ	TPE	18m 40cm
14 MCKEOWN GLADYS	マックユアン グラディス	AUS	17m 22cm
15 MURAKAMI NOBU	村上 ノブ	JPN	17m 02cm
16 CHARMAN GWENDOLINE	チャーマン グウェンドリン	GBR	16m 62cm
17 KUEHNE MAGDALENA	キューン マグダレナ	USA	16m 56cm
18 YAMAMOTO KYOKO	ヤマモト キョウコ	BRA	10m 00cm

W 6 5 DISCUS THROW (円盤投)

1 HAMM MARIANNE	ハンム マリアンネ	GER	28m 46cm
2 HOLLAND C.BERNICE	ホーランド バーニース	USA	25m 26cm
3 JORTIKKA KAIJA	ヨルティッカ カイヤ	FIN	24m 78cm
4 FOERSTER URSULA	フェールシュター ウルズラ	GER	24m 62cm
5 BARTH MARIANNE	バース マリアンネ	GER	23m 36cm
6 SURZA MARIA	スルツァ マリオ	ITA	23m 20cm
7 PLEUGER ILSE	プロイガー イルゼ	GER	20m 98cm
8 TOMSONS VELTA	トムソンズ ベルタ	CAN	19m 42cm
9 KECKEIS HILDE	ケックアイス ヒルデ	AUT	18m 22cm
10 DIETDERICH SHIRLEY	ディートレック シャーリー	USA	16m 46cm
11 YOSHIDA MITSUKO	吉田 光子	JPN	15m 92cm
12 KNUNZ KLOTHILDE	クヌッツ クロシルデ	AUT	15m 26cm
13 ARIMA AIKO	アリマ アイコ	BRA	14m 98cm
14 SINDT INGE	シント インゲ	GER	14m 44cm
15 DE WILDE JOANNA	ド ビルド ジョアンナ	BEL	14m 32cm
16 DEMATTEIS LIVIA	デマッテイス リビア	ITA	14m 22cm
17 THE KURNIATI	テ クルニアティ	INA	12m 62cm
18 MIURA MITSUKO	三浦美津子	JPN	11m 82cm
19 MORI TAMAKI	モリ タマキ	BRA	10m 98cm

W 7 0 DISCUS THROW (円盤投)

1 GROBLER LENA	グロブラー レーナ	RSA	22m 94cm
2 GROTH HILDEGARD	グロース ヒルデガルト	GER	19m 76cm
3 MAY HEATHER	メイ ヘザー	NZL	18m 76cm
4 GARCIA MARY	ガルシア マリー	COL	15m 50cm
5 BELLIN JLSE	ベッリン ユルゼ	GER	14m 64cm
6 RONNI MIRJAM	ロンニ ミルヤム	FIN	14m 08cm
7 FLECKNER MARLIS	フレクネール マリス	CHI	12m 88cm
8 WIXEY MARY	ウィクシー メアリー	GBR	12m 24cm
9 SCHNEIDER EVA	シュナイダー エヴァ	COL	11m 50cm

10 KOMAI MARIA MINAE	コマイ マリア ミナエ	BRA	10m 36cm
11 VICKERS MARY	ビカーズ メアリー	AUS	9m 64cm

W 7 5 DISCUS THROW (円盤投)

1 REILE ANNCHEN	ライレ アンヒェン	GER	21m 22cm
2 JARVIS BETTY	ジャービス ベティ	USA	15m 98cm
3 SIK JOZSEFNE	シック ジョセフ	HUN	15m 72cm
4 PAVELEY ETHEL MARGARET	ペーヴリー エッセル マーガレット	RSA	12m 92cm
5 DEZENTER LISELOTTE	デツェンター リゼロッテ	GER	12m 52cm
6 KONO MASAYO	鴻野 政代	JPN	11m 88cm

W 8 0 DISCUS THROW (円盤投)

1 GELBRICH JOHANNA	ゲルブリッヒ ヨハンナ	GER	15m 90cm
--------------------	-------------	-----	----------

W 3 5 HAMMER THROW (ハンマー投)

1 EMMERT GUDRUN	エンメルト グートルン	GER	40m 76cm
2 DEWEN AWWE	デーウェン アウウェ	DEN	34m 12cm
3 KNAPP WALTRAUD	クナップ ヴァルトラウト	GER	33m 66cm
4 RAKOCZT TRENYI ZSUZSANNA	ラクツツイ トレニイ スザンナ	HUN	31m 04cm
5 KARLSTROM SIV	カールストロム シブ	FIN	29m 58cm
6 SAKUMA SETSUOKO	佐久間節子	JPN	18m 80cm

W 4 0 HAMMER THROW (ハンマー投)

1 BELLANGER ANNIE	ペロンゼ アニ	FRA	42m 02cm
2 GACS EVA	ガクス エバ	ITA	38m 88cm
3 STRATTON JOAN	ストラットン ジョーン	USA	38m 44cm
4 LOVGREN SIV	レブグレン シブ	FIN	37m 22cm
5 SCHULTZ CHRISTINE	シュルツ クリスティン	AUS	32m 68cm
6 JOSHI MEENA	ジョシ ミーナ	IND	31m 32cm
7 HOFUANN RENATE	ホフアン レナーテ	GER	30m 46cm
8 HEIT DEBORAH	ヘイト デボラ	CAN	24m 92cm
9 ARAVAPALLI SWARUPARANI	アラババリ スワフルパラニ	IND	23m 94cm
10 MAGLI MARLIS	マリ マルリス	SUI	23m 28cm
11 PACHHA ANJANI	パチャ アンジャニ	IND	17m 84cm
12 HANAZONO TOSHIE	花岡 利江	JPN	11m 56cm
13 KINCAIDE CHERYL	キントケード シェリル	USA	11m 52cm

W 4 5 HAMMER THROW (ハンマー投)

1 FALDAGER INGE	ファルダゲル インゲ	DEN	44m 56cm
2 CONNELL PATRICIA	カネル パトリシア	AUS	31m 14cm
3 THOMAS MARY	トーマス マリー	AUS	29m 82cm
4 CHALON BERTHE	シャロン ベルト	BEL	29m 48cm
5 HEINRICH GERTRUD	ハンリッヒ ゲルトルト	GER	26m 10cm
6 REYNOLDS SHARON	レイノルズ シャロン	AUS	22m 54cm
7 JUNGINGER MARGARETE	ユンギンガー マルガレーテ	GER	20m 34cm
8 TANOUÉ KINUYO	田上 絹代	JPN	18m 18cm

W 5 0 HAMMER THROW (ハンマー投)

1 SEARLE HELEN RAY	シアール ヘレン レイ	AUS	43m 10cm
2 DAVIES JANICE	デイビス ジャニス	AUS	43m 08cm
3 KIRCHHOFS IRMA	キルヒホッフス イルマ	GER	39m 20cm
4 MEILI SIBYLLA	マイリ ジビッラ	SUI	37m 24cm
5 MELLMANN GUDRUN	メッレマン グルトルトン	GER	35m 38cm
6 LANGE BRIGITTA	ランゲ ブリジッタ	GER	34m 78cm
7 ERIKSON HELVI	エリクソン ヘルビ	EST	31m 30cm
8 UYS MARIE-LOUISE	ユイス マリー ルィーズ	RSA	30m 18cm
9 RADZWILL ULRIKE	ラドックツヴィル ウルリケ	GER	29m 06cm
10 SCHNEIDER EVA	シュナイダー エヴァ	GER	25m 48cm

11 UCHIDA KEIKO	内田 慶子	JPN	24m 80cm
12 MURONAGA CLARA	ムロナガ クララ	BRA	22m 88cm
13 WELZ ANITA	ヴェルツ アニータ	GER	22m 66cm
14 ANNAMARIA OLAH	アンナマリア オラー	HUN	20m 66cm
15 UMEDA TOMOKO	梅田 知子	JPN	19m 18cm
16 MILDON JUDY	ミルドン ジューディー	NZL	18m 38cm
17 MURAKAMI NORIKO	村上 範子	JPN	16m 38cm
18 JWALANAPPA ANANTHAMMA	ジュワラナッパ アナンタンマ	IND	15m 96cm
19 SHINE YOOKO NAKAYA	シネ ヨーコ ナカヤ	BRA	13m 32cm
KUBA TERUKO	久葉テル子	JPN	0m 00cm

W 5 5 HAMMER THROW (ハンマー投)

1 WILLIAMS EVAUN	ウィリアムズ	GBR	43m 88cm
2 SCHOETEN ANNEMARIE	シューテン アンネマリー	GER	32m 72cm
3 DWERR INGEBORG	ドゥエール インゲボルグ	GER	29m 34cm
4 DOMINGOS ODETTE V.	ドミンゴス オデッテ	BRA	26m 56cm
5 LINDSTROM INKERI	リンドストローム インケリ	FIN	23m 98cm
6 THEW JEAN	スー ジーン	AUS	20m 78cm
7 DUNSFORD BARBARA	ダンスフォード バーバラ	GBR	20m 78cm
8 ANDRADE CREUZA FATIMA	アンドラーデ クレウザ ファティマ	BRA	19m 64cm

W 6 0 HAMMER THROW (ハンマー投)

1 SCHAEFER JUTTA	シェーファー ユッタ	GER	40m 46cm
2 IVANOVA ANTONINA	イワノフ アントニナ	RUS	38m 42cm
3 DWENGER ELISABETH	ドゥヴェンガー エリザベート	GER	30m 88cm
4 ROSA JARA CORNEJO JARA	ロラ ハラ コルネホ ハラ	CHI	29m 86cm
5 POLK SALLY	ポルク サリー	USA	26m 22cm
6 SAETHER UNNI	サエセル ウンニ	NOR	25m 06cm
7 MCKEOWN GLADYS	マックユアン グラディス	AUS	23m 82cm
8 MALHERBE SUZANNE	モリーハーブ スザンヌ	RSA	23m 62cm
9 TOKUNAGA YOSHIKO	トクナガ ヨシコ	BRA	14m 76cm
10 SHIMAKAWA JUNKO	嶋川 順子	JPN	9m 04cm

W 6 5 HAMMER THROW (ハンマー投)

1 BARTH MARIANNE	バース マリアンネ	GER	29m 38cm
2 JORTIKKA KAIJA	ヨルティッカ カイヤ	FIN	29m 30cm
3 SURZA MARIA	スルツァ マリオ	ITA	26m 60cm
4 DE WILDE JOANNA	ド ビルド ジョアンナ	BEL	23m 98cm
5 HESTMANN BODIL	ヘストマン ボディル	NOR	23m 72cm
6 KECKEIS HILDE	ケックアイス ヒルデ	AUT	22m 28cm
7 KNUNZ KLOTHILDE	クヌッツ クロシルデ	AUT	21m 98cm
8 MORI TAMAKI	モリ タマキ	BRA	8m 46cm

W 7 0 HAMMER THROW (ハンマー投)

1 GROBLER LENA	グロブラー レーナ	RSA	24m 98cm
2 BELLIN JLSE	ベッリン ユルゼ	GER	24m 72cm
3 MAY HEATHER	メイ ヘザー	NZL	24m 02cm
4 FLECKNER MARLIS	フレクネール マリス	CHI	16m 64cm
5 KOMAI MARIA MINAE	コマイ マリア ミナエ	BRA	13m 80cm

W 7 5 HAMMER THROW (ハンマー投)

1 REILE ANNCHEN	ライレ アンヒェン	GER	17m 72cm
2 SIK JOZSEFNE	シック ジョセフ	HUN	17m 72cm
3 KAUKINEN AILI	カウキネン アイリ	FIN	17m 26cm
4 JARVIS BETTY	ジャービス ベティ	USA	17m 18cm
5 SCHEPE ELISABETH	シェーペ エリザベート	GER	17m 10cm

W 8 0 HAMMER THROW (ハンマー投)

1 FRITH RUTH PAULINE フリス ルース ポーリーン AUS 18m32cm

W 3 5 JAVELIN THROW (やり投)

1 KALVISTE MARET カルビステ マレット EST 50m30cm
2 LANGE ANDREA ランゲ アンドレア GER 47m54cm
3 KIMURA TOYOKO 木村 豊子 JPN 38m50cm
4 RAKOCZI TRENKI ZSUZSANNA ラコツィ トレニイ スザンナ HUN 35m44cm
5 MIKAWA KYOKO 三川 京子 JPN 34m46cm
6 BIRD PETA バード ベッタ AUS 30m94cm
7 MAHUSE YOSEPHINE マフーゼ ヨセフィン INA 26m18cm
8 DIXON MARGARET ディクソン マーガレット USA 24m52cm
9 AKSOY SEMAL アクソイ セマル TUR 24m20cm
10 RAMASAMY PUSHFA ラマサミィ フシュファ MAS 24m00cm
11 OTSUBO KYOKO 大坪 京子 JPN 23m70cm
12 BOGNI VIRGINIA ボグニー バージニア USA 12m38cm
13 KAWASOE KEIKO 川添 恵子 JPN 11m44cm

W 4 0 JAVELIN THROW (やり投)

1 BURGAROVA ELENA ブルガローバ エレナ SVK 48m22cm
2 BERKHOUT LIDA ベルクホウト リダ HOL 45m32cm
3 LAVANDIA ERLINDA ラバンディア アーリンダ PHI 44m62cm
4 OIWA KIYOMI 大岩 清美 JPN 37m16cm
5 SCHULTZ CHRISTINE シュルツ クリスティン AUS 34m56cm
6 KATO KEIKO 加藤 恵子 JPN 31m86cm
7 FIGUEIRA ANA FIEL フィゲイラ アナ フィエル IND 30m54cm
8 STRATTON JOAN ストラットン ジョーン USA 28m58cm
9 WANG TSUN-MEI ワン ツンメイ TPE 26m28cm
10 HANAZONO TOSHIE 花園 利江 JPN 25m24cm
11 DE VILLIERS MIMI デ ビリアーズ ミミ RSA 24m76cm
12 PERKINS WILMA パーキンス ウィルマ AUS 24m14cm
13 GHOSE RANJANA ゴース ランジャナ USA 21m70cm
14 SHIMIZU NOBUMI KOBORI シミズ ノブミ コボリ BRA 21m50cm
15 AOYAGI YOSHIKO 青柳 良子 JPN 20m02cm
16 JINZENJI MIDORI 桑泉寺みどり JPN 18m90cm
17 STEPHENSON RAELENE シュテファンソン ラリネ NZL 17m30cm
18 SHIGEYAMA YURIKO 重山由里子 JPN 15m22cm
19 KUBOTA MIKIKO 久保田美紀子 JPN 15m16cm
20 KAKO FUMIKO 加古 文子 JPN 12m94cm

W 4 5 JAVELIN THROW (やり投)

1 BEZJAK NATAJA ベジャク ナタサ SLO 47m00cm
2 VOGEL RENATE フォーゲル レナーテ GER 43m92cm
3 THOMAS MARY トーマス マリー AUS 38m74cm
4 THIELE DORIS ティエーレ ドリス GER 33m96cm
5 ELBABA ANN-MARIE エルババ アン マリエ SWE 33m88cm
6 DUDINK MIA ドゥディンク ミア HOL 33m42cm
7 TANZO HIROKO 丹蔵ひろ子 JPN 32m52cm
8 OTSUKA NOBUKO 大塚 信子 JPN 29m18cm
9 SATO YOKO 佐藤 陽子 JPN 25m28cm
10 CONNELL PATRICIA カネル パトリシア AUS 23m50cm
11 WAKASUGI MIYOKO 若杉美代子 JPN 21m96cm
12 TANIZAWA HIDEYO 谷澤 秀代 JPN 20m86cm
13 MATSUO RYOKO 松尾 寮子 JPN 18m40cm

W 5 0 JAVELIN THROW (やり投)

1 UCHIDA KEIKO 内田 慶子 JPN 34m00cm
2 MELLMANN GUDRUN メッレマン グルトルン GER 33m90cm
3 KERTESZNESZENTESI EVA ケルテスネゼンテシ エバ HUN 29m76cm
4 WELZ ANITA ウェルツ アニータ GER 28m00cm
5 ERIKSON HELVI エリクソン ヘルビ EST 27m84cm
6 FUJIWARA KUNIE 藤原くに江 JPN 27m60cm
7 SATO YOKO 佐藤 洋子 JPN 25m60cm
8 KARUNDENG HERMAN MARIA カルンデンゲ ヘルマン マリア INA 24m02cm
9 TABUCHI HIROMI 田淵 洋美 JPN 23m58cm
10 TOGAWA TAKAKO 渡川 孝子 JPN 23m36cm

11 FAGO ULRIKE ファーゴ ウルリケ GER 20m56cm
12 ZAIMA MASAKO 財間 昌子 JPN 18m40cm
13 WATANABE TOMIKO 渡部登美子 JPN 16m50cm
14 MERCER ERICA マーサー エリカ AUS 16m42cm
15 CHIHARA NORIKO 千原 紀子 JPN 16m36cm
16 ICHIGAKI TOKIKO 一柿登喜子 JPN 15m80cm
17 SCHUMACHER HANNELORE シューマッヒャー ハンネローレ GER 14m16cm
UMEDA TOMOKO 梅田 知子 JPN 0m00cm

W 5 5 JAVELIN THROW (やり投)

1 SCHOENAUER GERTRAUD シューナオー ゲルトラウト AUT 40m38cm
2 WILLIAMS EVAUN ウィリアムズ GBR 36m46cm
3 MILLER CHRISTEL ミラー クリステル USA 31m36cm
4 ROOVERS CORRIE ローベルス コッリー HOL 28m42cm
5 LIN CHIU-MAN リン チウマン TPE 28m24cm
6 DOMINGOS ODETTE V. ドミンゴス オデッテ BRA 28m18cm
7 SHINJO TOMOKO 新庄 智子 JPN 27m90cm
8 GRAHAM CARINA グレアム カリーナ GBR 27m88cm
9 SEYMON GLORIA サイモン グロリア AUS 26m90cm
10 WERNER HELLA ヴェルナー ヘッラ GER 22m82cm
11 NAMEKAWA ETSUKO 滝川 悦子 JPN 22m26cm
12 SUYAMA HISAE 須山 寿江 JPN 21m96cm
13 SCHOETEN ANNEMARIE シューテン アンネマリー GER 21m60cm
14 KINJO TERUKO 金城 照子 JPN 21m58cm
15 SHIMANO NAKAKO 島野 伸子 JPN 21m46cm
16 MAXRATH HEDI マックスラート ヘディ GER 20m92cm
17 JORDAN HENRIETTA B. ジョーダン ヘンリエッタ RSA 20m66cm
18 KODAMA SUMIKO 児玉 澄子 JPN 18m76cm
19 YANAGITA HIROKO 柳田 弘子 JPN 18m34cm
20 MATSUHARA CHIYO 松原 千代 JPN 13m08cm
21 SATO SATSU 佐藤 さつ JPN 13m02cm
22 KUROGI YOKO 黒木 洋子 JPN 11m12cm

W 6 0 JAVELIN THROW (やり投)

1 LEISS LIESELOTTE ライス リーゼロッテ GER 32m58cm
2 HANSENS RACHEL ハンセン ラシェル BEL 28m24cm
3 DWENGER ELISABETH ドゥヴェンガー エリザベート GER 24m88cm
4 BLAIR COLLEENA ブレアー コリーナ NZL 22m34cm
5 POLK SALLY ポルク サリー USA 20m68cm
6 LIN CHIN-MEI リン チンメイ TPE 19m14cm
7 MALHERBE SUZANNE モーリハーブ スザンヌ RSA 18m78cm
8 KUEHN MAGDALENA キューン マグダレナ USA 17m32cm
9 HAYAMIZU CHIYOKO 速水千代子 JPN 17m28cm
10 MCKEOWN GLADYS マッキューン グラディス AUS 14m52cm
11 YAMAMOTO KYOKO ヤマモト キョウコ BRA 10m12cm

W 6 5 JAVELIN THROW (やり投)

1 HAMM MARIANNE ハンム マリアンネ GER 27m32cm
2 HOLLAND C. BERNICE ホーランド バーニス USA 26m02cm
3 DE WILDE JOANNA ド ビルド ジョアンナ BEL 23m94cm
4 DIETDERICH SHIRLEY ディートリック シャーリー USA 21m08cm
5 FLAIBANI ANNA フライバーニ アンナ ITA 20m88cm
6 KECKEIS HILDE ケッケイス ヒルデ AUT 19m66cm
7 JORTIKKA KAJA ヨルティッカ カイヤ FIN 19m40cm
8 WIPPERSTEG CHRISTIANE ヴェッペルシュテーククリシュティアネ GER 18m58cm
9 YOSHIDA MITSUKO 吉田 光子 JPN 16m46cm
10 ARIMA AIKO アリマ アイコ BRA 16m14cm
11 MIURA MITSUKO 三浦美津子 JPN 15m44cm
12 BARKER ANNIE バーカー アニー USA 12m86cm
13 OIKAWA TSUNEKO 及川 典子 JPN 10m84cm
14 MORI TAMAKI モリ タマキ BRA 8m88cm

W 7 0 JAVELIN THROW (やり投)

1 RONNI MIRJAM ロンニ ミルヤム FIN 21m62cm
2 GROBLER LENA グロブラー レーナ RSA 19m78cm
3 MAY HEATHER メイ ヘザー NZL 19m50cm
4 GARCIA MARY ガルシア マリー COL 18m22cm
5 FLECKNER MARLIS フレクネール マリス CHI 12m38cm
6 WIXEY MARY ウィクシー メアリー GBR 12m02cm
7 REILLY JESSICA ベーリリー ジェシカ GBR 10m74cm

8 VICKERS MARY ビカーズ メアリー AUS 9m86cm
9 DE-VANEGAS BELEN デバナガス ベレン COL 8m42cm

W 7 5 JAVELIN THROW (やり投)

1 REILE ANNCHEN ライレ アンヘン GER 15m10cm
2 JARVIS BETTY ジャービス ベティ USA 13m86cm
3 KAUKINEN AILI カウキネン アイリ FIN 12m86cm
4 PAVELEY ETHEL MARGARET ペーブリィ エッセル マーガレット RSA 9m94cm

W 8 0 JAVELIN THROW (やり投)

1 GELBRICH JOHANNA ゲルブリッヒ ヨハンナ GER 19m86cm

W 3 5 HEPTATHLON (7種競技)

1 GEREMIAS CONCEICAO A. グレミアス コンセイカオ BRA 5646
100H 14'69 1015 (+2.0) LJ 5m67cm 918 (+0.3)
HJ 1m55cm 830 JT 35m36cm 672
SP 11m03cm 704 800 2'25"2 813
200 28'00 694 (±0.0)

2 BIRD PETA バード ベッタ AUS 4745
100H 16'46 790 (+2.0) LJ 5m12cm 735 (±0.0)
HJ 1m37cm 610 JT 34m60cm 655
SP 8m67cm 526 800 2'34"41 697
200 27'54 732 (±0.0)

3 DEWEN AWWE デーウェン アウウェ DEN 4602
100H 17'06 719 (+2.0) LJ 4m87cm 654 (+1.0)
HJ 1m40cm 644 JT 36m62cm 699
SP 10m31cm 649 800 2'44"36 581
200 28'48 656 (±0.0)

4 SCHWARZ SIGRID シュヴァルツ ジーグリッド GER 4402
100H 18'19 595 (+3.0) LJ 4m75cm 617 (+0.5)
HJ 1m49cm 759 JT 33m18cm 624
SP 8m14cm 486 800 2'25"70 807
200 30'41 514 (±0.0)

5 FABARDINE MARIE CLAIRE ファバーデン マリ クレール FRA 4308
100H 16'79 751 (+3.0) LJ 4m92cm 671 (±0.0)
HJ 1m49cm 759 JT 25m08cm 449
SP 8m18cm 489 800 2'48"46 536
200 28'53 653 (+0.5)

6 SCHOEPPE JUTTAI シェッペ ユッタ GER 3940
100H 17'53 667 (+3.0) LJ 4m68cm 595 (±0.0)
HJ 1m28cm 502 JT 26m22cm 473
SP 8m89cm 542 800 2'39"14 640
200 30'30 522 (+0.5)

7 THOMPSON IRENE トンプソン アイリーン USA 3360
100H 19'54 461 (+2.0) LJ 4m88cm 657 (+0.7)
HJ 1m25cm 470 JT 20m02cm 340
SP 6m34cm 352 800 2'49"29 527
200 29'85 553 (+0.5)

8 RUSSU LIDIA ルス リディア RUS 3218
100H 18'97 516 (+2.0) LJ 4m07cm 418 (-0.4)
HJ 1m43cm 678 JT 22m96cm 403
SP 9m74cm 606 800 3'07"72 347
200 34'77 250 (+0.5)

9 DIXON MARGARET ディクソン マーガレット USA 2786
100H 21'69 279 (+2.0) LJ 3m19cm 200 (+0.7)
HJ 1m28cm 502 JT 27m56cm 502
SP 8m31cm 499 800 3'16"21 276
200 30'20 528 (±0.0)

10 JAJSWAL SARASWATI ジャジスワル サラスワスティ IND 2726
100H 19'92 425 (+3.0) LJ 4m31cm 487 (+0.8)
HJ 1m34cm 566 JT 21m12cm 364
SP 5m67cm 303 800 3'25"07 210
200 32'60 371 (±0.0)

11 ZELENKOVA VIERA ゼレンチコフ ビエラ SVK 1676
100H 16'01 846 (+3.0) LJ 0m00cm 0
HJ 1m55cm 830 JT 0m00cm 0
SP 0m00cm 0 800 0'00 0
200 0'00 0

12 KALVISTE MARET カルビステ マレット EST 517
100H 18'96 517 (+3.0) LJ 0m00cm 0
HJ 0m00cm 0 JT 0m00cm 0
SP 0m00cm 0 800 0'00 0
200 0'00 0

W 4 0 HEPTATHLON (7種競技)

1 THOMAS-VALKENBERG MARIET トマス ファルケンベルグ マリエット HOL 4808
80H 13'01 907 (+2.1) LJ 4m42cm 601 (+0.6)
HJ 1m31cm 632 JT 25m60cm 552
SP 10m99cm 799 800 2'48"38 607
200 28'76 710 (±0.0)

2 KATO SUMIE 加藤すみゑ JPN 4647
80H 14'09 749 (+2.0) LJ 4m80cm 729 (+0.3)
HJ 1m31cm 632 JT 27m56cm 601
SP 8m67cm 602 800 2'40"87 692
200 29'66 642 (±0.0)

3 FAHRNHOLZ ELISABETH ファールンホルツ エリザベート GER 3863
80H 15'69 541 (+2.0) LJ 4m51cm 631 (+0.2)
HJ 1m25cm 555 JT 23m80cm 506
SP 9m39cm 663 800 3'07"50 414
200 30'88 553 (±0.0)

4 YAMADA ETSUKO 山田 悦子 JPN 3365
80H 17'23 370 (+2.1) LJ 4m11cm 503 (+0.4)
HJ 1m19cm 481 JT 27m94cm 611
SP 8m37cm 577 800 3'10"99 382
200 32'57 441 (±0.0)

5 THOMPSON VILMA トンプソン ビルマ GBR 1955
80H 16'75 421 (+2.0) LJ 0m00cm 0
HJ 1m22cm 523 JT 0m00cm 0
SP 9m75cm 694 800 0'00 0
200 34'69 317 (±0.0)

6 KEELING CHERYL キーリング シェリル USA 1745
80H 19'49 174 (+2.0) LJ 2m53cm 99 (+0.1)
HJ 0m00cm 0 JT 12m70cm 230
SP 5m37cm 327 800 2'47"61 615
200 35'00 300 (±0.0)

W 4 5 HEPTATHLON (7種競技)

1 RASCHKER PHIL ラシュカー フィル USA 5716
80H 12'39 1087 (+3.0) LJ 5m15cm 978 (±0.0)
HJ 1m50cm 1041 JT 19m22cm 491
SP 7m18cm 552 800 2'47"89 687
200 27'65 880 (+0.2)

2 DAEHLER MARGARITHAHEIDI ゲーラー マルガリーサハイジ SUI 5428
80H 13'52 914 (+3.0) LJ 4m63cm 777 (+0.2)
HJ 1m32cm 771 JT 27m04cm 730
SP 9m20cm 745 800 2'47"97 686
200 28'57 805 (+0.2)

3 DUDINK MIA ドゥディンク ミア HOL 5092
80H 14'45 783 (+3.0) LJ 4m29cm 654 (+0.2)
HJ 1m35cm 818 JT 29m60cm 809
SP 9m00cm 725 800 2'50"22 661
200 30'72 642 (+0.2)

4 BENZ MONIKA ベンツ モニカ SUI 4782
80H 14'23 813 (+2.7) LJ 4m47cm 717 (±0.0)
HJ 1m38cm 867 JT 20m46cm 529
SP 7m50cm 583 800 2'59"41 564
200 29'81 709 (+0.2)

5 GOLDMANN ANA CLARA ゴールドマン アナ クララ ARG 4626
80H 13'53 913 (+3.0) LJ 4m28cm 651 (+0.3)
HJ 1m26cm 689 JT 18m38cm 465
SP 9m65cm 788 800 3'03"77 520
200 31'32 600 (+0.2)

6	OTSUKA NOBUKO	大塚 信子	JPN	4196		
	80H	15'49	647 (+3.0)	LJ	4m 10cm	587 (+0.5)
	HJ	1m 23cm	644	JT	27m 96cm	758
	SP	8m 28cm	656		800 3'24"85	333
	200	31'73	571 (+0.2)			
7	WIDMANN DAGMAR	ヴィットマン ダークマール	GER	3018		
	80H	18'13	355 (+2.7)	LJ	4m 09cm	584 (±0.0)
	HJ	1m 14cm	523	JT	13m 30cm	313
	SP	6m 58cm	495		800 3'20"75	366
	200	34'75	382 (+0.2)			
8	FUJIKAWA CHIKAKO	藤川千加子	JPN	1925		
	80H	0'00	0	LJ	0m 00cm	0
	HJ	1m 08cm	439	JT	19m 56cm	501
	SP	6m 52cm	490		800 3'06"39	495
	200	0'00	0			

W 5 0 HEPTATHLON (7種競技)

1	SPRINGMANN ERIKA	シュプリングマン エリカ	GER	5554		
	80H	14'23	817 (+2.0)	LJ	4m 50cm	850 (-0.2)
	HJ	1m 44cm	1119	JT	30m 96cm	853
	SP	11m 14cm	843		800 3'15"82	483
	200	32'68	589 (+0.3)			
2	MAIER MARIANNE	マイアー マリアンネ	AUT	4946		
	80H	14'42	791 (+2.0)	LJ	4m 13cm	700 (+0.4)
	HJ	1m 35cm	966	JT	15m 10cm	367
	SP	10m 35cm	773		800 3'03"41	602
	200	30'43	747 (+0.3)			
3	VAN WALBEE-HEYSTEE KIET E	ファンワルビーヘイステーキエット	HOL	4267		
	80H	14'79	740 (+2.0)	LJ	3m 94cm	628 (-0.2)
	HJ	1m 17cm	678	JT	21m 90cm	574
	SP	8m 17cm	582		800 3'13"93	500
	200	33'04	565 (+0.3)			
4	KUMMERLE FRIDERUN	クンメルレ フリーデルン	GER	4143		
	80H	13'48	924 (+1.0)	LJ	4m 48cm	840 (±0.0)
	HJ	1m 29cm	867	JT	0m 00cm	0
	SP	10m 00cm	743		800 0'00	0
	200	30'14	769 (+0.5)			
5	CHARLES JACQUELINE	チャールズ ジャクリン	GBR	4077		
	80H	14'82	736 (+1.0)	LJ	4m 20cm	729 (+0.5)
	HJ	1m 20cm	724	JT	15m 54cm	380
	SP	6m 98cm	479		800 3'15"18	489
	200	33'42	540 (+0.5)			
6	ARITA FUKUE	有田富久恵	JPN	3946		
	80H	18'33	340 (+1.0)	LJ	4m 12cm	697 (+0.4)
	HJ	1m 17cm	678	JT	16m 04cm	395
	SP	7m 52cm	526		800 2'52"71	714
	200	32'57	596 (+0.5)			
7	SCHROEPFER SIGRID	シュロップファー シーグリット	GER	3756		
	80H	16'94	480 (+1.0)	LJ	3m 56cm	490 (+0.1)
	HJ	1m 29cm	867	JT	12m 40cm	286
	SP	9m 21cm	673		800 3'09"63	541
	200	35'42	419 (+0.5)			
8	ENGLAND PENELOPE	イングランド ペネローピー	RSA	3436		
	80H	18'23	349 (+1.0)	LJ	3m 54cm	485 (+0.4)
	HJ	1m 11cm	588	JT	23m 10cm	610
	SP	7m 82cm	552		800 3'24"21	410
	200	35'02	442 (+0.5)			

W 5 5 HEPTATHLON (7種競技)

1	WERNER HELLA	ヴェルナー ヘッラ	GER	4527		
	80H	15'55	802 (+1.0)	LJ	3m 70cm	640 (+1.4)
	HJ	1m 14cm	771	JT	25m 36cm	731
	SP	8m 64cm	678		800 3'34"40	405
	200	35'46	500 (-0.1)			
2	SEYMON GLORIA	サイモン グロリア	AUS	4461		
	80H	16'22	719 (+1.0)	LJ	3m 44cm	538 (±0.0)
	HJ	1m 17cm	818	JT	24m 58cm	706
	SP	8m 69cm	682		800 3'35"85	394
	200	33'79	604 (-0.1)			

3	MILLER CHRISTEL	ミラー クリステル	USA	4274		
	80H	16'73	659 (+1.0)	LJ	3m 26cm	469 (+0.4)
	HJ	1m 14cm	771	JT	30m 60cm	905
	SP	7m 95cm	613		800 3'43"27	337
	200	35'12	520 (-0.1)			
4	MCLENNAN DOROTHY	マクレナン ドロシー	IRL	2150		
	80H	27'52	0 (+1.0)	LJ	2m 92cm	347 (±0.0)
	HJ	0m 96cm	481	JT	11m 56cm	284
	SP	5m 16cm	355		800 3'38"78	371
	200	38'93	312 (-0.1)			

W 6 0 HEPTATHLON (7種競技)

1	LARSSON ASTA VIOLA	ラルソン アスタア ビオラ	SWE	5638		
	80H	14'68	1091 (+2.0)	LJ	3m 94cm	868 (±0.0)
	HJ	1m 17cm	991	JT	23m 16cm	747
	SP	8m 04cm	705		800 3'34"43	493
	200	33'17	743 (+0.8)			
2	KREUZWIENER CHRISTA	クロイツヴィーザー クリシュタ	GER	5307		
	80H	17'58	735 (+2.0)	LJ	4m 11cm	949 (+0.5)
	HJ	1m 20cm	1054	JT	20m 86cm	662
	SP	8m 34cm	736		800 3'35"60	483
	200	34'00	688 (+0.8)			
3	MJELDE GERD	メルデ ジェルト	NOR	4828		
	80H	17'02	800 (+2.0)	LJ	3m 76cm	783 (+0.3)
	HJ	1m 11cm	879	JT	15m 10cm	453
	SP	7m 45cm	643		800 3'11"69	699
	200	35'84	571 (+0.8)			
4	BLAIR COLLEENA	ブレアー コリーナ	NZL	3948		
	80H	16'93	810 (+2.0)	LJ	3m 37cm	609 (+0.7)
	HJ	0m 99cm	655	JT	24m 00cm	777
	SP	6m 84cm	580		800 4'54"02	46
	200	37'57	471 (+0.8)			
5	BROBST LUCY ANNE	ブロブスト ルシー アン	USA	1411		
	80H	25'80	90 (+2.0)	LJ	0m 00cm	0
	HJ	0m 93cm	555	JT	0m 00cm	0
	SP	5m 85cm	478		800 0'00	0
	200	41'24	288 (+0.8)			

W 6 5 HEPTATHLON (7種競技)

1	MCDANIELS LEONORE	ミックダニエル レオノール	USA	4388		
	80H	20'47	628 (+0.5)	LJ	3m 65cm	862 (+1.5)
	HJ	1m 14cm	1119	JT	11m 68cm	393
	SP	5m 95cm	574		800 4'10"13	325
	200	39'15	487 (+0.4)			
2	VALIEN JOHNNY	ベイリアン ジャニー	USA	4097		
	80H	20'26	648 (+1.0)	LJ	3m 21cm	645 (+0.5)
	HJ	0m 99cm	795	JT	10m 50cm	345
	SP	5m 84cm	561		800 3'34"97	590
	200	38'67	513 (+0.4)			
3	MIURA MITSUKO	三浦美津子	JPN	2028		
	80H	32'16	2 (+1.0)	LJ	2m 33cm	274 (+1.8)
	HJ	0m 90cm	621	JT	13m 66cm	475
	SP	5m 49cm	520		800 4'52"63	105
	200	51'99	31 (+0.4)			

W 3 5 10km CROSS-COUNTRY (クロスカントリー)

1	CERONIO MARIETJIE	セロニオ マリエッティエ	RSA	38'15"
2	CASTKA GILLIAN	カストカ ギリアン	HKG	40'49"
3	ZALAKOVICNE KOVACS KLARA	ザラコビスネ コバクス クララ	HUN	41'00"
4	PURVES SHEILA	プルベス シェイラ	HKG	41'23"
5	ADAMS VICTORIA	アダムス ビクトリア	NZL	41'38"
6	TRAVE ANNA MAGRETHE	トラベ アンナ マグレテ	NOR	41'53"
7	HENDRICKX VICKY	ヘンドリックス ビッキー	BEL	43'20"
8	LIPPITT ANNE	リビット アン	GBR	43'59"
9	PATTISELANNO MICHELLE	パティセラノ ミシェリー	SIN	48'52"
10	CAPLAN CORY	カプラン コリー	HKG	49'59"
11	KOJIMA AKEMI	小島あけみ	JPN	50'06"
12	SUZUKI AYAKO	鈴木 綾子	JPN	50'44"
13	HAYASHIDA HIROKO	林田 公子	JPN	51'47"
14	KUROKI HIROKO	黒木 弘子	JPN	52'03"
15	OSHIRO MAYUMI	大城真由美	JPN	52'10"
16	TAWARAZAKO TSUYAKO	徳迫つや子	JPN	52'15"
17	TSUKINO MIEKO	月野美枝子	JPN	52'25"
18	WEBSTER JUDY	ウェブスター ジュディ	AUS	53'02"
19	SHINOHARA KATSUKO	篠原 勝子	JPN	54'46"
20	IKEZAWA KEIKO	池沢 恵子	JPN	57'33"
21	KAWAGOE MASAKO	川越 正子	JPN	57'41"
22	OTSU KYOKO	大津 京子	JPN	58'20"
23	NAGATOMO YOKO	長友 洋子	JPN	1'00'18"
24	OKAMOTO HIDEKO	岡本日出子	JPN	1'00'37"
25	SHIMOMURA MARIKO	下村真利子	JPN	1'01'33"
26	HIGO FUJIKO	肥後富士子	JPN	1'01'41"
27	RI SHOCHIN	李 秀琴	CHN	1'03'30"
28	KORA RIIKO	幸良りい子	JPN	1'04'11"
29	KAWAJIRI KYOKO	川尻 恭子	JPN	1'04'32"
30	HIRATSUKA JUNKO	平塚 淳子	JPN	1'08'40"
31	KAGE YORIKO	鹿毛より子	JPN	1'13'06"

W 4 0 10km CROSS-COUNTRY (クロスカントリー)

1	HIROHAMA YOSHIKO	広浜 良子	JPN	39'18"
2	RANTAKARI HELENA	ランタカリ ヘレナ	FIN	41'16"
3	TOCHIKI MITSURU	梓木みつる	JPN	41'27"
4	HORI TOSHIKO	堀 敏子	JPN	43'16"
5	YAMATO SAYOKO	大和小夜子	JPN	44'12"
6	CHEESMAN JUDITH	チェスマン ユディス	NZL	44'28"
7	NOZOE JUNKO	野添 純子	JPN	45'53"
8	MIDORIKAWA MIEKO	緑川美恵子	JPN	46'52"
9	NOMURA JUNKO	野村 順子	JPN	47'58"
10	SHOJI TAMIYO	庄司タミ代	JPN	48'21"
11	NAKAMICHI TOMOKO	仲道 朋子	JPN	48'38"
12	TAKESUE TOMOYO	武居 友代	JPN	49'54"
13	TAKAHASHI KIYOKO	高橋貴代子	JPN	51'08"
14	TAJIRI SAKIKO	田尻 咲子	JPN	51'15"
15	YOTOTA FUMIKO	豊田 文子	JPN	51'36"
16	MIZUSHIMA CHIEKO	水嶋千恵子	JPN	51'40"
17	YANAGIZAKI MIYUKI	柳崎みゆき	JPN	51'59"
18	OTABARA TOMIKO	大田原富子	JPN	53'32"
19	MATSUZAKI MINEKO	松崎 峰子	JPN	53'34"
20	FRANADA LILIA	フラナダ リリア	HKG	53'38"
21	KONDO YURIKO	近藤百合子	JPN	54'32"
22	KUROKI HITOMI	黒木ひとみ	JPN	54'46"
23	MATSUDA KAZUYO	松田 和代	JPN	55'16"
24	KATSUBE MEGUMI	勝部 恵	JPN	55'30"
25	UTSUNOMIYA HIROKO	宇都宮裕子	JPN	57'00"
26	SAKURAI KYOKO	桜井 京子	JPN	57'29"
27	NAKAGAWA KEIKO	中川 慶子	JPN	58'34"
28	KAI ETSUKO	甲斐 悦子	JPN	58'21"
29	OKUDA EIKO	奥田 栄子	JPN	59'28"
30	NAKAMURA KEIKO	中村 桂子	JPN	59'32"
31	HIRANO CHIKAKO	平野千賀子	JPN	1'01'26"
32	KISHIMOTO YOSHIKO	岸本 佳子	JPN	1'01'35"
33	NAKANISHI MITSUKO	中西 六子	JPN	1'02'00"
34	MARUYAMA YAEKO	丸山八重子	JPN	1'02'47"
35	OSAWA RYOKO	大澤 涼子	JPN	1'04'44"
36	SASAKI YUKO	佐々木優子	JPN	1'04'48"
37	IKEDA TOSHIKO	池田 俊子	JPN	1'06'51"
38	SAKANASHI CHIYOMI	坂梨千代美	JPN	1'06'56"
39	WADA YUKO	和田 裕子	JPN	1'08'34"
40	OGASAWARA ASAKO	小笠原朝子	JPN	1'13'47"
41	MIYAWAKI YOKO	宮崎 洋子	JPN	1'19'39"

28 BYKOVA VALENTINA	バイコハ バレンチナ	RUS	58'57"
29 TAIRA MITSUKO	平良 光子	JPN	59'44"
30 MERA MITSUKO	米良 光子	JPN	59'47"
31 MIGITA REIKO	右田レイ子	JPN	1'00'00"
32 TATEYAMA KEIKO	立山 慶子	JPN	1'00'10"
33 PETERS HELEN	ピーターズ ヘレン	CAN	1'01'39"
34 KUWABARA FUJIE	桑原二千江	JPN	1'01'40"
35 MITCHELL CHARLOTTE	ミッシェル シャルロット	HKG	1'02'52"
36 HAGA TERUYO	芳賀 照代	JPN	1'03'28"
37 HASHIGUCHI RYUKO	橋口 龍子	JPN	1'03'33"
38 NAKAZAKI MACHIKO	中崎真知子	JPN	1'04'32"
39 FUKUMORI NOBUKO	福守 信子	JPN	1'04'52"
40 SATO NORIKO	佐藤 祝子	JPN	1'05'41"
41 HESTEKIN IRENE	ヘステキン アイリーン	USA	1'05'41"
42 TANAKA ETSUKO	田中 悦子	JPN	1'05'48"
43 NILSSON KERSTIN	ニルソン ケルシュティン	SWE	1'06'30"
44 NAKASHIMA YASUKO	中島 康子	JPN	1'06'45"
45 TAKAHASHI EMIKO	高橋恵美子	JPN	1'08'15"
46 HISAZUMI RIKUKO	久澄 隆子	JPN	1'09'36"
47 NAKAMURA KEIKO	中村 圭子	JPN	1'09'36"
48 GUERREIRO E CASTRO M GLORIA	ゲレイロ エカスト グローリア	BRA	1'10'08"
49 KAI MORIKO	甲斐モリ子	JPN	1'12'16"
50 NILSSON SONJA GUDRUN	ニルソン ソンジャ グードラン	SWE	1'13'06"
51 MURAKAMI CHIYOKO	村上千代子	JPN	1'13'14"
52 HAMADA MIDORI	浜田 緑	JPN	1'20'07"
53 TERAOKA KEIKO	寺岡華衣子	JPN	1'20'41"
54 YAMAYOSHI HIROKO	山吉ヒロ子	JPN	1'35'02"
55 ISHIZUKA CHIZUKO	石塚千津子	JPN	1'41'34"

W 5 5 10km CROSS-COUNTRY (クロスカントリー)

1 SEVERINKANGAS ASTA	セベリンカンガス アスタ	FIN	45'39"
2 ISHIGAMI MIYO	石上 みよ	JPN	46'10"
3 KUEPPER HANNELORE	クェッパ ハンネローレ	GER	46'51"
4 SODERSTROM ELSA EVELINA	ソーダーストローム エルザエベリナ	SWE	50'15"
5 KAWAKAMI TAMAKO	川上 玉子	JPN	54'45"
6 KARUBE HIROKO	苅部 裕子	JPN	55'23"
7 YAMAMOTO TAKAE	山本タカエ	JPN	57'22"
8 NILSSON SIGNZ ASTRID	ニルソン シンズ アストリッド	SWE	58'18"
9 FRASER LYNN	フレイザー リン	NZL	58'55"
10 YAMADA SACHIKO	山田 幸子	JPN	58'58"
11 OKUMURA AYAKO	奥村 綾子	JPN	59'25"
12 SHIMIZU ASAMI	清水 朝美	JPN	1'00'10"
13 OKANO NATSUMI	岡野なつみ	JPN	1'00'50"
14 CHIKAMA HIROMI	近間 裕美	JPN	1'02'02"
15 NOMURA SAYOKO	野村時代子	JPN	1'02'22"
16 SAKAMOTO CHIGUSA	坂本 千草	JPN	1'04'04"
17 NAKAGAKI MATSUE	中垣マツエ	JPN	1'04'49"
18 ANAMI YASUKO	阿南 裕子	JPN	1'09'07"
19 HARADA MASAKO	原田マサ子	JPN	1'09'43"
20 KAWAMURA KAYOKO	川村佳世子	JPN	1'10'11"
21 YOSHIDA HARUKO	吉田 治子	JPN	1'10'33"
22 GUTIERRES DOLORES	グティエレス ドローレス	MEX	1'11'33"
23 RAVENSCROFT MOLLIE	レイバンスクロフト モリー	GBR	1'17'37"

W 6 0 10km CROSS-COUNTRY (クロスカントリー)

1 SHIMAZAKI MASAKO	島崎 方子	JPN	49'21"
2 TANAKA TOSHIKO	田中 敏子	JPN	51'09"
3 OKAMOTO TEIKO	岡本 禎子	JPN	53'36"
4 STUBBINGS JOAN	スタブビングス ジョーン	HKG	56'10"
5 ANDERSON RUTH	アンダーソン ルース	USA	59'07"
6 HJERTHOLM AUD	イエルソレム アウド	NOR	1'00'19"
7 SUNOVA LUDMILA	スノヴァ ルドミラ	SVK	1'01'14"
8 SEKIMOTO MITSU	関本 ミツ	JPN	1'03'55"
9 BARRIENTOS AMELIA	バリエンテス アメリカ	CHI	1'05'27"
10 KUDO IKUKO	工藤 郁子	JPN	1'07'01"
11 NAGATOMO SHIORI	長友シオリ	JPN	1'07'54"
12 KOMATSU YASUKO	小松 安子	JPN	1'09'35"
13 FEASTER JEANNE	フェスター ジーナ	USA	1'13'39"
14 TAKAHASHI MINEKO	高橋みね子	JPN	1'23'04"

W 6 5 10km CROSS-COUNTRY (クロスカントリー)

1 ROSS JOSELYN	ロス ジョスリン	GBR	49'25"
2 GELDENHUYS JANE	ゲルデンハウス ジェーン	RSA	54'25"
3 VOCOS JOSEFA	ボコス ジョセファ	ARG	55'49"
4 DAHINDEN MARIANN	ダヒンデン マリアン	SUI	57'59"
5 BRECHERLEH DORLY	ブレッケルレヒ ドーリー	CAN	1'00'11"

6 SATO TOSHIKO	佐藤十四子	JPN	1'02'49"
7 RUSSELL DAWN	ラッセル ダーン	USA	1'08'05"
8 BARKER ANNIE	バーカー アニー	USA	1'09'23"
9 NILSSON INGRID SOFIA	ニルソンイングリッド ソフィア	SWE	1'18'31"
10 BAKER ELIZABETH E.	ベイカー エリザベス	USA	1'22'14"
11 SUZUKI KIMI	鈴木 キミ	JPN	1'22'17"

W 7 0 10km CROSS-COUNTRY (クロスカントリー)

1 HANAKOVA MARIE	ハナコバ マリエ	TCH	1'02'50"
2 IMAZU FUSAE	今津 房枝	JPN	1'07'26"
3 OTSUKI CHITOSE	大槻 千歳	JPN	1'08'23"
4 FALKE ELFRIEDE	ファルケ エルフリーデ	GER	1'11'50"
5 KAZDAN JUDITH	カズダン ジュティス	CAN	1'22'42"

W 7 5 10km CROSS-COUNTRY (クロスカントリー)

1 JUREIDINI ALTHEA	ジュラディニ アルシア	USA	1'19'39"
2 NYBERG SIGRID MARGARETHA	ヌベグシグリッドマルガレータ	SWE	1'26'38"

W 3 5 10km ROAD WALK (道路競歩)

1 SUTO NORIKO	須藤 則子	JPN	55'30"
2 M'GUIGAN WILMA	マグウィガン ウィルマ	RSA	56'28"
3 FINCH KATHY	フィンチ キャシー	USA	59'44"
4 TUST EDITH	ツスト エディット	GER	1'03'56"
5 LEIKER LORRIE	レイカー ローリー	USA	1'05'50"
6 MEGURO SUMIE	目黒 澄江	JPN	1'06'13"

W 4 0 10km ROAD WALK (道路競歩)

1 MCDONALD HEATHER	マクドナルド ヒーザー	AUS	51'38"
2 WOODWARD KATHY	ウッドワード カティ	AUS	56'15"
3 BRIZ RODRIGUEZ MARIA JOSE	ブリズロドリゲス マリアホセ	ESP	58'17"
4 STEPHENSON RAELENE	シュテファンソン ラリネ	NZL	59'18"
5 HOOPER HELEN	フーパー ヘレン	CAN	1'03'56"
6 KINCAIDE CHERYL	キンカイド シェリル	USA	1'05'55"

W 4 5 10km ROAD WALK (道路競歩)

1 BONNET JACQUELINE	ボネ ジャクリーン	FRA	54'12"
2 SEDLAK VIISHA	セドラック ビーシャ	USA	56'31"
3 KELLY CELIA	ケリー セリア	AUS	58'20"
4 CHUTE MARILYN	シュート マリリン	CAN	59'52"
5 STEIGERWALT JOLENE	スタイガーワルト ジョリー	USA	1'00'14"
6 FRABLE KATHLEEN	フレブル キャスリーン	USA	1'01'52"
7 ULLRICH MARGRET	ウルリッヒ マルグレート	GER	1'05'36"
8 ROSMANIZAR ROS	ロスマニザール ロス	INA	1'06'52"
9 LORENZ ERIKA	ローレンツ エリカ	GER	1'10'56"
10 PHILLIPS PAMELA	フィリップス パメラ	GBR	1'11'38"
11 PESAK OROH DIANA	ペサク オロー ダイアナ	INA	1'12'04"
12 LAU FUNG LING	ラオ フンリン	HKG	1'12'29"
13 CARMINES KATHRYN	カーミンズ キャスリン	USA	1'14'59"
14 EBREO EDITH	エブルジョエティス	HKG	1'15'44"
15 NASH CAROLYN	ナッシュ キャロリン	USA	1'16'01"
16 KATAOKA AKIKO	片岡 幸子	JPN	1'16'33"
17 HIROI CHIYOKO	廣井知代子	JPN	1'29'45"
18 MATSUMOTO YOSHIKO	松本ヨシ子	JPN	1'31'07"
19 HIDAKA JUNKO	日高 順子	JPN	1'37'35"

W 5 0 10km ROAD WALK (道路競歩)

1 SEILER WALTRAUD	ザイラー ヴェルトラウト	GER	54'47"
2 OSBORN LEE	オズボーン リー	AUS	58'56"

3 NAGATE MASAKO	長手 雅子	JPN	1'00'28"
4 MAY WIN	メイ ウィン	AUS	1'00'37"
5 GORMAN MARGARET MARY	ゴーマン マーガレットメリー	AUS	1'00'44"
6 HOERNECKE-GIL MARINA	ホーネッケ ヒル マリーナ	ESP	1'00'54"
7 GOYENECHÉ CELINE	グワネッシュ セリン	FRA	1'01'38"
8 MILDON JUDY	ミルドン ジューディー	NZL	1'14'34"
9 STORTO ANA ELBA	ストルト アナ エルバ	ARG	1'18'40"
10 YUGE SACHIKO	ユゲ 幸子	JPN	1'22'34"

W 5 5 10km ROAD WALK (道路競歩)

1 LAVECK BEVERLY	ラベック ベバリィ	USA	58'37"
2 LECLERC DENISE	ルクレール デニーズ	FRA	1'04'10"
3 NYMAN HILDA	ナイマン ヒルダ	GBR	1'05'10"
4 SUTHERLAND JOAN	サザランド ジョーン	CAN	1'06'47"
5 V. SEETHALAKSHMI	セエタラクシュミ	IND	1'08'25"
6 SHIMABUKURO TAEKO	シマブクロ タエコ	BRA	1'19'13"
7 SATO RYOKO	佐藤 玲子	JPN	1'26'36"

W 6 0 10km ROAD WALK (道路競歩)

1 PROVOST JUNE-MARIE	プロヴオスト ジュン マリー	CAN	1'00'53"
2 SCHROEDER GERDA	シュレーダー ゲルダ	GER	1'10'24"
3 ALOMAINE-HECQ IRENE	アロメイン エック イレーヌ	BEL	1'10'49"
4 MOREMEN GRACE	モーメン グレース	USA	1'19'10"
5 MATSUMURA YOKO	松村 洋子	JPN	1'20'20"

W 6 5 10km ROAD WALK (道路競歩)

1 GORDON MIRIAM	ゴードン ミリアム	USA	1'05'28"
2 NESLEY PATRICIA	ネスリー パトリシア	USA	1'06'48"
3 MEYER OLGA	メイヤー オルガ	GER	1'06'52"
4 VILLET ANNA HELENA	ヴィレット アンナ ヘレナ	RSA	1'09'17"
5 SKARSVAG KIRSTEN LIEN	スカルスバグ クリストリン	NOR	1'09'34"
6 BEERS JOANN	ビアース ジョアン	USA	1'09'34"
7 SCOTT RENEE	スコット リニー	GBR	1'11'09"
8 HUTCHINSON MAVIS	ハッチンソン メイビス	RSA	1'12'06"
9 ROWLAND JOAN	ローランド ジョーン	USA	1'12'32"
10 BARKER ANNIE	バーカー アニー	USA	1'12'55"
11 MOOSER AGATHE	モーゼル アガテ	GER	1'17'11"
12 TSUJITANI FUMIKO	辻谷フミ子	JPN	1'23'55"
13 THE KURNIATI	テ クルニアティ	INA	1'33'47"
14 ROMERO ISABEL	ロメロ イサベル	ARG	1'36'09"

W 7 0 10km ROAD WALK (道路競歩)

1 VAN SANDT RUTH PAULINE	バンサント ルース パーリーン	USA	1'16'15"
2 THOMPSON QUEENIE	トンプソン クィニー	USA	1'16'16"
3 RICE MARY	ライス メアリー	USA	1'25'06"
4 THIARAUF ELSEBETH	ティエラオフ エルズベート	GER	1'26'46"

W 7 5 10km ROAD WALK (道路競歩)

1 TIBBLING BRITTA ELVIRA	ティブリング ブリッタエルビラ	SWE	1'07'46"
2 NYBERG SIGRID MARGARETHA	ヌベグシグリッドマルガレータ	SWE	1'16'13"
3 JUREIDINI ALTHEA	ジュラディニ アルシア	USA	1'19'16"

W 8 0 10km ROAD WALK (道路競歩)

1 VEDEMO NORA	ベデモ ノーラ	SWE	1'19'33"
---------------	---------	-----	----------

W 3 5 MARATHON (マラソン)

1 KUROSAKI SHINOBU	黒崎しのぶ	JPN	2'58'24"
2 MURASAWA NOBUE	村澤 信枝	JPN	3'07'16"
3 MORI NAOKO	森 直子	JPN	3'09'03"
4 SAKAMOTO AKIKO	坂本 明子	JPN	3'09'29"
5 RUPERT KIM	ルパート キム	USA	3'11'35"
6 SETOGUCHI SACHIKO	瀬戸口幸子	JPN	3'11'56"
7 IKEUCHI EMIKO	池内恵美子	JPN	3'12'36"
8 TAKEDA YURI	竹田 由利	JPN	3'14'42"
9 NAKAI KIYOMI	中井 清美	JPN	3'21'33"
10 TANAKA MASUMI	田中 真澄	JPN	3'22'29"
11 KAWASAKI MASUMI	川崎 眞澄	JPN	3'23'24"
12 HASHIMOTO MIEKO	橋本美恵子	JPN	3'29'18"
13 PATTISELANNO MICHELLE	パティセランノ ミシェル	SIN	3'30'27"
14 MORIMURA YASUKO	森村 康子	JPN	3'31'04"
15 FURUKAWA FUJIE	古川不二江	JPN	3'35'31"
16 OMURA HARUMI	大村 春美	JPN	3'38'22"
17 KOSAKI FUMI	小崎 富美	JPN	3'38'34"
18 NAKAYASU FUMIE	中安 文恵	JPN	3'38'39"
19 KAMURA MASAE	加村 雅柄	JPN	3'37'00"
20 UKITA HIROMI	浮田 弘美	JPN	3'40'33"
21 YAMAMOTO MASAKO	山本 昌子	JPN	3'43'47"
22 IMANAKA KEIKO	今中 恵子	JPN	3'44'59"
23 MIYAKE MASUMI	三宅真寿美	JPN	3'45'10"
24 KOGA SATOKO	古賀 里子	JPN	3'46'13"
25 TSUJIHARA FUMIKO	辻原二美子	JPN	3'47'00"
26 SUZUKI AYAKO	鈴木 綾子	JPN	3'47'17"
27 YAMANAKA SEIKO	山中 成子	JPN	3'49'22"
28 KOYAMA EMI	小山 恵美	JPN	3'53'49"
29 SAKAI KIMIKO	酒井 公子	JPN	3'55'08"
30 NAKAMURA TAKAKO	中村 孝子	JPN	3'55'48"
31 NAKANO MICHIO	中野美千代	JPN	3'56'21"
32 KIRIYAMA MASAKO	桐山 昌子	JPN	3'56'32"
33 SATO HIROYO	佐藤 浩代	JPN	3'58'51"
34 KAWAMURA SETSUKO	河村 節子	JPN	4'00'33"
35 TSUYUSAKI EIKO	露崎 栄子	JPN	4'00'59"
36 OSHIRO MAYUMI	大城真由美	JPN	4'02'25"
37 ISHIDA FUMIYO	石田富美代	JPN	4'04'56"
38 HATTRI ETSUKO	服部 悦子	JPN	4'05'17"
39 YOSHIZUMI YUKO	吉住 祐子	JPN	4'06'02"
40 NAGAI RYOKO	永井 亮子	JPN	4'06'41"
41 KUROKAWA KAZUKO	黒川 和子	JPN	4'07'15"
42 MISHIMA SANAE	三島 早苗	JPN	4'07'21"
43 TAKAHASHI MICHIKO	高橋美智子	JPN	4'10'11"
44 MUKAEKUBO SACHIKO	向窪 幸子	JPN	4'10'46"
45 TAKEMOTO MISAKO	武本美佐子	KOR	4'10'50"
46 HOSOKAWA MICHIKO	細川美智子	JPN	4'11'18"
47 HIGASHIMURA FUMIKO	東村 文子	JPN	4'15'56"
48 TAKAHASHI SETSUKO	高橋 節子	JPN	4'16'07"
49 SHIMABUKURO NAOKO	島袋 尚子	JPN	4'19'41"
50 TAMAKI SHINOBU	玉城 忍	JPN	4'21'46"
51 YAMAMOTO YOSHIE	山本よしえ	JPN	4'22'07"
52 KIDO SHIORI	城戸しおり	JPN	4'23'20"
53 SHIRA! YUKO	白井 裕子	JPN	4'24'28"
54 NAKAO MAYUMI	中尾 真弓	JPN	4'26'25"
55 MATSUFUJI YUKIE	松藤ゆきえ	JPN	4'26'51"
56 KAWAKUBO ETSUKO	川窪 悦子	JPN	4'28'18"
57 SAKAMOTO TSUYOKO	坂本 剛子	JPN	4'28'30"
58 TAKAHASHI NORIKO	高橋 典子	JPN	4'28'42"
59 TSUTSUI HIROKO	筒井 博子	JPN	4'29'32"
60 OTSUKA SHIORI	大塚しおり	JPN	4'31'12"
61 OGATA MICHIO	緒方美智代	JPN	4'31'27"
62 TAWARAZAKO TSUYAKO	徳迫つや子	JPN	4'31'32"
63 ONIZUKA MAKI	鬼塚 万亀	JPN	4'32'02"
64 NAKATSURU TOMOYO	中津智智代	JPN	4'32'45"
65 ASANABE YOKO	朝鍋 陽子	JPN	4'33'27"
66 YAMASAKI HIROYO	山崎 裕代	JPN	4'37'15"
67 DAIKYUJI JUNKO	大休寺順子	JPN	4'37'54"
68 KUSUMOTO KATSUYO	楠本 勝代	JPN	4'38'11"
69 SHINOHARA KATSUKO	篠原 勝子	JPN	4'41'07"
70 MIDO HATSUNE	御堂 初音	JPN	4'41'27"
71 SHINOZAKI MICHIKO	篠崎美智子	JPN	4'43'41"
72 HARADA NAOKO	原田 尚子	JPN	4'45'19"
73 MAGORI REIKO	馬郡 玲子	JPN	4'

90 FUJITA TOMOKO	藤田 知子	JPN 5 ⁰ 14'18"
91 KAWASAKI KIMIKO	川崎 公子	JPN 5 ⁰ 17'43"
92 KIYOKAWA NOBUKO	清川 信子	JPN 5 ⁰ 19'19"
93 FURUKI HARUMI	古木 春美	JPN 5 ⁰ 32'38"
94 MATSUMURA TOSHIKO	松村とし子	JPN 5 ⁰ 33'03"
95 GIMA EMIKO	儀間恵美子	JPN 5 ⁰ 39'27"
96 KANEKO YUKO	金子 裕子	JPN 5 ⁰ 41'25"
97 TAKEMURA RIEKO	武村理恵子	JPN 5 ⁰ 44'21"
98 YAMAMOTO TOKUE	山本 得恵	JPN 5 ⁰ 47'26"
99 TOKASHIKI MACHIKO	渡嘉敷マチ子	JPN 6 ⁰ 06'28"
100 OKAZAKI YUKIKO	岡崎由紀子	JPN 6 ⁰ 13'11"
101 IMAFUKU MARIKO	今福真里子	JPN 6 ⁰ 19'00"
102 SEKI YUKARI	関 由香里	JPN 6 ⁰ 20'01"
103 TSUGAWA RITSUKO	津川里津子	JPN 6 ⁰ 20'54"
104 SAIGA HIROKO	齋賀ひろ子	JPN 6 ⁰ 32'55"
105 TAKAESU SHIGEMI	高江洲茂美	JPN 6 ⁰ 38'22"

W40 MARATHON (マラソン)

1 SATO TAKIKO	佐藤多起子	JPN 3 ⁰ 11'48"
2 YOGI SACHIKO	与儀 幸子	JPN 3 ⁰ 11'57"
3 HIRATA KUNIKO	平田 邦子	JPN 3 ⁰ 13'05"
4 YANO HIROKO	矢野 寛子	JPN 3 ⁰ 15'50"
5 MURAKAMI MICHIO	村上三千代	JPN 3 ⁰ 16'50"
6 KAMAMOTO TOMOKO	金本 朋子	JPN 3 ⁰ 18'26"
7 NISHIHARA SEIKO	西原 盛子	JPN 3 ⁰ 18'52"
8 NISHIMURA FUSANO	西村 房野	JPN 3 ⁰ 21'06"
9 KITAMURA MICHIO	北村美智代	JPN 3 ⁰ 25'37"
10 NOZOE JUNKO	野添 純子	JPN 3 ⁰ 28'26"
11 SUZUKI KYOKO	鈴木 享子	JPN 3 ⁰ 30'50"
12 TAKASHIMA MIDORI	高島美登里	JPN 3 ⁰ 33'48"
13 KANETSUKA JUNKO	金塚 順子	JPN 3 ⁰ 34'03"
14 YAMAJI ETSUKO	山地 悦子	JPN 3 ⁰ 34'30"
15 YUKAWA SHIGEMI	湯川 慈美	JPN 3 ⁰ 35'14"
16 IHARA KEIKO	伊原 恵子	JPN 3 ⁰ 36'23"
17 KUBOYAMA TAEKO	久保山多恵子	JPN 3 ⁰ 38'28"
18 KAWANABE MIWAKO	川辺美和子	JPN 3 ⁰ 39'05"
19 SHIGEMATSU KYOKO	重松 京子	JPN 3 ⁰ 41'58"
20 MIYAMOTO IKUKO	宮本 幾子	JPN 3 ⁰ 42'56"
21 OZO KAZUYO	王蔵 和代	JPN 3 ⁰ 43'18"
22 OCHI HARUMI	越智 晴美	JPN 3 ⁰ 43'25"
23 ITO REIKO	伊藤 礼子	JPN 3 ⁰ 44'12"
24 IKEDA KAYOKO	池田加代子	JPN 3 ⁰ 44'33"
25 TAMURA FUMIKO	田村ふみ子	JPN 3 ⁰ 45'46"
26 NAVEA MIRTA SUSANA	ナベア ミルタ スサナ	ARG 3 ⁰ 47'34"
27 KAWAI TOSHIE	河合 敏恵	JPN 3 ⁰ 48'03"
28 ISHIDA MIEKO	石田美恵子	JPN 3 ⁰ 48'55"
29 YAMADA CHIZUKO	山田千津子	JPN 3 ⁰ 48'57"
30 TANAKA SETSUKO	田中 節子	JPN 3 ⁰ 49'02"
31 FUKAGAWA AKIKO	深川 明子	JPN 3 ⁰ 49'58"
32 NISHIDE KYOKO	西出 恭子	JPN 3 ⁰ 49'59"
33 SHIMABUKURO KATSUKO	島袋 藤子	JPN 3 ⁰ 52'05"
34 ONO MIEKO	雄野美恵子	JPN 3 ⁰ 53'19"
35 OKITA NOBUKO	沖田 信子	JPN 3 ⁰ 55'06"
36 CHIKAMORI CHISA	近森 ちさ	JPN 3 ⁰ 55'51"
37 HAYASHI RITSUKO	林 律子	JPN 3 ⁰ 56'01"
38 SAKAI KAZUKO	酒井 和子	JPN 3 ⁰ 56'06"
39 TOYODA MITSUYO	豊田 光代	JPN 3 ⁰ 56'10"
40 YAZAWA MIYOKO	矢沢美代子	JPN 3 ⁰ 56'11"
41 ATO YUKO	阿登 裕子	JPN 3 ⁰ 56'31"
42 YOKOYAMA MIYOE	横山美代子	JPN 3 ⁰ 57'15"
43 HONNATTE MALA	ホンナッテイ マラ	IND 3 ⁰ 57'32"
44 HEMMI MIYAKO	逸見 都	JPN 3 ⁰ 58'03"
45 TSUKAMOTO SHIZUKO	塚本しず子	JPN 3 ⁰ 58'07"
46 HASHIMOTO SACHIKO	橋本 幸子	JPN 3 ⁰ 58'48"
47 SHIZAWA YUKO	始澤 裕子	JPN 3 ⁰ 58'52"
48 YOSHIDA MICHIKO	吉田美知子	JPN 3 ⁰ 59'23"
49 ABE YASUKO	安部 康子	JPN 4 ⁰ 00'00"
50 HARA MIDORI	原 緑	JPN 4 ⁰ 00'39"
51 YAMANAKA MATSUKO	山中 松子	JPN 4 ⁰ 01'47"
52 TAKADA JUNKO	高田 順子	JPN 4 ⁰ 01'50"
53 FUKUI KEIKO	福井 桂子	JPN 4 ⁰ 02'41"
54 FUKUYAMA MIYOKO	福山美代子	JPN 4 ⁰ 04'01"
55 YAMAGUCHI SETSUYO	山口 節代	JPN 4 ⁰ 04'35"
56 NIWAYAMA MITSUKO	庭山みつ子	JPN 4 ⁰ 04'58"
57 SOMA MATSUKO	相馬まつ子	JPN 4 ⁰ 05'04"
58 OTABARA TOMIKO	大田原富子	JPN 4 ⁰ 07'32"
59 NAKAE NORIKO	中江 憲子	JPN 4 ⁰ 08'31"
60 INAYOSHI MIHOKO	稲吉美穂子	JPN 4 ⁰ 11'04"
61 KAWABATA SETSUKO	川端 節子	JPN 4 ⁰ 11'25"
62 INAGAKI FUSAKO	稲垣 房子	JPN 4 ⁰ 11'43"
63 KOBAYASHI ETSUKO	小林恵津子	JPN 4 ⁰ 13'13"
64 SATSUSA RIEKO	佐々梨枝子	JPN 4 ⁰ 14'37"
65 TAKESHIMA HISAKO	竹嶋 久子	JPN 4 ⁰ 14'55"
66 MORIYAMA MIKIKO	森山美喜子	JPN 4 ⁰ 15'06"
67 UEZONO KYOKO	上園 京子	JPN 4 ⁰ 15'17"
68 MINETOMO HARUYO	峯友 晴代	JPN 4 ⁰ 15'41"
69 SEI EIKO	清 栄子	JPN 4 ⁰ 15'53"
70 NAKAMURA YUKIKO	中村 幸子	JPN 4 ⁰ 17'50"

71 YAMAGUCHI YUKIKO	山口由紀子	JPN 4 ⁰ 18'07"
72 TACHIBANA SEIKO	橘 成子	JPN 4 ⁰ 19'18"
73 KANZAKI MUTSUMI	官崎みつみ	JPN 4 ⁰ 19'39"
74 SAKAMOTO KEIKO	坂本 敬子	JPN 4 ⁰ 19'41"
75 TAKEUCHI TOSHIKO	竹内 敏江	JPN 4 ⁰ 20'29"
76 TOBITA HIROKO	飛田 廣子	JPN 4 ⁰ 20'29"
77 YAMAKAGE MIYUKI	山景 深雪	JPN 4 ⁰ 20'58"
78 TAMIMOTO HIROKO	民本 弘子	JPN 4 ⁰ 22'57"
79 SOMEYURA ETSUKO	染村 悦子	JPN 4 ⁰ 24'23"
80 NAKANISHI KAYOKO	中西香世子	JPN 4 ⁰ 24'32"
81 KUNIYOSHI TOMIKO	国吉 富子	JPN 4 ⁰ 24'39"
82 KIRITOSHI SUZUMI	切通 涼子	JPN 4 ⁰ 25'04"
83 KIDA CHIZUKO	木田千鶴子	JPN 4 ⁰ 25'24"
84 YAMAMOTO YURIKO	山本由里子	JPN 4 ⁰ 25'25"
85 FRANADA LILIA	フラナダ リリア	HKG 4 ⁰ 25'30"
86 KURIBAYASHI SUMIKO	栗林寿美子	JPN 4 ⁰ 27'15"
87 TAKAO KUNIKO	高尾 邦子	JPN 4 ⁰ 28'31"
88 YOSHIOKA NORIKO	吉岡 紀子	JPN 4 ⁰ 28'44"
89 NISHI SAYOKO	西 さよ子	JPN 4 ⁰ 28'55"
90 TANAKA SHIGEKO	田中 茂子	JPN 4 ⁰ 29'00"
91 ZAITSU KYOKO	財津 京子	JPN 4 ⁰ 29'34"
92 ARIMITSU KEIKO	有光 恵子	JPN 4 ⁰ 29'36"
93 KOBAYASHI TOMIKO	小林 吉子	JPN 4 ⁰ 31'08"
94 SHIMADA REIKO	島田 礼子	JPN 4 ⁰ 31'31"
95 KOTAKA SAWANO	神鷹さわの	JPN 4 ⁰ 31'55"
96 ARAKI SATSUKI	荒木さつき	JPN 4 ⁰ 33'49"
97 IWAI HISAKO	岩井 久子	JPN 4 ⁰ 34'05"
98 HIGASHIHARA KINUYO	東原 絹代	JPN 4 ⁰ 34'26"
99 YAMAGUCHI HIROKO	山口ひろ子	JPN 4 ⁰ 34'58"
100 YAMAUCHI SACHIKO	山内 幸子	JPN 4 ⁰ 35'54"
101 YAKABI MISAKO	屋嘉比ミサ子	JPN 4 ⁰ 36'15"
102 NISHIKUBO ERIKO	西窪えり子	JPN 4 ⁰ 36'37"
103 OTAKARA MIEKO	大宝美恵子	JPN 4 ⁰ 36'51"
104 TASAKI HARUKO	田崎 春子	JPN 4 ⁰ 37'18"
105 SUGIYAMA JUNKO	杉山 純子	JPN 4 ⁰ 37'40"
106 IWAI ATSUKO	岩井 厚子	JPN 4 ⁰ 37'42"
107 KIMURA TERUMI	木村 輝美	JPN 4 ⁰ 37'53"
108 TOKUHASHI TOMOKO	徳橋 智子	JPN 4 ⁰ 39'56"
109 ICHIGAHARA MASAKO	市河原雅子	JPN 4 ⁰ 40'39"
110 ARAI IKU	荒井 いく	JPN 4 ⁰ 40'56"
111 INOUE MIWAKO	井上みわ子	JPN 4 ⁰ 41'11"
112 SAITO SUZUKO	斎藤 鈴子	JPN 4 ⁰ 41'16"
113 NARITA MASAKO	成田 政子	JPN 4 ⁰ 42'13"
114 ARIKI SACHIKO	有木 幸子	JPN 4 ⁰ 43'36"
115 HAYASHI MACHIKO	林 まち子	JPN 4 ⁰ 44'17"
116 TAKAZAWA MIDORI	高沢みどり	JPN 4 ⁰ 44'23"
117 MATSUMOTO TAKIKO	松本多貴子	JPN 4 ⁰ 44'26"
118 TANAKA HARUMI	田中 春美	JPN 4 ⁰ 44'32"
119 YAMAKAWA AKIKO	山川 章子	JPN 4 ⁰ 44'53"
120 SATO YOSHIMI	佐藤 芳美	JPN 4 ⁰ 45'48"
121 MIGITA YOSHIKO	右田よし子	JPN 4 ⁰ 45'52"
122 KUSUYAMA HISAKO	楠山 尚子	JPN 4 ⁰ 45'53"
123 YAMASHITA AKEMI	山下 明美	JPN 4 ⁰ 46'13"
124 KANAZASHI MICHIKO	金指美知子	JPN 4 ⁰ 46'18"
125 NAKAMURA SACHIO	中村 幸代	JPN 4 ⁰ 48'03"
126 IGA CHIEKO	伊賀千恵子	JPN 4 ⁰ 48'26"
127 TAKEUCHI YOSHIKO	竹内 良子	JPN 4 ⁰ 49'08"
128 NAKASHIMA EIKO	中島 栄子	JPN 4 ⁰ 51'01"
129 MAYUMI KYOKO	真弓 京子	JPN 4 ⁰ 51'11"
130 ONOYAMA SHIZUKA	小野山志津香	JPN 4 ⁰ 52'24"
131 MIYASHITA KYOKO	宮下 恭子	JPN 4 ⁰ 52'32"
132 SATAKE TAKIKO	佐々木 幸子	JPN 4 ⁰ 54'04"
133 KANEKAWA YOSHIKO	金川 淑子	JPN 4 ⁰ 57'40"
134 KONDO KEIKO	近藤 恵子	JPN 4 ⁰ 57'48"
135 MURASE ATSUKO	村瀬 充子	JPN 4 ⁰ 57'53"
136 NOGURO MIEKO	野黒美枝子	JPN 4 ⁰ 58'04"
137 KOKETSU YUMIKO	糸織由美子	JPN 4 ⁰ 58'29"
138 YOSHIDA HIROMI	吉田 博美	JPN 4 ⁰ 58'39"
139 KIKUCHI TAKAKO	菊池 孝子	JPN 4 ⁰ 58'46"
140 OSADA MASAKO	大塚 正子	JPN 4 ⁰ 59'02"
141 IKEDA REIKO	池田 玲子	JPN 5 ⁰ 00'04"
142 KARIYA TAKAKO	狩谷 貴子	JPN 5 ⁰ 00'44"
143 HANAMURA YOSHIKO	花村 薫子	JPN 5 ⁰ 01'01"
144 KAGEYAMA MARIKO	影山満里子	JPN 5 ⁰ 01'17"
145 MATSUSHITA MIKIKO	松下美喜子	JPN 5 ⁰ 01'52"
146 YAMAZAKI SANAE	山崎 早苗	JPN 5 ⁰ 02'12"
147 SUMINO YUKO	角野 裕子	JPN 5 ⁰ 02'55"
148 KAWAZOE KAZUKO	川副 和子	JPN 5 ⁰ 03'35"
149 YOSHIDA NORIKO	吉田 典子	JPN 5 ⁰ 04'02"
150 KIDO HARUMI	城戸 晴美	JPN 5 ⁰ 04'07"
151 MIZUHARA KAZUKO	水原 和子	JPN 5 ⁰ 04'45"
152 UCHIYAMA YOSHIKO	内山よし子	JPN 5 ⁰ 05'38"
153 MIYATA SHUNKO	宮田 俊子	JPN 5 ⁰ 06'34"
154 UEMURA HIROKO	上村 廣子	JPN 5 ⁰ 06'48"
155 NODA KUMIKO	野田くみ子	JPN 5 ⁰ 07'43"
156 HANASAKI YUMIKO	浜崎由美子	JPN 5 ⁰ 08'09"
157 TOBARU TAEKO	桃原 妙子	JPN 5 ⁰ 08'37"
158 MATSUI JUNKO	松井 淳子	JPN 5 ⁰ 10'36"
159 YANAI MAMIKO	梁井真美子	JPN 5 ⁰ 10'44"
160 HATO MINEKO	羽藤みね子	JPN 5 ⁰ 11'13"
161 KAWAZOE SUMIKO	川添すみ子	JPN 5 ⁰ 11'14"
162 GOTO KEIKO	後藤 景子	JPN 5 ⁰ 11'40"
163 TAKAHASHI YOSHIKO	高橋 佳子	JPN 5 ⁰ 11'52"
164 NAKANISHI MUTSUMI	中西 佳子	JPN 5 ⁰ 12'40"

W45 MARATHON (マラソン)

1 HIROSAWA REIKO	広沢 玲子	JPN 3 ⁰ 02'32"
2 OKURA SETSUKO	大倉 節子	JPN 3 ⁰ 12'13"
3 UCHIMURA KIYOKO	内村 清子	JPN 3 ⁰ 14'27"
4 SHIBATA HARUKO	柴田 春子	JPN 3 ⁰ 16'09"
5 ONO SETSUKO	小野 節子	JPN 3 ⁰ 20'47"
6 E LA PUERTA MANGE SOFIA	テラプエルタ マンヘソフィア	MEX 3 ⁰ 27'19"
7 KAMURO MICHIKO	禿 美智子	JPN 3 ⁰ 27'33"
8 KUMAGAI MITSUE	熊谷 充恵	JPN 3 ⁰ 28'04"
9 SUGIMOTO MITSUKO	杉本美津子	JPN 3 ⁰ 28'59"
10 YOSHIMURA YUMIKO	吉村由美子	JPN 3 ⁰ 29'27"
11 MURATA ATSUKO	村田 厚子	JPN 3 ⁰ 31'59"
12 ICHIKAWA KINUKO	市川 絹子	JPN 3 ⁰ 32'48"
13 ASHIO CHIE	蘆尾 千恵	JPN 3 ⁰ 32'49"
14 KAWASAKI TOSHIE	川崎 敏枝	JPN 3 ⁰ 33'16"
15 TANIGUCHI KAYOKO	谷口加代子	JPN 3 ⁰ 36'05"
16 ISHII KAYO	石井 佳代	JPN 3 ⁰ 37'13"
17 SATO JUNKO	佐藤 順子	JPN 3 ⁰ 37'30"
18 SCHAEFFLER ROSWITHA	シェッフルー ロスウィッタ	GER 3 ⁰ 40'22"
19 MARUOKA KEIKO	丸岡 啓子	JPN 3 ⁰ 41'20"
20 TAKEICHI AKIKO	武市 明子	JPN 3 ⁰ 41'46"
21 ERDMANN GERTI	エルトマン ゲルティ	GER 3 ⁰ 41'47"
22 AOKI KEIKO	青木 恵子	JPN 3 ⁰ 41'52"
23 UCHIYAMA HARUMI	内山はるみ	JPN 3 ⁰ 42'03"
24 MIYAKO KIYOKO	都 喜代子	JPN 3 ⁰ 45'25"
25 FUJII REIKO	藤井 礼子	JPN 3 ⁰ 47'58"
26 TANAKA EMIKO	田中恵美子	JPN 3 ⁰ 49'17"
27 KAWAMURA MASAKO	川村 政子	JPN 3 ⁰ 50'10"
28 OISHI YOSHIKO	大石 秀子	JPN 3 ⁰ 50'47"
29 YOSHIKUNI ITSUKO	吉国イツ子	JPN 3 ⁰ 50'59"
30 KOMURA HISAKO	香村 久子	JPN 3 ⁰ 53'06"
31 KATO SATOE	加藤さと江	JPN 3 ⁰ 53'53"
32 NAKABOSHI YOKO	中星 洋子	JPN 3 ⁰ 55'12"
33 IWATA NORIYO	岩田 法代	JPN 3 ⁰ 55'42"
34 YAMAMOTO YUKO	山本 祐子	JPN 3 ⁰ 57'20"
35 KAWASHIMA EMIKO	川島恵美子	JPN 3 ⁰ 59'35"
36 IHOSHI ASAKO	飯干 且子	JPN 4 ⁰ 02'24"
37 MOMI YURIKO	粉井百合子	JPN 4 ⁰ 03'45"
38 YOMOGIDA KAZUKO	蓬田 和子	JPN 4 ⁰ 04'21"
39 NAKAGAWA KATSUE	中川かつ江	JPN 4 ⁰ 04'23"
40 SEKO KAORU	世古カオル	JPN 4 ⁰ 05'07"
41 TANIGAWA HIROKO	谷川ヒロ子	JPN 4 ⁰ 05'21"
42 ROTH BIRGIT	ロス ビルジット	SUI 4 ⁰ 06'13"
43 AOMI NOBUKO	青見 宣子	JPN 4 ⁰ 06'42"
44 HANADA KEIKO	花田 敬子	JPN 4 ⁰ 07'14"
45 TSUDA HIROMI	津田 博美	JPN 4 ⁰ 08'19"
46 MARUGUCHI TAKAKO	丸口 孝子	JPN 4 ⁰ 09'51"
47 ITO KEIKO	伊東 啓子	JPN 4 ⁰ 10'29"
48 ROPPONGI KEIKO	六本木恵子	JPN 4 ⁰ 11'44"

50 KYUSHIMA NORIKO	久嶋のり子	JPN 4 ⁰ 13'16"
51 NITADORI KAZUE	似島 和枝	JPN 4 ⁰ 13'55"
52 SANO JUNKO	佐野 純子	JPN 4 ⁰ 14'14"
53 MINAMI SHIZUE	南 静枝	JPN 4 ⁰ 14'16"
54 TAI KAZUE	太居 和蛙	JPN 4 ⁰ 16'05"
55 TODOROKI MARIKO	轟 マリコ	JPN 4 ⁰ 16'09"
56 IJIMA CHIYUKO	飯島千代子	JPN 4 ⁰ 16'48"
57 FUMOTO ISAKO	府本いさ子	JPN 4 ⁰ 18'47"
58 YUKI YUKIKO	由城 幸子	JPN 4 ⁰ 19'06"
59 KAMEDA IZUMI	亀田いづみ	JPN 4 ⁰ 19'54"
60 TACHI YOSHIKO	達 淑子	JPN 4 ⁰ 20'13"
61 SAKASHITA JUNKO	坂下 順子	JPN 4 ⁰ 20'38"
62 AHAGON AYAKO	阿波根綾子	JPN 4 ⁰ 20'46"
63 KISHIMOTO TOMIKO	岸本登巳子	JPN 4 ⁰ 21'59"
64 TADA TSUYAKO	多田つや子	JPN 4 ⁰ 22'29"
65 OTSUKA MARIKO	大塚 まり子	JPN 4 ⁰ 23'44"
66 FUKUHARA TSUYAKO	福原ツヤ子	JPN 4 ⁰ 23'49"
67 MASUMITSU YUKIKO	益満 雪子	JPN 4 ⁰ 23'49"
68 SUGIYAMA TAKIKO	杉山 滝子	JPN 4 ⁰ 23'55"
69 YAMAMOTO MACHIKO	山本真智子	JPN

144 YOSHITOMI YUKO	吉富 祐子	JPN 5°21'33"
145 OISHI REIKO	大石 礼子	JPN 5°22'55"
146 HONDA KEIKO	本田 桂子	JPN 5°38'34"
147 HIDAKA CHISAKO	日高チサ子	JPN 5°40'04"
148 SHIMMASU KYOKO	新增 京子	JPN 5°41'56"
149 FUKUMOTO MITSUKO	福本 光子	JPN 5°42'52"
150 KAWAGISHI SETSU	川岸 節子	JPN 5°50'04"
151 MATSUMOTO YASUKO	松本 泰子	JPN 5°51'12"
152 MATSUOKA SHIZUKO	松岡 静子	JPN 5°51'12"
153 TSUBOHARA KUMIKO	坪原久美子	JPN 5°51'17"
154 NAKASHIMA SHIGEKO	中嶋 聖子	JPN 5°55'51"
155 SHIMIZU YUKO	清水 庸子	JPN 5°56'20"
156 KORI YUKIKO	郡 由紀子	JPN 5°57'37"
157 KANEKO TOMOKO	金子 智子	JPN 6°06'12"
158 SHIMAZAKI YUKO	島崎 裕子	JPN 6°38'48"
159 MINUSA TOSHIKO	三幣 淑子	JPN 6°38'48"

W50 MARATHON (マラソン)

1 KOGA YOSHIKO	古賀 義子	JPN 3°08'45"
2 TRINDADE EDELSUITHA T.	トリンダーテ エデルスイサ	BRA 3°17'51"
3 MINAMI MITSUKO	已波美津子	JPN 3°19'04"
4 HARAYAMA CHIEKO	原山千恵子	JPN 3°20'52"
5 OKADA SHIMIKO	岡田志美子	JPN 3°21'46"
6 KAWASAKI HIROKO	川崎 弘子	JPN 3°22'31"
7 SUZUKI TAKAKO	鈴木 隆子	JPN 3°28'04"
8 NISHIKAWA MIYOKO	西川美代子	JPN 3°28'06"
9 KASAI KYOKO	葛西 強子	JPN 3°28'54"
10 OKADERA HIROMI	岡寺 弘美	JPN 3°31'04"
11 SUZUKI SATSUJKO	鈴木 冊子	JPN 3°32'24"
12 YOSHIKAWA KIMIKO	吉川 君子	JPN 3°33'30"
13 BOLSINGER ELKE	ボルジンガー エルケ	GER 3°34'32"
14 YAMADA SETSU	山田 セツ	JPN 3°34'58"
15 NARITA EMIKO	成田恵美子	JPN 3°38'05"
16 NARITA TAKAE	成田 卓江	JPN 3°40'56"
17 UEDA YOKO	植田 洋子	JPN 3°41'40"
18 AIHARA MAYUMI	相原麻由美	JPN 3°42'17"
19 SHIMODE MIYOKO	下出美代子	JPN 3°43'44"
20 AOKI MITSUKO	青木ミツコ	JPN 3°45'27"
21 FUKUDA KEIKO	福田 慶子	JPN 3°45'43"
22 FURUKAWA SETSUJKO	古川 節子	JPN 3°50'33"
23 HAMANAKA YOSHIMI	浜中 好美	JPN 3°51'31"
24 FUSHIMI FUSAKO	伏見 房子	JPN 3°52'35"
25 SANO ATSUKO	佐野 篤子	JPN 3°56'40"
26 GRAWINKEL CACILIA	グラヴィンケル カチリア	GER 3°56'54"
27 MORIMOTO JUNKO	森本 順子	JPN 4°01'42"
28 SAEGUSA TAMAKI	三枝 珠枝	JPN 4°02'12"
29 FLEMING JAN	フレミング ジャーン	NZL 4°03'59"
30 FUJINO KIMIE	藤野 君江	JPN 4°04'13"
31 HASHIMOTO MICHIO	橋本美千代	JPN 4°06'18"
32 TULINIEMI RITVA	トゥリニエミ リトバ	FIN 4°07'50"
33 MEKARU FUMIKO	銘苅 文子	JPN 4°09'13"
34 SAKANE MINEKO	坂根 峰子	JPN 4°09'55"
35 OKADA YOKO	岡田 洋子	JPN 4°10'37"
36 SAKATA TOSHIKO	坂田 敏子	JPN 4°11'03"
37 FURUSHO KIMIKO	古庄 公子	JPN 4°11'26"
38 HIROSE HIROMI	広瀬 博美	JPN 4°12'33"
39 TAKEZOE KUNIKO	竹添 邦子	JPN 4°15'47"
40 YAMANE JUNKO	山根 順子	JPN 4°16'06"
41 KULLMANN BAERBEL	クッルマン ベールベル	GER 4°16'13"
42 SUEOKA YUMIKO	末岡由美子	JPN 4°16'16"
43 BAUTISTA CELIA	パウティスタ シェリア	MEX 4°18'13"
44 SAITO HIROKO	斎藤 寛子	JPN 4°18'18"
45 MURAKAWA JUNKO	村川 順子	JPN 4°18'21"
46 KOMAI KIMIKO	駒井キミ子	JPN 4°19'52"
47 MORITA TERUKO	森田 照子	JPN 4°21'05"
48 SAITO MASAE	斎藤 正枝	JPN 4°22'09"
49 MIYASHITA CHIKAKO	宮下千嘉子	JPN 4°22'37"
50 OMI HIDEKO	近江 英子	JPN 4°23'10"
51 UDAGAWA KEIKO	宇田川慶子	JPN 4°23'49"
52 TERCEROS ZEBALLOS MARINA	テレセロス ゼバイヨス マリナ	BOL 4°27'48"
53 SAKAI YUMIKO	酒井由美子	JPN 4°28'01"
54 TOMIYAMA NATSUE	富山ナツエ	JPN 4°29'14"
55 SOGA TOSHIKO	曽我 敏子	JPN 4°31'04"
56 MATSUMOTO HIROKO	松元 弘子	JPN 4°33'52"
57 KUNIMI SHIGEMI	國見シゲミ	JPN 4°36'25"
58 OKUDA FUMIKO	大小田富美子	JPN 4°36'57"
59 IMAI CHIEKO	今井千恵子	JPN 4°37'03"
60 NIKKILA TUULA	ニッキラ トゥーラ	FIN 4°37'04"
61 SAKAMOTO KIMIKO	坂本紀美子	JPN 4°37'11"
62 KOGA MUTSUJKO	古賀 睦子	JPN 4°38'13"
63 YOSHIMURA TOMIE	吉原 富枝	JPN 4°38'26"
64 HONMA YOKO	本間 雅子	JPN 4°38'37"
65 ODA SUMIKO	小田スミ子	JPN 4°38'55"
66 HISAMA EMI	久間 恵美	JPN 4°38'58"
67 MAEDA TAMIKO	前田 民子	JPN 4°38'59"
68 MILES YVONNE	マイルス イブオンヌ	GBR 4°39'33"
69 DOMOTO YOSHIKO	堂本 良子	JPN 4°39'47"

71 KONISHI YUKIKO	小西 雪子	JPN 4°40'14"
72 TACHIKI SHIGEKO	立木 茂子	JPN 4°41'33"
73 NAGAIKE TAKAKO	永池 貴子	JPN 4°42'35"
74 INATSUGI CHIZU	稲継 千津	JPN 4°44'39"
75 KAWAMURA MICHIKO	河村ミチ子	JPN 4°45'42"
76 MATSUOKA MIEKO	松岡美恵子	JPN 4°45'48"
77 MURAKAMI KEIKO	村上 慶子	JPN 4°48'12"
78 TSUJIHARA KAZUKO	辻原 和子	JPN 4°48'32"
79 TAKASHIMA KIMIKO	高島 公子	JPN 4°50'01"
80 UMEDA NOBUKO	梅田 展子	JPN 4°52'20"
81 TAKAHASHI YOKO	高橋 姚子	JPN 4°53'11"
82 ONO SACHIKO	小野 幸子	JPN 4°53'58"
83 ICHIKI TAZUKO	市来田鶴子	JPN 4°54'46"
84 TANAKA KIYOKO	田中喜代子	JPN 4°55'30"
85 ARISAWA EMIKO	有沢恵美子	JPN 4°55'44"
86 KAN YASUE	菅 靖江	JPN 4°57'36"
87 KOISO EMIKO	小磯恵美子	JPN 4°57'43"
88 YAMAGUCHI SACHIKO	山口 幸子	JPN 5°00'05"
89 KAMITA MITSUKO	嘉味田光子	JPN 5°00'07"
90 NAKAZONO NORI	中野 紀	JPN 5°00'48"
91 INOUE SHOKO	井上 昭子	JPN 5°00'50"
92 FUKUMORI HIDEKO	福森 秀子	JPN 5°03'10"
93 ISE AYAKO	伊勢 綾子	JPN 5°03'14"
94 EINAGA TETSUKO	栄永 鉄子	JPN 5°07'46"
95 GOTO ETSUKO	後藤 悦子	JPN 5°10'15"
96 MINE RYUKO	峰 竜子	JPN 5°11'57"
97 FUKAHORI YURIKO	深堀百合子	JPN 5°12'22"
98 KUMAGAI YOKO	熊谷 洋子	JPN 5°12'45"
99 OKUBO HIROKO	大久保浩子	JPN 5°14'05"
100 WATANABE KIMIKO	渡辺紀美子	JPN 5°14'25"
101 FUKUSHIMA WAKAKO	福島和歌子	JPN 5°14'48"
102 ENDO MIZUE	遠藤 瑞江	JPN 5°14'55"
103 NAKAGAWA SAYOKO	中川佐代子	JPN 5°16'52"
104 OKAMOTO HIDEKO	岡本 美子	JPN 5°18'02"
105 SAKATA MIEKO	坂田美瑛子	JPN 5°19'13"
106 FURUKAWA YOSHIKO	古川 嘉子	JPN 5°24'02"
107 KAMIYAMA HIROKO	神山ヒロ子	JPN 5°30'40"
108 KURISE HISAE	栗瀬 久江	JPN 5°35'06"
109 NOGUCHI KAZUKO	野口 和子	JPN 5°38'30"
110 KANAMARU SUZUKO	金丸 鈴子	JPN 5°39'37"
111 FUJIOKA MIYAKO	藤岡ミヤ子	JPN 5°46'13"
112 YAMADA MIEKO	山田三恵子	JPN 5°47'14"
113 OTA HIROKO	太田 博子	JPN 5°50'57"
114 OKUBO MASAKO	大久保雅子	JPN 5°56'09"
115 TAKAHASHI YUKI	高橋 ユキ	JPN 6°01'41"
116 MORIYA TOSHIE	守屋 敏江	JPN 6°10'49"
117 TAWARATSUMIDA HIROKO	俵積田洋子	JPN 6°20'01"
118 KAWANO KAZUKO	河野 和子	JPN 6°31'31"

W55 MARATHON (マラソン)

1 ISHIGAMI MIYO	石上 みよ	JPN 3°17'02"
2 SEVERINKANGAS ASTA	セベリンカンガス アスタ	FIN 3°23'12"
3 KUEHNERT ELISABETH	クエーネルト エリザベート	AUT 3°37'56"
4 SHINEI KEIKO	新栄 敬子	JPN 3°38'36"
5 KUEPPER HANNELORE	ケッパー ハンネローレ	GER 3°39'40"
6 I CHONSUN	李 正順	JPN 3°42'06"
7 SODERSTROM ELSA EVELINA	ソーダーストローム エルザエベリナ	SWE 3°44'47"
8 SHIMABUKURO NORIKO	嶋袋 訓子	JPN 3°45'51"
9 TAKAMURA MISAOKO	高村光佐子	JPN 3°45'58"
10 NAKANISHI MARIKO	中西真理子	JPN 3°46'41"
11 KUWAYAMA MIYUKI	桑山ミユキ	JPN 3°48'00"
12 WATANABE KIYOKO	渡辺 清子	JPN 3°48'42"
13 UMETSU YASUKO	梅津 恵子	JPN 3°53'26"
14 KANO JUNKO	加納 順子	JPN 3°55'07"
15 UEKI TOMOKO	植木 俱子	JPN 3°59'16"
16 TAKADA YASUKO	高田 恭子	JPN 4°06'09"
17 SUZUKI IKUKO	鈴木 郁子	JPN 4°06'51"
18 NAKANO TAZUKO	中野田鶴子	JPN 4°09'31"
19 TSUJITA HIROKO	辻田 弘子	JPN 4°10'47"
20 WATANABE TOMOKO	渡辺トモ子	JPN 4°11'15"
21 ARAI YONEKO	新井 米子	JPN 4°13'33"
22 OMARA KIYOKO	小丸 清子	JPN 4°14'23"
23 YUOKA MINAKO	湯岡みな子	JPN 4°17'40"
24 TAKAKUWA SATOKO	高桑さと子	JPN 4°17'56"
25 KAWASHIMA HIDEKO	川島 秀子	JPN 4°18'48"
26 TOYA MASAKO	遠矢 賢子	JPN 4°23'10"
27 KAMIMURA ISOE	上村イソエ	JPN 4°23'45"
28 NAGAYOSHI AKIKO	永吉 昭子	JPN 4°23'46"
29 HIGA TSUYA	比嘉 ツヤ	JPN 4°26'15"
30 JINNAI AIKO	陣内 愛子	JPN 4°30'36"
31 MATSUSHITA REIKO	松下 玲子	JPN 4°31'15"
32 SUEMOTO SUMIE	末元 澄江	JPN 4°32'53"
33 TAKASHI MITSUKO	高志 光子	JPN 4°36'05"
34 TAIRA TERUKO	平良テル子	JPN 4°42'23"
35 KURATA CHIZUE	倉田千津江	JPN 4°45'06"
36 IWAKIRI KEIKO	岩切ケイ子	JPN 4°48'23"
37 MOTOMURA TATSUMI	本村タツミ	JPN 4°48'27"

39 ASAI HIROKO	浅井 弘子	JPN 4°49'20"
40 KAKUI TERU	角井 テル	JPN 4°50'56"
41 HESHIKI SHIZUKO	平敷 静子	JPN 4°54'47"
42 YAMAGUCHI AIKO	山口 愛子	JPN 4°55'56"
43 MORI SACHIE	森 早智恵	JPN 4°56'55"
44 KIDO TOSHIKO	城戸 敏子	JPN 5°01'44"
45 YAMAZAKI HIROKO	山崎 祐子	JPN 5°04'05"
46 ISHIMURA KUNIKO	石村 邦子	JPN 5°05'02"
47 FRASER LYNN	フレイザー リン	NZL 5°08'38"
48 SAWA ITSUKO	澤 いつ子	JPN 5°09'24"
49 NISHIO MISAE	西尾美佐恵	JPN 5°16'14"
50 TAKARA EMIKO	高良美実子	JPN 5°23'11"
51 HOSHINA KOU	保科 湖雨	JPN 5°24'32"
52 SOMEKAWA KIKUE	染川記久恵	JPN 5°24'46"
53 MIYAKE AIKO	三宅 愛子	JPN 5°25'11"
54 YAGI SUMI	屋宜 スミ	JPN 5°28'25"
55 HAYAMA KIKUKO	羽山紀久子	JPN 5°30'27"
56 WATANABE MASAE	渡辺 梗枝	JPN 5°31'12"
57 WATANABE EMIKO	渡辺恵美子	JPN 5°37'52"
58 NISHIGAKIUCHIMITSUKO	西垣内三子	JPN 5°38'43"
59 TOMIZU KATSUKO	戸水 勝子	JPN 5°40'52"
60 IIDA NORIKO	飯田 徳子	JPN 5°48'08"
61 YOSHITOSHI NOBUKO	吉利 延子	JPN 5°50'31"
62 KASAI SHINKO	河西 新子	JPN 5°53'02"
63 YOKOI MISAOKO	横井美佐子	JPN 6°09'44"
64 YOSHIDA KOU	吉田 孝	JPN 6°11'13"
65 TAMAKI HATSUKO	玉城 初子	JPN 6°13'49"
66 MACHIDA HIROKO	町田 弘子	JPN 6°18'39"
67 KINJO YOSHIKO	金城ヨシ子	JPN 6°20'36"

W60 MARATHON (マラソン)

1 SHIMAZAKI MASAKO	島崎 方子	JPN 3°54'52"
2 MATSUYAMA HATSUE	松山ハツエ	JPN 4°01'21"
3 TANI SETSUJKO	谷 セツ子	JPN 4°19'21"
4 NEDACHI RITSUKO	根立 律子	JPN 4°23'25"
5 ANDERSON RUTH	アンダーソン ルース	USA 4°28'37"
6 SATO TOYOKO	佐藤 豊子	JPN 4°32'09"
7 KURIHARA IKUKO	栗原 育子	JPN 4°39'17"
8 TAKAGI SHIGEKO	高木 重子	JPN 4°51'22"
9 YAMANAKA SHIZUKO	山中 静子	JPN 4°51'40"
10 SCHROEDER GERDA	シュレーダー ゲルダ	GER 4°57'14"
11 SUNOVA LUDMILA	スノーバ ルドミラ	SVK 5°03'43"
12 HATAI IKUYO	畑井 育代	JPN 5°04'01"
13 SOHARA MIWAKO	菅原みわ子	JPN 5°37'52"
14 KOBAYASHI CHIEKO	小林千恵子	JPN 5°46'29"
15 TSUJIWAKI YAEKO	辻脇ヤエ子	JPN 5°58'53"

W65 MARATHON (マラソン)

1 ASAMI KEIKO	浅見 慶子	JPN 4°40'32"
2 DAHINDEN MARIANN	ダヒンデン マリアン	SUI 4°43'50"
3 YAMANOUCHI SAKIKO	山之内咲子	JPN 4°57'09"
4 VILLET ANNA HELENA	ヴィレット アンナ ヘレーナ	RSA 5°05'43"
5 KINJO KIYO	金城 キヨ	JPN 5°13'08"
6 ODA NOBUKO	織田ノブ子	JPN 5°15'13"
7 HAMANAGA SUMIE	濱永スミエ	JPN 5°35'39"

W70 MARATHON (マラソン)

1 WALLER JOSE EDITH	ウォラ ジョジイ イーデス	GBR 4°09'36"
2 HANAKOVA MARIE	ハナコバ マリエ	TCH 5°26'27"

W35 4x100m RELAY (リレー)

1 JPN	51°57"	岩井 清美 久米起佐子 加藤すみあ 中尾 能子
-------	--------	----------------------------------

2 GER	52°69"	SCHMALFELD PETRA SANDER BIRGIT SCHOEPPE JUTTAI HANSEN-LANG SUSANNE	シュマルフェルト ペトラ ザンダー ビルギット シェッペ ユッタ ハンセンラング ズザンネ
3 USA	53°52"	SCHOENTHALER SERENA KEELING CHERYL THOMPSON IRENE DIXON MARGARET	ショエンサラー セリーナ キーリング シェリル トンプソン アイリーン ディクソン マーガレット
4 IND	54°05"	JAJSWAL SARASWATI NELSON VAIDEHI AGASHE KALIMDI MEHTA PROCHY	ジャジスワル サラスワシテイ ネルソン バイデヒ アガシェ カリムディ メータ プロキ
5 GBR	54°86"	STANDEN PAULA SMITH SUSAN PATRICA THOMPSON VILMA MULLINGER ANGELA	スタンドゥン ポーラ スミス スーザン パトリシア トンプソン ビルマ マレンガー アンジェラ
6 BRA	55°90"	SHIMIZU NOBUMI KOBORI OLIVEIRA DINIZ ELIANA MENDES ZOGAIB LILIAN STEIN GEREMIAS CONCEICAO A.	シミズ ノブミ コボリ オリベイラディニスエリアナメンデス ゾガイブ リリアン スタイン ゲレミアス コンセイカオ

W40 4x100m RELAY (リレー)

1 JPN	50°85"	SAITO SAYURI AKAMINE FUMIKO TASAKI SUMAKO MURAYAMA RITSUKO	齊藤さゆり 赤峰フミコ 田崎須磨子 村山 律子
2 AUS	53°11"	PERKINS WILMA BOX ELIZABETH HAYES PAMELA CHOATE LYNNE	パーキンス ウィルマ ボックス エリザベス ヘイズ パメラ チョーテ リン
3 SUI	55°71"	MEILI SIBYLLA DAEHLER MARGARITHAHEIDI BENZ MONIKA PFEIFFER CHRISTINE	マイリ ジビッラ ダエラー マルガリーサハイジ ベンツ モニカ フェイッファー クリシュティエネ
4 IND	1°14'64"	V. SEETHALAKSHMI MURTHY KOUSALYA KALAPPA GIRIJA KUMARI FIGUEIRA ANA FIEL	セエタラクシュミ ムースィー コウサルヤ カラッパ ギリジャ クマリ フィゲイラ アナ フィエル

W45 4x100m RELAY (リレー)

1 GER	54°11"	REINHARDT MONIKA MEIER INGRID GALLEP DORIS HEINRICH GERTRUD	ラインハルト モニカ マイアー イングリッド ガッレップ ドリス ハンリッヒ ゲルトルト
2 GBR	57°04"	CHARLES JACQUELINE GALLAGHER PATRICIA ANN STATHAM ELAINE HOCKNELL MARJORIE	チャールズ ジャクリン ギャラガー パトリシア アン ステアサム イレイヌ ホックネル マージョリー
3 AUS	57°17"	REEVES JUNE COOPER JILL DUNDAS RHONDDA ALLISON MARGE	リーヴス ジューン クーパー ジル ダンダス ロンダ アリソン マージ
4 CAN	57°33"	DOUGLAS AVRIL MCBLAIN LIZ ROSENITSCH ANN MARIE DUNCAN PAMELA	ダグラス アヴゥーリル マクブレイン リズ ロセニツァン マリー ダンカン パメラ

5	USA	57'76	MITCHELL MARILYN PRIMMEY CATHY HILL MICHAEL MARIE RASCHKER PHIL	ミッチェル マリリン プリミィ キャシィ ヒル ミツチェル マリー ラシュカー フィル
6	JPN	59'57	KANEMATSU KUNIKO KANDA MIYOKO KAWAKAMI KYOKO NASU FUMIYO	兼松 邦子 神田美代子 川上 恭子 那須フミヨ
7	ARG	1'03'52	BRIONES ANA STORTO ANA ELBA PINTO GRACIELA GOLDMANN ANA CLARA	ブライオネス アナ ストルト アナ エルバ ピント グラシエラ ゴールドマン アナ クララ

W50 4x100m RELAY (リレー)

1	GER	54'10	LUEDICKE JUTTA BEHRENDT MARTHA SEIBERT GERDA HOFFMANN BRUNHILDE	リーディッケ ユッタ ペーレント マルサ ザイベルト ゲルダ ホフマン ブルンヒルデ
2	AUS	55'79	PARRISH NOREEN HORSNELL ANNETTE SEYMON GLORIA EY WENDY	パリスノリー ホースネル アネット サイモン グロリア アイ ウェンディ
3	JPN	56'99	HORI NOBUKO HIGA FUMIKO OSADA JUNKO KURATSU MIDORI	堀 寛子 比嘉 文子 長田 順子 倉津 緑
4	SWE	1'00'33	NILSSON SIGNZ ASTRID STENHOLM INGEGERD MARIANN NILSSON KERSTIN LARSSON ASTA VIOLA	ニールソン シンツ アストリッド ステンホルム インゲゲルト マリアン ニルソン ケルシュティン ラルソン アスタア ビオラ
5	TPE	1'03'53	HSIEH MEI-YING LEE YANG MAN-MEI CHEN YU-YING CHAO CHIN-CHU	シエメイイン リーヤンマンメイ チェンユーイン チャオチンチュウ
6	BRA	1'05'23	TANOUE ELISA HIRAICHI SHIRAHATA RYOKO CAVALLI LIDIA J.O. PENHA ANA MARIA LOZANO	タノウエ エリサ ヒライチ シラハタ リョウコ カバハリ リディア ペナ アナ マリア ロサノ

W55 4x100m RELAY (リレー)

1	GER	58'90	SCHMALBRUCH CHRISTIANE HOFMANN ELFRIEDE GRUENEFELD WALTRAUD KREUZWIESER CHRISTA	シュマルブルッフ クリスティアーネ ホフマン エルフリーデ グリュネフェルト ヴォルトラウト クロイツヴィーザー クリシュタ
2	JPN	57'84	KAWANO KIMIKO NAKAMURA KIMIKO YAMAMOTO MIDORI NARUISHI REIKO	川野 公子 中村喜美子 山本 翠 成石 玲子
3	GBR	1'01'58	GRAHAM CARINA WILLIAMS EVAUN RAVENSROFT MOLLIE GORE UNA ADELLA	グレアム カリーナ ウィリアムズ レイベンズ クロフト モリー ゴア ウナ アデラ
4	BRA	1'02'19	SHIMIZU MITSU HOTSUMI KANEGAWA MIHOKO KIKUCHI TOSHIE SEKISAWA TOSHIMI	シミズ ミツ ホツミ カネガワ ミホコ キクチ トシエ セキサワ トシミ

5	USA	1'02'23	MILLER CHRISTEL CAPPETTA CAROLYN CHOU FEI-MEI KUEHNE MAGDALENA	ミラー クリステル カベタ カロリン チョウ フェイメイ キューネ マグダレナ
6	TPE	1'05'15	YANG TIH-MEI LIN CHIU-MAN HU CHEN-THU HUANG HO-MEI	ヤン ジーメイ リン チウマン フー チェン トゥー ファン ホーメイ
7	IND	1'18'61	V. SEETHALAKSHMI KODIALBAIL SHARADA BAI KANWAR PRIYADARSHINI SANTOSH SAMUEL DR. VASANTHA	セエタラクシュミ コディアルバイル シャラダバイ カンワル プリヤドラシニ サント サムエル バサンサ

W60 4x100m RELAY (リレー)

1	AUS	1'01'39	PIRIE DAPHNE CARR PATRICIA COOPER ANN HOGAN AILEEN	ピリー ダフニー カール バトリシア クーパー アン ホーガン アイリーン
2	GBR	1'02'49	GREEN BRENDA WIXEY MARY STEEDMAN ELIZABETH CHRIMES ROSEMARY	グリーン ブレンダ ウィクシー メアリー スティードマン エリザベス クライムズ ローズマリー
3	JPN	1'07'62	YATORI SACHIKO MIZUTA SUMIKO HASUMI AIKO KOSHIKAWA HIDEKO	矢通 幸子 水田 澄子 羽住 愛子 越川日出子
4	RSA	1'11'43	GELDENHUYS JANE KRUGER ALETTA HUTCHINSON MAVIS HOFMEYR ISABEL	ゲルデンハウス ジェーン クルーガー アレッタ ハッチンソン メイビス ホフマイヤー イザベル
5	NOR	1'12'82	MJELDE GERD SAETHER UNNI SKARSVAG KIRSTEN LIEN HESTMANN BODIL	メルデ ジェルト サエセル ウンニ スカルスバーク クリステン リーン ヘストマン ボディル
6	CAN		HORNE JEAN CARRIER RUTH BAILEY LOUISE SAUMIER CUNNINGHAM ISOBEL	ホーン ジーン カリア ルース ベイリー ルイーズ ソームラー カニンガム イザベル

W65 4x100m RELAY (リレー)

1	USA	1'09'39	VALIEN JOHNNY BARNES SUSTE A. DIETDERICH SHIRLEY ONODERA-LEONARD SUMIYE	ベリリアン ジャニー バーンス サステ ディートレック シャーリー オノデラ レナード スミエ
2	BRA	1'17'26	IDE MIEKO SHIKI ASSAMI FUDE MINAMI CHIEKO NISHIMURA HATSUKO	イデ ミエコ シキ アサミ フデ ミナミ チエコ ニシムラ ハツコ

W70 4x100m RELAY (リレー)

1	GER	1'06'05	SCHUELE LISELOTTE SCHNEIDERHAN PAULINE HAULE ELISABETH MANGLER ANNA	シューレ リゼロッテ シュナイデルハン パオリーネ ハオレ エリザベート マングレー アンナ
---	-----	---------	--	---

W35 4x400m RELAY (リレー)

1	GBR	4'12'70	THOMPSON VILMA SMITH SUSAN PATRICA HOCKNELL MARJORIE MULLINGER ANGELA	トンブソン ビルマ スミス スーザン バトリシア ホックネル マージョリー マレンガー アンジェラ
2	HOL	4'18'30	KUIPERS-OOST SONJA THOMAS-VALKENBERG MARIET DUDINK MIA VAN DE VEN D'INY	クイベルス ウースト ソンヤ トマス ファルケンベルグ マリエット ドゥディンク ミア ファン デ フェン ディニ
3	USA	4'19'35	DIXON MARGARET THOMPSON IRENE DAVIS LYNN RASCHKER PHIL	ディクソン マーガレット トンブソン アイリーン デービス リン ラシュカー フィル
4	GER	4'20'22	SCHMALFELD PETRA SCHOEPE JUTTA SCHWARZ SIGRID HANSEN-LANG SUSANNE	シュマルフェルト ペトラ シェッペ ユッタ シュヴァルツ ジーグリッド ハンセンランク ズサンネ

W40 4x400m RELAY (リレー)

1	AUS	4'15'75	CHOATE LYNNE HAYES PAMELA PERKINS WILMA ALLISON MARGE	チャーテリン ヘイズ パメラ パーキンス ウィルマ アリソン マージ
2	JPN	4'34'33	AKAMINE FUMIKO KOBORI MISAE KATO SUMIE TASAKI SUMAKO	赤峰フミコ 小堀美佐枝 加藤すみえ 田崎須磨子
3	NZL	4'53'68	CHANDLER JUDY CHEESMAN JUDITH STEWART JUDITH WARING CHRIS	チャンドラー ジューディー チェスマン ユディス ステュワート ジューディー ウーリン クリス
4	GBR	4'59'70	STATHAM ELAINE THOMPSON VILMA CHARLES JACQUELINE HOCKNELL MARJORIE	ステーサム イレイヌ トンブソン ビルマ チャールズ ジャクリーン ホックネル マージョリー

W45 4x400m RELAY (リレー)

1	CAN	4'34'43	DOUGLAS AVRIL ROSENITSCH ANN MARIE DUNCAN PAMELA MCBLAIN LIZ	ダグラス アヴリール ロセニツ アン マリー ダンカン パメラ マクブライン リズ
2	GER	4'44'08	GALLEP DORIS MEIER INGRID WIDMANN DAGMAR REINHARDT MONIKA	ガッレップ ドリス マイアー イングリッド ヴィットマン ダークマール ラインハルト モニカ
3	AUS	4'49'49	MACLIVER PEGGY REEVES JUNE COOPER JILL PARRISH NOREEN	マクライバー ベギー リーヴス ジューン クーパー ジル パリスノリー

W50 4x400m RELAY (リレー)

1	GER	4'41'90	HOFFMANN BRUNHILDE LUEDICKE JUTTA BEHRENDT MARTHA SEIBERT GERDA	ホフマン ブルンヒルデ リーディッケ ユッタ ペーレント マルサ ザイベルト ゲルダ
2	BRA	5'50'28	SHIRAHATA RYOKO GUERREIRO E CASTRO M GLORIA PENHA ANA MARIA LOZANO TANOUE ELISA HIRAICHI	シラハタ リョウコ ゲレイロ エカストロ グローリア ペナ アナ マリア ロサノ タノウエ エリサ ヒライチ

W55 4x400m RELAY (リレー)

1	USA	5'52'89	MILLER CHRISTEL MC INTYRE KATI SZAWLOWSKI ELIZABETH THIELMAN MARTI	ミラー クリステル マッキンタイヤー カティ ザラフスキ エリザベス ミールマン マーティ
2	IND	6'51'35	KANWAR PRIYADARSHINI SANTOSH SAMUEL DR. VASANTHA KODIALBAIL SHARADA BAI V. SEETHALAKSHMI	カンワル プリヤドラシニ サント サムエル バサンサ コディアルバイル シャラダバイ セエタラクシュミ

W60 4x400m RELAY (リレー)

1	NOR	6'18'77	HJERTHOLM AUD SKARSVAG KIRSTEN LIEN SAETHER UNNI MJELDE GERD	イエルソレム アウド スカルスバーク クリステン リーン サエセル ウンニ メルデ ジェルト
---	-----	---------	---	---

W65 4x400m RELAY (リレー)

1	USA	6'42'90	GORDON MIRIAM ONODERA-LEONARD SUMIYE FRIEDMAN DIANE D. VALIEN JOHNNY	ゴードン ミリアム オノデラ レナード スミエ フリードマン ダイアン ベリリアン ジャニー
2	BRA	6'53'08	NISHIMURA HATSUKO SHIKI ASSAMI FUDE MINAMI CHIEKO IDE MIEKO	ニシムラ ハツコ シキ アサミ フデ ミナミ チエコ イデ ミエコ

W35 10km CC TEAM (クロスカントリー団体)

1	NZL	2'09'38"	ADAMS VICTORIA STEWART JUDITH CHEESMAN JUDITH	アダムス ビクトリア ステュワート ジューディー チェスマン ユディス	41'38" 43'32" 44'28"
2	HKG	2'12'11"	CASTKA GILLIAN PURVES SHEILA CAPLAN CORY	カストカ ギリアン ブルベス シェイラ カプラン コリー	40'49" 41'23" 49'59"
3	GBR	2'13'10"	STATHAM ELAINE LIPPITT ANNE BRADSHAW BRENDA	ステーサム イレイヌ リビット アン ブラッドショウ ブレンダ	41'32" 43'59" 47'39"
4	JPN	2'32'37"	KOJIMA AKEMI	小島あけみ	50'06"

W 4 0 1.0km CC TEAM (クロスカントリー団体)

1	JPN	2° 04'01"	HIROHAMA YOSHIKO 広浜 良子 TOCHIKI MITSURU 榑 敏子 HORI TOSHIKO	39'18" 41'27" 43'16"
2	HKG	2° 42'42"	LAU FUNG LING ラオ ファンリン FRANADA LILIA フラナダ リリア STUBBINGS JOAN スタッピングス ジョーン	52'54" 53'38" 56'10"

W 4 5 1.0km CC TEAM (クロスカントリー団体)

1	JPN	2° 15'36"	UCHIMURA KIYOKO 内村 清子 HONNAMI MIYUKI 本波 美雪 KUMAGAI MITSUE 熊谷 充恵	44'41" 45'13" 45'42"
2	NZL	2° 44'50"	JENKINS ANN ジェンキンス アン AUGUST MARGARET オーガスト マーガレット TOBIN HELEN トビン ヘレン	54'02" 54'09" 56'39"

W 5 0 1.0km CC TEAM (クロスカントリー団体)

1	JPN	2° 18'01"	NISHIKAWA MIYOKO 西川美代子 SUZUKI SATSUKO 鈴木 冊子 MAEDA JUNKO 前田 純子	44'17" 45'57" 47'47"
2	GER	2° 20'40"	BOLSINGER ELKE ボルジンガー エルケ KUEPPER HANNELORE ケッパー ハンネローレ GRAWINKEL CACILIA グラヴィンケル カチリア	45'08" 46'51" 48'41"
3	GBR	2° 36'35"	ROSS JOSELYN ロス ジョスリン OSBORNE EVA オスボーン エバ MILES YVONNE マイルス イブオンヌ	49'25" 51'50" 55'20"

W 5 5 1.0km CC TEAM (クロスカントリー団体)

1	JPN	2° 36'18"	ISHIGAMI MIYO 石上 みよ KAWAKAMI TAMAKO 川上 玉子 KARUBE HIROKO 苅部 裕子	46'10" 54'45" 55'23"
---	-----	-----------	---	----------------------------

W 6 0 1.0km CC TEAM (クロスカントリー団体)

1	JPN	2° 36'06"	SHIMAZAKI MASAKO 島崎 方子 TANAKA TOSHIKO 田中 敏子 OKAMOTO TEIKO 岡本 禎子	49'21" 51'09" 55'36"
---	-----	-----------	---	----------------------------

W 6 5 1.0km CC TEAM (クロスカントリー団体)

1	USA	3° 39'42"	RUSSELL DAWN ラッセル ダーン BARKER ANNIE バーカー アニー BAKER ELIZABETH E. ベイカー エリザベス	1° 08'05" 1° 09'23" 1° 22'14"
---	-----	-----------	---	-------------------------------------

W 3 5 1.0km ROAD WALK TEAM (道路競歩団体)

1	USA	3° 04'11"	LAVECK BEVERLY ラベック ベバリュ FINCH KATHY フィンチ キャシー LEIKER LORRIE レイカー ローリー	58'37" 59'44" 1° 05'50"
2	GER	3° 04'19"	SEILER WALTRAUD ザイラー ヴァルトラウト TUST EDITH ツスト エディット ULLRICH MARGRET ウルリッヒ マルグレート	54'47" 1° 03'56" 1° 05'36"

W 4 0 1.0km ROAD WALK TEAM (道路競歩団体)

1	AUS	2° 46'13"	MCDONALD HEATHER マクドナルド ヒーザー WOODWARD KATHY ウッドワード キャシー KELLY CELIA ケリー セリア	51'38" 56'15" 58'20"
2	USA	3° 46'55"	CARMINES KATHRYN カーミンズ キャスリン KINCAIDE CHERYL キントケード シェリル NASH CAROLYN ナッシュ キャロリン	1° 14'59" 1° 15'55" 1° 16'01"

W 4 5 1.0km ROAD WALK TEAM (道路競歩団体)

1	USA	2° 58'37"	SEDLAK VIISHA セドラック ビーシャ STEIGERWALT JOLENE スタイガーワルト ジョリー FRABLE KATHLEEN フレーブル キャスリーン	56'31" 1° 00'14" 1° 01'52"
2	CAN	3° 07'32"	CHUTE MARILYN シュート マリリン PROVOST JUNE-MARIE プロヴオスト ジュン マリー SUTHERLAND JOAN サザーランド ジョアン	59'52" 1° 00'53" 1° 06'47"
3	GBR	3° 27'57"	NYMAN HILDA ナイマン ヒルダ SCOTT RENEE スコット リーニー PHILLIPS PAMELA フィリップス パメラ	1° 05'10" 1° 11'09" 1° 11'38"
4	JPN	4° 17'25"	KATAOKA AKIKO 片岡 章子 HIROI CHIYOKO 廣井知代子 MATSUMOTO YOSHIKO 松本ヨシ子	1° 16'33" 1° 29'45" 1° 31'07"

W 5 0 1.0km ROAD WALK TEAM (道路競歩団体)

1	AUS	3° 00'17"	OSBORNE LEE オズボーン リー MAY WIN メイ ウィン GORMAN MARGARET MARY ゴーマン マーガレット メリー	58'56" 1° 00'37" 1° 00'44"
---	-----	-----------	--	----------------------------------

W 6 0 1.0km ROAD WALK TEAM (道路競歩団体)

1	GER	3° 34'27"	MEYER OLGA メイヤー オルガ SCHROEDER GERDA シュレーダー ゲルダ MOOSER AGATHE モーゼル アガテ	1° 06'52" 1° 10'24" 1° 17'11"
---	-----	-----------	---	-------------------------------------

W 6 5 1.0km ROAD WALK TEAM (道路競歩団体)

1	USA	3° 21'50"	GORDON MIRIAM ゴードン ミリアム NESLEY PATRICIA ネスリー パトリシア	1° 05'28" 1° 06'48"
---	-----	-----------	---	------------------------

W 7 0 1.0km ROAD WALK TEAM (道路競歩団体)

1	USA	3° 51'47"	VAN SANDT RUTH PAULINE バン サント ルース パーリーン THOMPSON QUEENIE トンプソン キーニー JUREIDINI ALTHEA ジュレイディニ アルシア	1° 16'15" 1° 16'16" 1° 19'16"
---	-----	-----------	---	-------------------------------------

W 3 5 MARATHON TEAM (マラソン団体)

1	JPN	9° 14'43"	KUROSAKI SHINOBU 黒崎しのぶ MURASAWA NOBUE 村澤 信枝 MORI NAOKO 森 直子	2° 58'24" 3° 07'16" 3° 09'03"
---	-----	-----------	---	-------------------------------------

W 4 0 MARATHON TEAM (マラソン団体)

1	JPN	9° 36'50"	SATO TAKIKO 佐藤多起子 YOGI SACHIKO 与儀 幸子 HIRATA KUNIKO 平田 邦子	3° 11'48" 3° 11'57" 3° 13'05"
---	-----	-----------	--	-------------------------------------

W 4 5 MARATHON TEAM (マラソン団体)

1	JPN	9° 29'12"	HIROSAWA REIKO 広沢 玲子 OKURA SETSUKO 大倉 節子 UCHIMURA KIYOKO 内村 清子	3° 02'32" 3° 12'13" 3° 14'27"
2	GER	11° 38'22"	SCHAEFFLER ROSWITHA シェッフラー ロスウィッタ ERDMANN GERTI エルトマン ゲルティ KULLMANN BAERBEL クルルマン ベールベル	3° 40'22" 3° 41'47" 4° 16'13"

W 5 0 MARATHON TEAM (マラソン団体)

1	JPN	9° 48'41"	KOGA YOSHIKO 古賀 義子 MINAMI MITSUKO 南波美津子 HARAYAMA CHIEKO 原山千恵子	3° 08'45" 3° 19'04" 3° 20'52"
2	GER	11° 11'06"	BOLSINGER ELKE ボルジンガー エルケ KUEPPER HANNELORE ケッパー ハンネローレ GRAWINKEL CACILIA グラヴィンケル カチリア	3° 34'32" 3° 39'40" 3° 56'54"
3	FIN	12° 08'08"	SEVERINKANGAS ASTA セベリンカンガス アスタ TULINIEMI RITVA トゥリニエミ リトバ NIKKILA TUULA ニッキラ トゥーラ	3° 23'12" 4° 07'50" 4° 37'04"

W 5 5 MARATHON TEAM (マラソン団体)

1	JPN	10° 37'44"	ISHIGAMI MIYO 石上 みよ SHINEI KEIKO 新栄 敏子 I CHONSUN 李 正順	3° 17'02" 3° 38'36" 3° 42'06"
---	-----	------------	---	-------------------------------------

W 6 0 MARATHON TEAM (マラソン団体)

1	JPN	12° 15'34"	SHIMAZAKI MASAKO 島崎 方子 MATSUYAMA HATSUE 松山ハツエ TANI SETSUKO 谷 せつ子	3° 54'52" 4° 01'21" 4° 19'21"
---	-----	------------	--	-------------------------------------

W 6 5 MARATHON TEAM (マラソン団体)

1	JPN	14° 50'49"	ASAMI KEIKO 浅見 慶子 YAMANOUCI SAKIKO 山之内咲子 KINJO KIYO 金城 キヨ	4° 40'32" 4° 57'09" 5° 13'08"
---	-----	------------	---	-------------------------------------



THE 4TH WORLD VETERANS' WEIGHT PENTATHLON CHAMPIONSHIPS MIYAZAKI

第4回世界ベテランズ重量五種競技選手権宮崎大会

NON WAVA EVENT (オープン競技)

W 3 5 WEIGHT PENTATHLON (重量五種競技)

1 DEWEN AWWE	デーウェン アウウェ	DEN	3559
HT 34m00cm	761	JT 35m44cm	806
SP 10m47cm	676	HW 10m20cm	609
DT 36m06cm	707		
2 RAKOCZT TRENYI ZSUZSANNA	ラコツイ トレニイ スザンナ	HUN	3554
HT 32m22cm	725	JT 37m38cm	841
SP 10m77cm	697	HW 10m04cm	598
DT 35m36cm	693		
3 EMMERT GUDRUN	エンメルト ゲートルン	GER	3514
HT 40m12cm	878	JT 22m06cm	534
SP 11m32cm	734	HW 12m04cm	728
DT 32m68cm	640		
4 KALVISTE MARET	カルビステ マレット	EST	3358
HT 28m40cm	645	JT 45m64cm	980
SP 9m64cm	618	HW 8m60cm	496
DT 31m66cm	619		
5 KNAPP WALTRAUD	クナップ ヴァルトラウト	GER	3128
HT 37m56cm	830	JT 19m58cm	475
SP 10m18cm	656	HW 11m16cm	672
DT 25m92cm	495		

W 4 0 WEIGHT PENTATHLON (重量五種競技)

1 SCHULTZ CHRISTINE	シュルツ クリスティン	AUS	4200
HT 36m00cm	816	JT 32m90cm	819
SP 13m45cm	932	HW 11m82cm	736
DT 43m82cm	897		
2 STRATTON JOAN	ストラットン ジョーン	USA	3816
HT 37m10cm	838	JT 27m78cm	714
SP 11m05cm	773	HW 11m79cm	734
DT 36m42cm	757		
3 BELLANGER ANNIE	ベロンゼ アニ	FRA	3661
HT 41m04cm	912	JT 27m70cm	712
SP 10m19cm	712	HW 10m31cm	636
DT 33m08cm	689		
4 HOFUANN RENATE	ホフアン レナーテ	GER	3348
HT 29m86cm	691	JT 19m94cm	531
SP 10m01cm	699	HW 10m60cm	657
DT 37m06cm	770		
5 GACS EVA	ガクス エバ	ITA	3284
HT 40m04cm	893	JT 26m68cm	690
SP 8m10cm	551	HW 11m42cm	711
DT 22m12cm	439		
6 BOX ELIZABETH	ボックス エリザベス	AUS	2647
HT 28m50cm	661	JT 19m32cm	515
SP 7m85cm	530	HW 8m25cm	489
DT 22m64cm	452		
7 HEIT DEBORAH	ヘイト デボラ	CAN	2612
HT 24m40cm	567	JT 20m48cm	545
SP 8m85cm	611	HW 7m10cm	397
DT 24m28cm	492		
8 MAGLI MARLIS	マーリ マルリス	SUI	2342
HT 23m40cm	544	JT 16m80cm	448
SP 8m17cm	557	HW 6m54cm	350
DT 22m30cm	443		
9 HANAZONO TOSHIE	花園 利江	JPN	1658
HT 12m22cm	229	JT 26m98cm	696
SP 7m32cm	486	HW 4m11cm	118
DT 18m68cm	129		

10 PERKINS WILMA	パーキンス ウィルマ	AUS	1178
HT 25m16cm	585	JT 0m00cm	0
SP 8m62cm	593	HW 0m00cm	0
DT 0m00cm	0		

W 4 5 WEIGHT PENTATHLON (重量五種競技)

1 FALDAGER INGE	ファルダゲル インゲ	DEN	3846
HT 39m78cm	905	JT 19m40cm	571
SP 10m51cm	801	HW 12m25cm	786
DT 35m30cm	783		
2 THOMAS MARY	トーマス マリー	AUS	3803
HT 30m62cm	722	JT 38m00cm	992
SP 10m87cm	828	HW 9m33cm	588
DT 30m22cm	673		
3 HEINRICH GERTRUD	ハンリッヒ ゲルトルト	GER	3335
HT 27m14cm	645	JT 21m56cm	628
SP 10m59cm	807	HW 6m96cm	403
DT 38m70cm	852		
4 CONNELL PATRICIA	カネル パトリシア	AUS	3027
HT 30m02cm	709	JT 22m20cm	644
SP 8m84cm	671	HW 7m80cm	472
DT 24m24cm	531		
5 DUNDAS RHONDDA	ダundas ロンダ	AUS	2707
HT 23m96cm	570	JT 19m42cm	571
SP 7m66cm	571	HW 7m59cm	465
DT 24m58cm	540		
6 MCBLAIN LIZ	マクブライン リズ	CAN	2661
HT 21m14cm	500	JT 22m60cm	654
SP 8m79cm	667	HW 7m58cm	454
DT 18m78cm	386		
7 JUNGINGER MARGARETE	ユンギンガー マルガレーテ	GER	2451
HT 22m34cm	530	JT 16m94cm	501
SP 7m54cm	561	HW 7m74cm	467
DT 19m00cm	392		
8 WAKASUGI MIYOKO	若杉美代子	JPN	2392
HT 14m90cm	325	JT 20m84cm	609
SP 8m03cm	603	HW 6m13cm	331
DT 23m94cm	524		

W 5 0 WEIGHT PENTATHLON (重量五種競技)

1 SEARLE HELEN RAY	シアレ ヘレン レイ	AUS	4018
HT 43m48cm	930	JT 22m50cm	665
SP 12m04cm	885	HW 13m56cm	892
DT 26m82cm	646		
2 ERIKSON HELVI	エリクソン ヘルビ	EST	3529
HT 33m24cm	739	JT 20m96cm	625
SP 9m66cm	713	HW 11m02cm	729
DT 29m98cm	723		
3 DAVIES JANICE	デイビス ジャニス	AUS	3522
HT 42m82cm	918	JT 18m40cm	555
SP 9m10cm	669	HW 13m05cm	861
DT 21m94cm	519		
4 LANGE BRIGITTA	ランゲ ブリジッタ	GER	3370
HT 32m14cm	717	JT 14m34cm	434
SP 11m11cm	820	HW 10m80cm	714
DT 28m40cm	685		
5 UYS MARIE-LOUISE	ユイス マリー ルィーズ	RSA	3299
HT 31m56cm	705	JT 18m92cm	570
SP 10m86cm	802	HW 9m22cm	601
DT 25m82cm	621		

6 UCHIDA KEIKO	内田 慶子	JPN	3268
HT 25m74cm	579	JT 32m42cm	895
SP 10m46cm	772	HW 7m22cm	444
DT 24m14cm	578		
7 YUKI KAEKO	結城香枝子	JPN	3170
HT 20m58cm	455	JT 37m62cm	1002
SP 8m98cm	659	HW 7m35cm	454
DT 24m98cm	600		
8 KIRCHHOFS IRMA	キルヒホッフス イルマ	GER	2810
HT 38m94cm	848	JT 0m00cm	0
SP 8m75cm	641	HW 10m68cm	706
DT 25m56cm	615		

W 5 5 WEIGHT PENTATHLON (重量五種競技)

1 WILLIAMS EVAUN	ウィリアムズ	GBR	4655
HT 41m66cm	958	JT 35m26cm	1034
SP 13m22cm	1053	HW 12m82cm	873
DT 28m04cm	737		
2 SCHOETEN ANNEMARIE	シューテン アンネマリー	GER	3642
HT 34m06cm	810	JT 22m64cm	732
SP 9m42cm	769	HW 9m57cm	649
DT 25m90cm	682		
3 LINDSTROM INKERI	リンドストローム インケリ	FIN	2704
HT 22m08cm	537	JT 15m48cm	522
SP 9m41cm	768	HW 6m78cm	424
DT 17m96cm	453		

W 6 0 WEIGHT PENTATHLON (重量五種競技)

1 SCHAEFER JUTTA	シェーファー ユッタ	GER	4661
HT 39m16cm	988	JT 23m10cm	816
SP 10m81cm	968	HW 14m13cm	982
DT 32m00cm	907		
2 DWENGER ELISABETH	ドゥヴェンガー エリザベト	GER	4117
HT 27m76cm	739	JT 27m80cm	942
SP 9m37cm	847	HW 12m31cm	866
DT 25m02cm	723		
3 POLK SALLY	ポルク サリー	USA	3507
HT 25m04cm	672	JT 19m92cm	723
SP 8m10cm	734	HW 10m77cm	760
DT 21m44cm	618		
4 SAETHER UNNI	サエセル ウンニ	NOR	3437
HT 25m70cm	688	JT 19m64cm	715
SP 7m40cm	668	HW 9m91cm	698
DT 23m12cm	668		
5 MALHERBE SUZANNE	モーリハーブ スザンヌ	RSA	3300
HT 24m16cm	650	JT 18m56cm	681
SP 8m16cm	740	HW 10m37cm	731
DT 17m68cm	498		

W 6 5 WEIGHT PENTATHLON (重量五種競技)

1 HOLLAND C. BERNICE	ホーランド バーニース	USA	4126
HT 26m82cm	791	JT 24m90cm	946
SP 8m64cm	868	HW 9m86cm	719
DT 25m32cm	802		
2 JORTIKKA KAIJA	ヨルティッカ カイヤ	FIN	4040
HT 29m98cm	870	JT 19m10cm	769
SP 8m13cm	819	HW 11m06cm	807
DT 24m42cm	775		
3 HESTMANN BODIL	ヘストマン ボディル	NOR	3563
HT 23m02cm	689	JT 18m62cm	753
SP 7m91cm	797	HW 9m97cm	727
DT 18m84cm	597		

4 KECKEIS HILDE	ケッカイス ヒルデ	AUT	3466
HT 21m46cm	645	JT 16m98cm	697
SP 8m75cm	879	HW 9m15cm	664
DT 18m36cm	581		
5 KNUNZ KLOTHILDE	クヌンツ クロシルデ	AUT	3109
HT 20m76cm	625	JT 14m26cm	599
SP 6m96cm	701	HW 9m56cm	696
DT 15m78cm	488		

W 7 0 WEIGHT PENTATHLON (重量五種競技)

1 GROBLER LENA	グロブラー レーナ	RSA	4118
HT 25m76cm	851	JT 18m94cm	838
SP 8m44cm	939	HW 9m24cm	724
DT 21m86cm	766		
2 MAY HEATHER	メイ ヘザー	NZL	3751
HT 22m92cm	769	JT 20m80cm	902
SP 6m92cm	777	HW 8m63cm	675
DT 17m90cm	628		
3 BELLIN JLSE	ベッリン ユルゼ	GER	3190
HT 26m66cm	876	JT 10m70cm	510
SP 5m85cm	652	HW 8m54cm	667
DT 14m20cm	485		
4 FLECKNER MARLIS	フレクネール マリス	CHI	2713
HT 16m86cm	575	JT 14m20cm	661
SP 5m46cm	604	HW 5m86cm	421
DT 13m42cm	452		
5 VICKERS MARY	ビカーズ メアリー	AUS	1800
HT 9m28cm	274	JT 11m02cm	525
SP 4m30cm	450	HW 4m66cm	292
DT 9m26cm	259		

W 7 5 WEIGHT PENTATHLON (重量五種競技)

1 REILE ANNCHEN	ライレ アンヒェン	GER	3317
HT 16m94cm	653	JT 13m94cm	718
SP 5m59cm	696	HW 5m80cm	460
DT 20m44cm	790		
2 JARVIS BETTY	ジャービス ベティ	USA	3115
HT 15m82cm	611	JT 12m30cm	645
SP 5m08cm	628	HW 7m36cm	616
DT 15m88cm	615		
3 KAUKINEN AILI	カウキネン アイリ	FIN	2935
HT 18m28cm	701	JT 13m52cm	700
SP 5m49cm	683	HW 5m87cm	468
DT 10m72cm	383		
4 SCHEPE ELISABETH	シェーペ エリザベト	GER	2666
HT 16m52cm	837	JT 10m14cm	541
SP 5m34cm	663	HW 5m37cm	414
DT 11m28cm	411		

W 8 0 WEIGHT PENTATHLON (重量五種競技)

1 FRITH RUTH PAULINE	フリス ルース ポーリーン	AUS	3424
HT 18m12cm	775	JT 9m94cm	591
SP 5m76cm	799	HW 7m84cm	689
DT 13m40cm	570		

第10回世界ベテランズ陸上競技選手権宮崎大会組織委員会事務局職員

The People Behind the Scenes : Staff of the World Veterans' Championships Bureau

局長 Executive Director 川崎 英則 HIDENORI KAWASAKI
 次長 Deputy Executive Director 黒木 奉武 KAZUTAKE KUROGI

総務企画課 General Affairs and Planning Division

課長 (Director) 中馬 章一 SHOICHI CHUMAN
 課長補佐 (Deputy) 前田 公友 KIMITOMO MAEDA
 主幹 (Advisor) 秦泉寺 尚 HISASHI JINZENJI

総務係 General Affairs Section

係長 (Chief) 池田 輝男 TERUO IKEDA
 係員 (Staff) 横山 兼一 KENICHI YOKOYAMA
 本崎 栄治 EIJI MOTOZAKI
 富永 英典 HIDENORI TOMINAGA
 大西真山美 MAYUMI ONISHI

企画係 Planning Section

係長 (Chief) 甲斐 睦教 MUTSUNORI KAI
 係員 (Staff) 岡田 和雄 KAZUO OKADA
 山本 猛文 TAKEFUMI YAMAMOTO
 日吉 誠一 SEIICHI HIYOSHI
 矢野 慶子 KEIKO YANO
 石山 裕二 YUJI ISHIYAMA
 徳丸 達行 TATSUYUKI TOKUMARU

外事広報係 Foreign Affairs and Advertising Section

係長 (Chief) 池田 淳 SUNAO IKEDA
 係員 (Staff) 斎藤 泰正 YASUMASA SAITO
 藤崎 裕人 HIROHITO FUJISAKI
 長友 年浩 TOSHIHIRO NAGATOMO
 鬼目 珠美 TAMAMI ONIME
 甲斐 弘寿 HIROHISA KAI
 赤江 貢一 KOICHI AKAE
 ロバート・ヘンダーソン ROBERT HENDERSON
 バンス・ハーパー VANCE HARPER

競技・式典課 Ceremony and Events Division

課長 (Director) 西田 豊 YUTAKA NISHIDA

式典催事係 Ceremony and Special Events Section

主幹兼係長 (Chief) 日高 輝政 TERUMASA HIDAKA
 係員 (Staff) 川井田和人 KAZUTO KAWAIDA

甲斐 丈勝 TAKEKATSU KAI
 金丸 哲也 TETSUYA KANEMARU
 高井 頼彦 YORHIKO TAKAI
 黒木 宏史 HIROSHI KUROKI

競技係 Athletic Events Section

主幹兼係長 (Chief) 相馬 良勇 YOSHIO SOMA
 主幹 (Advisor) 安部 勝也 KATSUYA ABE
 係員 (Staff) 鳩山 睦裕 MUTSUHIRO HATOYAMA
 岩切 徹志 TETSUSHI IWAKIRI
 篠原 時義 TOKIYOSHI SHINOHARA
 串間 勇二 YUJI KUSHIMA
 黒岩 一 HAJIME KUROIWA
 福永 正法 MASANORI FUKUNAGA
 佐十原 誠 MAKOTO SADOHARA

施設輸送課 Facilities and Transportation Division

課長 (Director) 金谷 弘美 HIROMI KANAYA

施設係 Facilities Section

係長 (Chief) 代永 哲也 TETSUYA YONAGA
 係員 (Staff) 中 登 NOBORU TANAKA
 高妻 孝敏 TAKATOSHI KOZUMA
 鳥井 宏昭 HIROAKI TORII

宿泊係 Accommodation Section

係長 (Chief) 安武 嘉信 YOSHINOBU YASUTAKE
 主幹 (Advisor) 隈原 新平 SHINPEI KUMAHARA
 係員 (Staff) 甲斐 一臣 KAZUOMI KAI
 橋本 普 HIROSHI HASHIMOTO
 宮本 真理 MARI MIYAMOTO

輸送医療係 Transportation and Medical Section

係長 (Chief) 山内 武則 TAKENORI YAMAUCHI
 係員 (Staff) 丸山 高幸 TAKAYUKI MARUYAMA
 池田 徳雄 NORIO IKEDA
 永田 俊一 SHUNICHI NAGATA
 若松 俊信 TOSHINOBU WAKAMATSU



第10回世界ベテランズ陸上競技選手権宮崎大会公式記録集

The 10th World Veterans' Athletic Championships Miyazaki Official Results

発行日 平成5年12月 December, 1993

発行者 第10回世界ベテランズ陸上競技選手権宮崎大会組織委員会
 Miyazaki Organizing Committee

印刷所 ㈱昭和印刷 Showa Printing

写真提供

スタジオ VIEW
 宮崎日日新聞社
 ㈱昭和印刷
 外山博憲
 谷口裕次

PHOTOGRAPHS COURTESY OF

STADIO VIEW
 MIYAZAKI NICHI NICHI NEWSPAPER
 SHOWA PRINTING
 HIRONORI TOYAMA
 YUJI TANIGUHI

第10回世界ベテランズ陸上競技選手権宮崎大会

THE 10th WORLD VETERANS' ATHLETIC CHAMPIONSHIPS MIYAZAKI JAPAN

公式記録集 Official Results

第10回世界ベテランズ陸上競技選手権宮崎大会
公式記録集

